REGIONE PIEMONTE - PROVINCIA DI TORINO

CITTA' di ORBASSANO

P.E.C.L.I.

PIANO ESECUTIVO CONVENZIONATO DI LIBERA INIZIATIVA

DISTRETTO URBANISTICO D2
AREE DI P.R.G.C. 4.6.7 e 4.6.7.1

PROPONENTI AVELLA Salvatore, AZZATO Daniele, BALBO Riccardo, CANALE Nadia, CARACCIOLO Carlo, COMUNE DI ORBASSANO, COTZA Antonello, DE VIVO Anna, FADIS IMMOBILIARE S.r.l., GAROFALO Donato, GIAVARINI Carmen, MARETTO Cristina Maria, PEIRA Patrizia, SANDRONE Anna Maria, SANDRONE Carlo, VISCONTI Consolata, VISCONTI Enrica, VISCONTI Giuseppe, VISCONTI Giuseppina, VISCONTI Luisa, VISCONTI Michelina, ZANGHI' Gisella

PROGETTISTI Antonello COTZA Ingegnere
Via Pascoli 7 - ORBASSANO (TO)
Tel. 011-9012266

Cristina Maria MARETTO Architetto
Via Ormea 106 - TORINO

TAV. 6

OGGETTO
Planimetria generale rete acquedotto
Planimetria generale bealera intubata
Planimetria generale rete distribuzione gas

DATA AGOSTO 2014 SCALA 1:1000

PROPRIETARI	FIRME
AVELLA Salvatore	
AZZATO Daniele	
BALBO Riccardo	
CANALE Nadia	
CARACCIOLO Carlo	
COMUNE DI ORBASSANO	
COTZA Antonello	
DE VIVO Anna	
FADIS IMMOBILIARE S.r.l.	
GAROFALO Donato	
GIAVARINI Carmen	
MARETTO Cristina Maria	
PEIRA Patrizia	
SANDRONE Anna Maria	
SANDRONE Carlo	
VISCONTI Consolata	
VISCONTI Enrica	
VISCONTI Giuseppe	
VISCONTI Giuseppina	
VISCONTI Luisa	
VISCONTI Michelina	
ZANGHI' Gisella	

PLANIMETRIA GENERALE RETE ACQUEDOTTO

scala di 1:1000

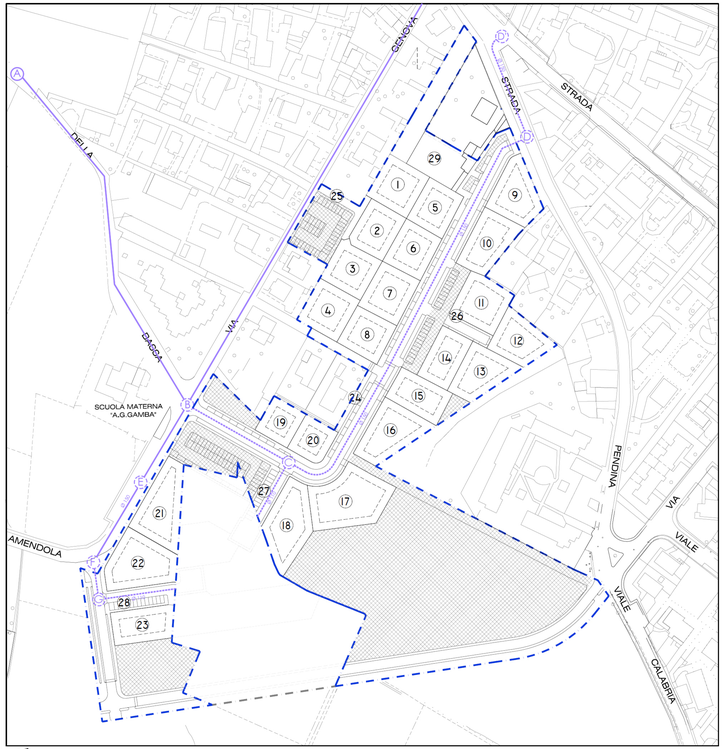

LEGENDA

- Aree richieste in dismissione da P.R.G.C.
- Pozzetto esistente
- Pozzetto in progetto
- Tubazione esistente
- Tubazione in ghisa da predisporre

PLANIMETRIA GENERALE RETE DISTRIBUZIONE GAS

scala di 1:1000

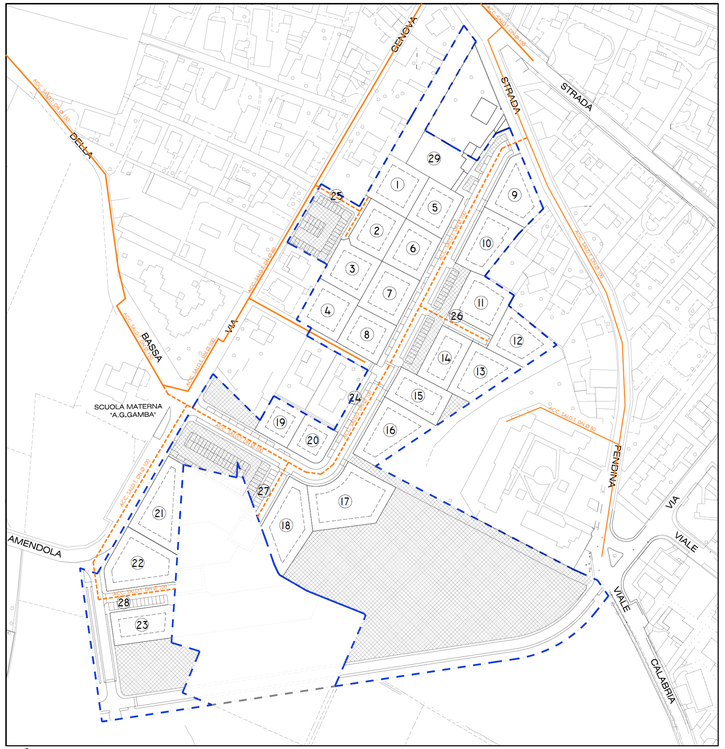

LEGENDA

- Tubazione ITALGAS esistente
- Tubazione ITALGAS in progetto

IL DIAMETRO E LA TIPOLOGIA DELLE TUBAZIONI SONO SUSCETTIBILI DI VARIAZIONI IN BASE ALLE INDICAZIONI CHE SARANNO FORNITE DALLA DITTA INCARICATA PER LA FORNITURA DEL SERVIZIO

PLANIMETRIA GENERALE BEALERA

scala di 1:1000

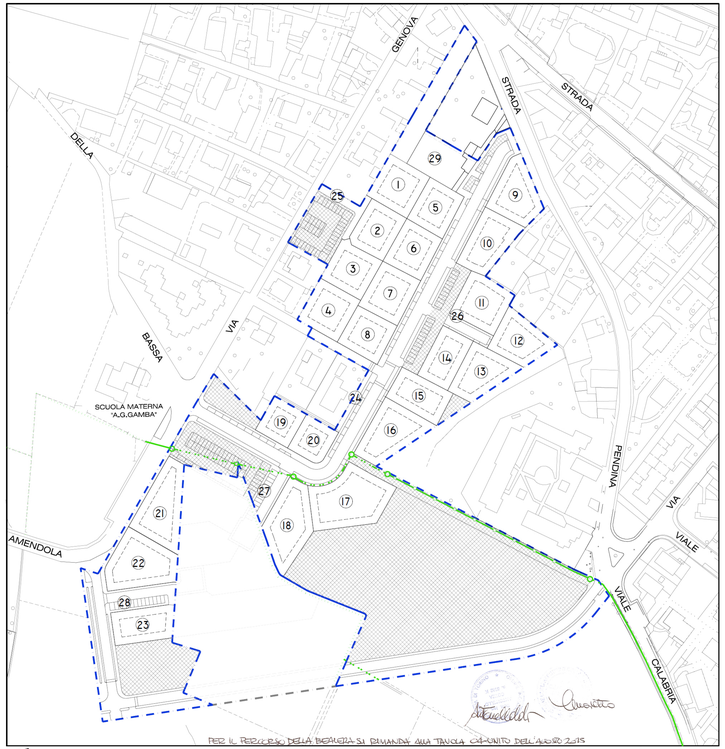

PER IL PERCORSO DELLA BEALERA SI RIMANDA ALLA TAVOLA CA-UNITO DELL'AGOSTO 2015

LEGENDA

- Percorso bealera aperta esistente
- Tratto intubato bealera esistente
- Nuovo percorso bealera intubata
- Nuovo percorso bealera aperta
- Pozzo ispezione bealera intubata
- Chiusino deviatore bealera intubata