

- Centro abitato
- Nucleo abitato
- Inizio/fine viabilità di accesso al C.A.
- Progressiva km viabilità non comunale esterna al C.A.
- Viabilità comunale di accesso al C.A., interna al C.A.
- Viabilità comunale di accesso al C.A., esterna al C.A.
- Viabilità non comunale esterna al C.A.
- Confine Comunale

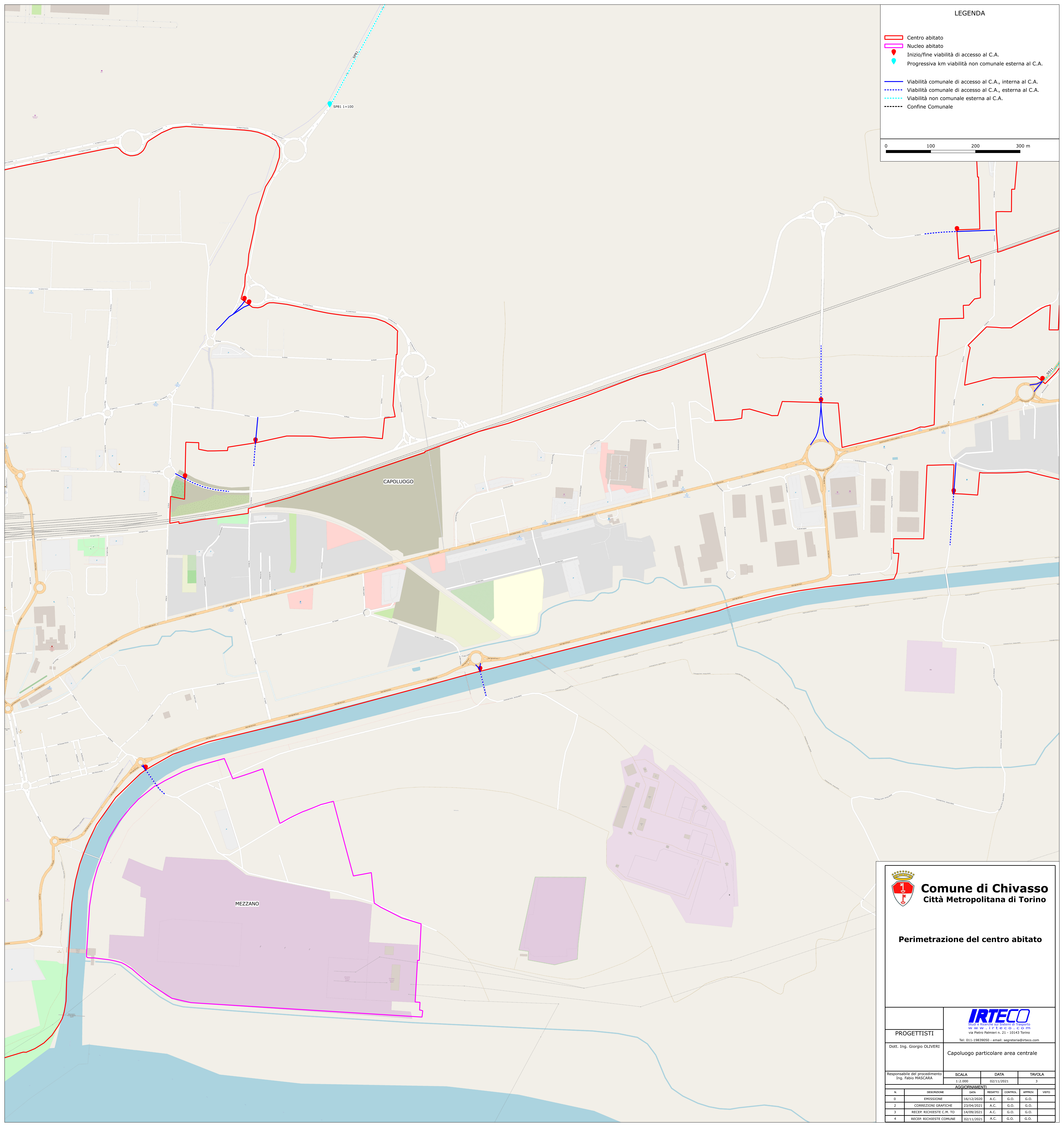

**Perimetrazione del centro abitato**

**PROGETTISTI**  
 Dott. Ing. Giorgio OLIVERI

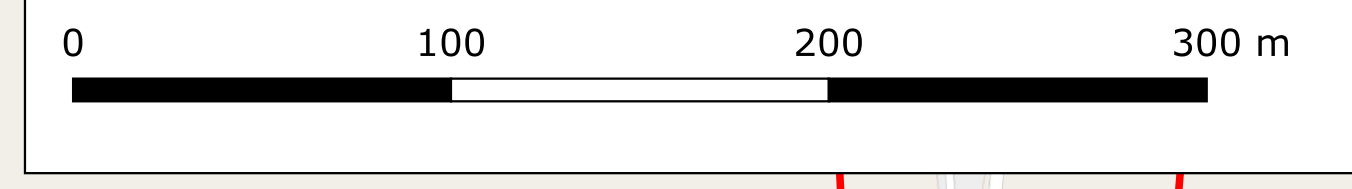

Capoluogo particolare area centrale

Responsabile del procedimento Ing. Fabio MASCARA	SCALA 1:2.000	DATA 02/11/2021	TAVOLA 3
---	------------------	--------------------	-------------

AGGIORNAMENTI					
N°	DESCRIZIONE	DATA	REDAZIONE	CONTR. APPROV.	VERBO
0	EMISSIONE	16/12/2020	A.C.	G.O.	G.O.
2	CORREZIONI GRAFICHE	23/04/2021	A.C.	G.O.	G.O.
3	RECEP. RICHIESTE C.M. TO	14/09/2021	A.C.	G.O.	G.O.
4	RECEP. RICHIESTE COMUNE	02/11/2021	A.C.	G.O.	G.O.