

COMUNE DI CHIVASSO

CITTÀ METROPOLITANA DI TORINO

PROGETTO DEFINITIVO

AREA EX-LANCIA – OPERE DI URBANIZZAZIONE

CONNESSE CON LA REALIZZAZIONE

DI UN POLO LOGISTICO IN VIA MAZZÈ

Together we are
road safety

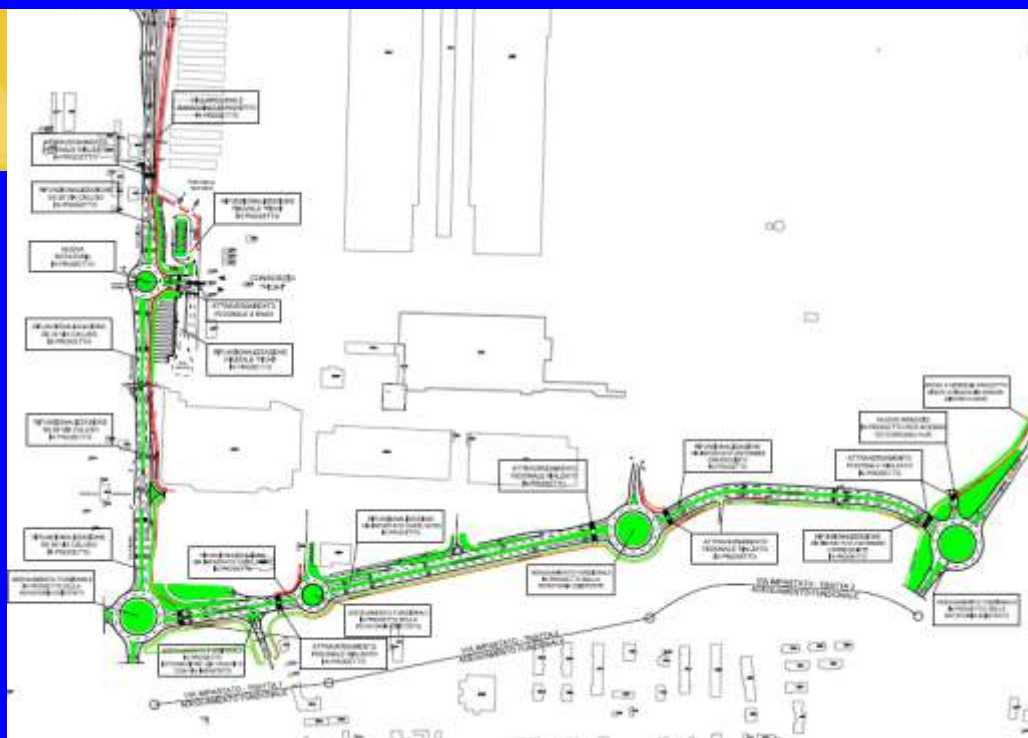

LE PROPRIETÀ':

BIPIELLE REAL ESTATE

GRUPPO BANCO BPM

BIPIELLE REAL ESTATE S.p.A. Società con Unico Socio
Sede legale: Via Polenghi Lombardo, 13 - 26900 Lodi



Via Caluso, 50
10034 Chivasso (TO)
Tel. 011.9100311

LA PROMISSARIA ACQUIRENTE:

A.P.R.C.

A.P.R.C.
63, quai Charles de Gaulle
CS 50112
69 463 Lyon Cedex 06
T. +33 (0)4.37.42.04.20

Commessa: 2021_486

R5.3 Piano particellare di esproprio: visure

IRTECO
STUDI E RICERCHE
SUI SISTEMI DI TRASPORTO
WWW.IRTECO.COM



Rev. 08 del 21/10/2021

2021_486_aprc_chivasso_pd_r5-3_cover_rev08.docx



REVISIONI

Questo rapporto è stato trasmesso e rivisto come segue:

Rev.	Descrizione	Data	Redatto	Control.	Approv.	Firma
0	Prima emissione	24/03/2021	GO-DN	DN	GO	
1	Update 1 bozza	05/05/2021	GO-DN	DN	GO	
2	Update 2 bozza	07/05/2021	GO-DN	DN	GO	
3	Update 3 bozza	11/05/2021	GO-DN	DN	GO	
4	Update 4 bozza	13/05/2021	GO-DN	DN	GO	
5	Finalizzazione	07/06/2021	GO-DN	DN	GO	
6	Revisione testalino	04/08/2021	GO-DN	DN	GO	
7	Nuova emissione	14/10/2021	GO-DN	DN	GO	
8	Innesto ciclopedonale Via Borghetto	21/10/2021	GO-DN	DN	GO	

Il professionista incaricato

Dott. Ing. Giorgio OLIVERI

 STUDI E RICERCHE SUI SISTEMI DI TRASPORTO WWW.IRTECO.COM	 Sistema di Gestione Qualità Certificato	Rev. 08 del 21/10/2021
		2021_486_aprc_chivasso_pd_r5-3_cover_rev08.docx

Visura storica per immobile

Situazione degli atti informatizzati dall'impianto meccanografico al 06/05/2021

Dati della richiesta	Comune di CHIVASSO (Codice: C665)
Catasto Terreni	Provincia di TORINO Foglio: 26 Particella: 901

INTESTATO

1	COMUNE DI CHIVASSO con sede in CHIVASSO	82500150014*	(1) Proprieta` per 1/1
---	---	--------------	------------------------

Situazione dell'Immobile dal 05/06/2012

N.	DATI IDENTIFICATIVI			DATI CLASSAMENTO					DATI DERIVANTI DA	
	Foglio	Particella	Sub	Porz	Qualità Classe	Superficie(m²)	Deduz	Reddito		
						ha are ca			Dominicale	Agrario
1	26	901		-	AREA RURALE	00 12				VARIAZIONE D'UFFICIO del 05/06/2012 protocollo n. TO0294790 in atti dal 05/06/2012 (n. 3972.1/2012)
Notifica					Partita					
Annotazioni		di stadio: azione propedeutica alla costituzione del catasto fabbricati-area								

Situazione dell'Immobile dal 24/08/2004

N.	DATI IDENTIFICATIVI			DATI CLASSAMENTO					DATI DERIVANTI DA	
	Foglio	Particella	Sub	Porz	Qualità Classe	Superficie(m²)	Deduz	Reddito		
						ha are ca			Dominicale	Agrario
1	26	901		-	FU D ACCERT	00 12				FRAZIONAMENTO del 24/08/2004 protocollo n. TO0389624 in atti dal 24/08/2004 (n. 389624.1/2004)
Notifica					Partita					

Nella variazione sono stati soppressi i seguenti immobili:

- foglio 26 particella 579 - foglio 26 particella 572 - foglio 26 particella 571 - foglio 26 particella 469

Sono stati inoltre variati i seguenti immobili:

- foglio 26 particella 898 - foglio 26 particella 899 - foglio 26 particella 900 - foglio 26 particella 902 - foglio 26 particella 903 - foglio 26 particella 904 - foglio 26 particella 905 - foglio 26 particella 906 - foglio 26 particella 907 - foglio 26 particella 908 - foglio 26 particella 895 - foglio 26 particella 896 - foglio 26 particella 897

L'intestazione alla data della richiesta deriva dai seguenti atti:

Visura storica per immobile

Situazione degli atti informatizzati dall'impianto meccanografico al 06/05/2021

Situazione degli intestati dal 17/12/2013

N.	DATI ANAGRAFICI	CODICE FISCALE	DIRITTI E ONERI REALI
1	COMUNE DI CHIVASSO con sede in CHIVASSO	82500150014	(1) Proprieta` per 1/1
DATI DERIVANTI DA		ISTRUMENTO (ATTO PUBBLICO) del 17/12/2013 Nota presentata con Modello Unico in atti dal 14/01/2014 Repertorio n.: 63936 Rogante: PEDRAZZOLI PAOLO Sede: NOVARA Registrazione: Sede: COMPRAVENDITA (n. 894.1/2014)	

Situazione degli intestati dal 27/12/2010

N.	DATI ANAGRAFICI	CODICE FISCALE	DIRITTI E ONERI REALI
1	RETE FERROVIARIA ITALIANA - SOCIETA` PER AZIONI con sede in ROMA	01585570581	(1) Proprieta` per 1/1 fino al 17/12/2013
DATI DERIVANTI DA		ISTRUMENTO (ATTO PUBBLICO) del 27/12/2010 Nota presentata con Modello Unico in atti dal 28/11/2012 Repertorio n.: 76508 Rogante: CASTELLINI PAOLO Sede: ROMA Registrazione: Sede: FUSIONE DI SOCIETA` PER INCORPORAZIONE (n. 30482.1/2012)	

Situazione degli intestati dal 14/03/2007

N.	DATI ANAGRAFICI	CODICE FISCALE	DIRITTI E ONERI REALI
1	TRENO ALTA VELOCITA` - T.A.V. S.P.A. con sede in ROMA	04131961007	(1) Proprieta` per 1/1 fino al 27/12/2010
DATI DERIVANTI DA		RETTIFICA DI INTESTAZIONE ALL'ATTUALITA' del 14/03/2007 protocollo n. TO0374508 Voltura in atti dal 19/04/2007 Repertorio n.: 60180 Rogante: PEDRAZZOLI Sede: NOVARA Registrazione: Sede: COMPRAVENDITA TR. 10229/2007 (n. 18018.1/2007)	

Situazione degli intestati dal 07/03/2007

N.	DATI ANAGRAFICI	CODICE FISCALE	DIRITTI E ONERI REALI
1	SVILUPPO COMPARTO 2 S.R.L. con sede in MILANO	03766340966	(1) Proprieta` per 683/100000 fino al 14/03/2007
2	TRENO ALTA VELOCITA` - T.A.V. S.P.A. con sede in ROMA	04131961007	(1) Proprieta` per 99317/100000 fino al 14/03/2007
DATI DERIVANTI DA		RETTIFICA DI INTESTAZIONE ALL'ATTUALITA' del 07/03/2007 protocollo n. TO0374484 Voltura in atti dal 19/04/2007 Repertorio n.: 610164 Rogante: PEDRAZZOLI Sede: NOVARA Registrazione: Sede: COMPRAVENDITA TR. 10228/2007 (n. 18016.1/2007)	

Situazione degli intestati dal 24/08/2004

N.	DATI ANAGRAFICI	CODICE FISCALE	DIRITTI E ONERI REALI
1	FIAT AUTO S.P.A. con sede in TORINO	02285320012	(1) Proprieta` per 1/1 fino al 07/03/2007
DATI DERIVANTI DA		FRAZIONAMENTO del 24/08/2004 protocollo n. TO0389624 in atti dal 24/08/2004 Registrazione: (n. 389624.1/2004)	

Situazione dell'immobile che ha originato il precedente dal 30/04/1980

N.	DATI IDENTIFICATIVI			DATI CLASSAMENTO				DATI DERIVANTI DA	
	Foglio	Particella	Sub	Porz	Qualità Classe	Superficie(m²)	Deduz		Reddito
1	26	579		-	FU D ACCERT	ha are ca 00 66		Dominicale Agrario	Tabella di variazione del 30/04/1980 in atti dal 27/07/1983 (n. 383)
Notifica				Partita	9350				

Sono stati inoltre variati i seguenti immobili:

- foglio 26 particella 469 - foglio 26 particella 571 - foglio 26 particella 572 - foglio 26 particella 573

Segue

L'intestazione alla data della richiesta deriva dai seguenti atti:

Situazione degli intestati dal 05/11/2002

N.	DATI ANAGRAFICI	CODICE FISCALE	DIRITTI E ONERI REALI
1	FIAT AUTO S.P.A. con sede in TORINO	02285320012	(1) Proprieta` per 1/1 fino al 24/08/2004
DATI DERIVANTI DA		ISTRUMENTO (ATTO PUBBLICO) del 05/11/2002 protocollo n. 859575 Voltura in atti dal 09/10/2003 Repertorio n.: 100701 Rogante: E. MORONE Sede: TORINO Registrazione: UR Sede: TORINO n: 15026 del 08/11/2002 (n. 828222.1/2002)	

Situazione degli intestati dal 05/11/2002

N.	DATI ANAGRAFICI	CODICE FISCALE	DIRITTI E ONERI REALI
1	FIAT AUTO S.P.A. con sede in TORINO	02285320012	(1) Proprieta` per 1/1 fino al 05/11/2002
DATI DERIVANTI DA		ISTRUMENTO (ATTO PUBBLICO) del 05/11/2002 protocollo n. 828217 Trascrizione in atti dal 27/11/2002 Repertorio n.: 100701 Rogante: MORONE ETTORE Sede: TORINO Registrazione: Sede: MUTAMENTO DI DENOMINAZIONE O RAGIONE SOCIALE (n. 34132.1/2002)	

Situazione degli intestati dal 10/08/2000

N.	DATI ANAGRAFICI	CODICE FISCALE	DIRITTI E ONERI REALI
1	FIAT AUTO S.P.A. con sede in TORINO	02285320012	(1) Proprieta` per 1/1 fino al 05/11/2002
DATI DERIVANTI DA		ISTRUMENTO (ATTO PUBBLICO) del 10/08/2000 Trascrizione in atti dal 20/03/2001 Repertorio n.: 416410 Rogante: BENEDETTA LATTANZI Sede: TORINO Registrazione: Sede: MUTAMENTO DI DENOMINAZIONE O RAGIONE SOCIALE (Passaggi intermedi da esaminare) (n. 21697.1/2000)	

Situazione degli intestati dal 30/04/1980

N.	DATI ANAGRAFICI	CODICE FISCALE	DIRITTI E ONERI REALI
1	SPA LANCIA CON SEDE IN TORINO		fino al 10/08/2000
DATI DERIVANTI DA		del 30/04/1980 Voltura Variazione in atti dal 27/07/1983 Repertorio n.: 380 Registrazione: (n. 383)	

Situazione dell'immobile che ha originato il precedente dall'impianto meccanografico

N.	DATI IDENTIFICATIVI			DATI CLASSAMENTO					DATI DERIVANTI DA			
	Foglio	Particella	Sub	Porz	Qualità Classe	Superficie(m²)				Deduz	Reddito	
						ha are ca					Dominicale	Agrario
1	26	469		-	FU D ACCERT	52	44	22				
Notifica					Partita	9350						

L'intestazione alla data della richiesta deriva dai seguenti atti:

Situazione degli intestati dal 17/01/1979

N.	DATI ANAGRAFICI	CODICE FISCALE	DIRITTI E ONERI REALI
1	FIAT AUTO S.P.A. con sede in TORINO	02285320012	fino al 31/10/1986
DATI DERIVANTI DA		in atti dal 27/07/1983	

Situazione degli intestati dall'impianto meccanografico

N.	DATI ANAGRAFICI	CODICE FISCALE	DIRITTI E ONERI REALI
1	SPA LANCIA CON SEDE IN TORINO		fino al 17/01/1979
DATI DERIVANTI DA		Impianto meccanografico del 01/09/1977	

Visura storica per immobile

Situazione degli atti informatizzati dall'impianto meccanografico al 06/05/2021

Unità immobiliari n. 1

Tributi erariali: Euro 0,90

Visura telematica

* Codice Fiscale Validato in Anagrafe Tributaria

Visura storica per immobile

Situazione degli atti informatizzati dall'impianto meccanografico al 06/05/2021

Dati della richiesta	Comune di CHIVASSO (Codice: C665)
Catasto Terreni	Provincia di TORINO Foglio: 26 Particella: 904

INTESTATO

1	COMUNE DI CHIVASSO con sede in CHIVASSO	82500150014*	(1) Proprieta` per 1/1
---	---	--------------	------------------------

Situazione dell'Immobile dal 05/06/2012

N.	DATI IDENTIFICATIVI			DATI CLASSAMENTO					DATI DERIVANTI DA	
	Foglio	Particella	Sub	Porz	Qualità Classe	Superficie(m²)	Deduz	Reddito		
						ha are ca			Dominicale	Agrario
1	26	904		-	AREA RURALE	00 25				VARIAZIONE D'UFFICIO del 05/06/2012 protocollo n. TO0294793 in atti dal 05/06/2012 (n. 3975.1/2012)
Notifica					Partita					
Annotazioni		di stadio: azione propedeutica alla costituzione del catasto fabbricati-area								

Situazione dell'Immobile dal 24/08/2004

N.	DATI IDENTIFICATIVI			DATI CLASSAMENTO					DATI DERIVANTI DA	
	Foglio	Particella	Sub	Porz	Qualità Classe	Superficie(m²)	Deduz	Reddito		
						ha are ca			Dominicale	Agrario
1	26	904		-	FU D ACCERT	00 25				FRAZIONAMENTO del 24/08/2004 protocollo n. TO0389624 in atti dal 24/08/2004 (n. 389624.1/2004)
Notifica					Partita					

Nella variazione sono stati soppressi i seguenti immobili:

- foglio 26 particella 579 - foglio 26 particella 572 - foglio 26 particella 571 - foglio 26 particella 469

Sono stati inoltre variati i seguenti immobili:

- foglio 26 particella 898 - foglio 26 particella 899 - foglio 26 particella 900 - foglio 26 particella 901 - foglio 26 particella 902 - foglio 26 particella 903 - foglio 26 particella 905 - foglio 26 particella 906 - foglio 26 particella 907 - foglio 26 particella 908 - foglio 26 particella 895 - foglio 26 particella 896 - foglio 26 particella 897

L'intestazione alla data della richiesta deriva dai seguenti atti:

Visura storica per immobile

Situazione degli atti informatizzati dall'impianto meccanografico al 06/05/2021

Situazione degli intestati dal 17/12/2013

N.	DATI ANAGRAFICI	CODICE FISCALE	DIRITTI E ONERI REALI
1	COMUNE DI CHIVASSO con sede in CHIVASSO	82500150014	(1) Proprieta` per 1/1
DATI DERIVANTI DA		ISTRUMENTO (ATTO PUBBLICO) del 17/12/2013 Nota presentata con Modello Unico in atti dal 14/01/2014 Repertorio n.: 63936 Rogante: PEDRAZZOLI PAOLO Sede: NOVARA Registrazione: Sede: COMPRAVENDITA (n. 894.1/2014)	

Situazione degli intestati dal 27/12/2010

N.	DATI ANAGRAFICI	CODICE FISCALE	DIRITTI E ONERI REALI
1	RETE FERROVIARIA ITALIANA - SOCIETA` PER AZIONI con sede in ROMA	01585570581	(1) Proprieta` per 1/1 fino al 17/12/2013
DATI DERIVANTI DA		ISTRUMENTO (ATTO PUBBLICO) del 27/12/2010 Nota presentata con Modello Unico in atti dal 28/11/2012 Repertorio n.: 76508 Rogante: CASTELLINI PAOLO Sede: ROMA Registrazione: Sede: FUSIONE DI SOCIETA` PER INCORPORAZIONE (n. 30482.1/2012)	

Situazione degli intestati dal 14/03/2007

N.	DATI ANAGRAFICI	CODICE FISCALE	DIRITTI E ONERI REALI
1	TRENO ALTA VELOCITA` - T.A.V. S.P.A. con sede in ROMA	04131961007	(1) Proprieta` per 1/1 fino al 27/12/2010
DATI DERIVANTI DA		RETTIFICA DI INTESTAZIONE ALL'ATTUALITA' del 14/03/2007 protocollo n. TO0374508 Voltura in atti dal 19/04/2007 Repertorio n.: 60180 Rogante: PEDRAZZOLI Sede: NOVARA Registrazione: Sede: COMPRAVENDITA TR. 10229/2007 (n. 18018.1/2007)	

Situazione degli intestati dal 07/03/2007

N.	DATI ANAGRAFICI	CODICE FISCALE	DIRITTI E ONERI REALI
1	SVILUPPO COMPARTO 2 S.R.L. con sede in MILANO	03766340966	(1) Proprieta` per 683/100000 fino al 14/03/2007
2	TRENO ALTA VELOCITA` - T.A.V. S.P.A. con sede in ROMA	04131961007	(1) Proprieta` per 99317/100000 fino al 14/03/2007
DATI DERIVANTI DA		RETTIFICA DI INTESTAZIONE ALL'ATTUALITA' del 07/03/2007 protocollo n. TO0374484 Voltura in atti dal 19/04/2007 Repertorio n.: 610164 Rogante: PEDRAZZOLI Sede: NOVARA Registrazione: Sede: COMPRAVENDITA TR. 10228/2007 (n. 18016.1/2007)	

Situazione degli intestati dal 24/08/2004

N.	DATI ANAGRAFICI	CODICE FISCALE	DIRITTI E ONERI REALI
1	FIAT AUTO S.P.A. con sede in TORINO	02285320012	(1) Proprieta` per 1/1 fino al 07/03/2007
DATI DERIVANTI DA		FRAZIONAMENTO del 24/08/2004 protocollo n. TO0389624 in atti dal 24/08/2004 Registrazione: (n. 389624.1/2004)	

Situazione dell'immobile che ha originato il precedente dal 30/04/1980

N.	DATI IDENTIFICATIVI			DATI CLASSAMENTO				DATI DERIVANTI DA	
	Foglio	Particella	Sub	Porz	Qualità Classe	Superficie(m²)	Deduz		Reddito
1	26	572		-	FU D ACCERT	ha are ca 01 64		Dominicale Agrario	Tabella di variazione del 30/04/1980 in atti dal 27/07/1983 (n. 383)
Notifica				Partita	9350				

Sono stati inoltre variati i seguenti immobili:

- foglio 26 particella 469 - foglio 26 particella 571 - foglio 26 particella 573 - foglio 26 particella 579

Segue

L'intestazione alla data della richiesta deriva dai seguenti atti:

Situazione degli intestati dal 05/11/2002

N.	DATI ANAGRAFICI	CODICE FISCALE	DIRITTI E ONERI REALI
1	FIAT AUTO S.P.A. con sede in TORINO	02285320012	(1) Proprieta` per 1/1 fino al 24/08/2004
DATI DERIVANTI DA		ISTRUMENTO (ATTO PUBBLICO) del 05/11/2002 protocollo n. 859575 Voltura in atti dal 09/10/2003 Repertorio n.: 100701 Rogante: E. MORONE Sede: TORINO Registrazione: UR Sede: TORINO n: 15026 del 08/11/2002 (n. 828222.1/2002)	

Situazione degli intestati dal 05/11/2002

N.	DATI ANAGRAFICI	CODICE FISCALE	DIRITTI E ONERI REALI
1	FIAT AUTO S.P.A. con sede in TORINO	02285320012	(1) Proprieta` per 1/1 fino al 05/11/2002
DATI DERIVANTI DA		ISTRUMENTO (ATTO PUBBLICO) del 05/11/2002 protocollo n. 828217 Trascrizione in atti dal 27/11/2002 Repertorio n.: 100701 Rogante: MORONE ETTORE Sede: TORINO Registrazione: Sede: MUTAMENTO DI DENOMINAZIONE O RAGIONE SOCIALE (n. 34132.1/2002)	

Situazione degli intestati dal 10/08/2000

N.	DATI ANAGRAFICI	CODICE FISCALE	DIRITTI E ONERI REALI
1	FIAT AUTO S.P.A. con sede in TORINO	02285320012	(1) Proprieta` per 1/1 fino al 05/11/2002
DATI DERIVANTI DA		ISTRUMENTO (ATTO PUBBLICO) del 10/08/2000 Trascrizione in atti dal 20/03/2001 Repertorio n.: 416410 Rogante: BENEDETTA LATTANZI Sede: TORINO Registrazione: Sede: MUTAMENTO DI DENOMINAZIONE O RAGIONE SOCIALE (Passaggi intermedi da esaminare) (n. 21697.1/2000)	

Situazione degli intestati dal 30/04/1980

N.	DATI ANAGRAFICI	CODICE FISCALE	DIRITTI E ONERI REALI
1	SPA LANCIA CON SEDE IN TORINO		fino al 10/08/2000
DATI DERIVANTI DA		del 30/04/1980 Voltura Variazione in atti dal 27/07/1983 Repertorio n.: 380 Registrazione: (n. 383)	

Situazione dell'immobile che ha originato il precedente dall'impianto meccanografico

N.	DATI IDENTIFICATIVI			DATI CLASSAMENTO					DATI DERIVANTI DA		
	Foglio	Particella	Sub	Porz	Qualità Classe	Superficie(m²)		Deduz		Reddito	
						ha	are ca			Dominicale	Agrario
1	26	469		-	FU D ACCERT	52	44	22			Impianto meccanografico del 01/09/1977
Notifica					Partita	9350					

L'intestazione alla data della richiesta deriva dai seguenti atti:

Situazione degli intestati dal 17/01/1979

N.	DATI ANAGRAFICI	CODICE FISCALE	DIRITTI E ONERI REALI
1	FIAT AUTO S.P.A. con sede in TORINO	02285320012	fino al 31/10/1986
DATI DERIVANTI DA		in atti dal 27/07/1983	

Situazione degli intestati dall'impianto meccanografico

N.	DATI ANAGRAFICI	CODICE FISCALE	DIRITTI E ONERI REALI
1	SPA LANCIA CON SEDE IN TORINO		fino al 17/01/1979
DATI DERIVANTI DA		Impianto meccanografico del 01/09/1977	

Visura storica per immobile

Situazione degli atti informatizzati dall'impianto meccanografico al 06/05/2021

Unità immobiliari n. 1

Tributi erariali: Euro 0,90

Visura telematica

* Codice Fiscale Validato in Anagrafe Tributaria

Visura storica per immobile

Situazione degli atti informatizzati dall'impianto meccanografico al 06/05/2021

Dati della richiesta	Comune di CHIVASSO (Codice: C665)
Catasto Terreni	Provincia di TORINO Foglio: 26 Particella: 907

INTESTATO

1	COMUNE DI CHIVASSO con sede in CHIVASSO	82500150014*	(1) Proprieta` per 1/1
---	---	--------------	------------------------

Situazione dell'Immobile dal 05/06/2012

N.	DATI IDENTIFICATIVI			DATI CLASSAMENTO					DATI DERIVANTI DA	
	Foglio	Particella	Sub	Porz	Qualità Classe	Superficie(m²)	Deduz	Reddito		
						ha are ca			Dominicale	Agrario
1	26	907		-	AREA RURALE	05 31				VARIAZIONE D'UFFICIO del 05/06/2012 protocollo n. TO0294796 in atti dal 05/06/2012 (n. 3976.1/2012)
Notifica					Partita					
Annotazioni		di stadio: azione propedeutica alla costituzione del catasto fabbricati-area								

Situazione dell'Immobile dal 24/08/2004

N.	DATI IDENTIFICATIVI			DATI CLASSAMENTO					DATI DERIVANTI DA	
	Foglio	Particella	Sub	Porz	Qualità Classe	Superficie(m²)	Deduz	Reddito		
						ha are ca			Dominicale	Agrario
1	26	907		-	FU D ACCERT	05 31				FRAZIONAMENTO del 24/08/2004 protocollo n. TO0389624 in atti dal 24/08/2004 (n. 389624.1/2004)
Notifica					Partita					

Nella variazione sono stati soppressi i seguenti immobili:

- foglio 26 particella 579 - foglio 26 particella 572 - foglio 26 particella 571 - foglio 26 particella 469

Sono stati inoltre variati i seguenti immobili:

- foglio 26 particella 898 - foglio 26 particella 899 - foglio 26 particella 900 - foglio 26 particella 901 - foglio 26 particella 902 - foglio 26 particella 903 - foglio 26 particella 904 - foglio 26 particella 905 - foglio 26 particella 906 - foglio 26 particella 908 - foglio 26 particella 895 - foglio 26 particella 896 - foglio 26 particella 897

L'intestazione alla data della richiesta deriva dai seguenti atti:

Visura storica per immobile

Situazione degli atti informatizzati dall'impianto meccanografico al 06/05/2021

Situazione degli intestati dal 17/12/2013

N.	DATI ANAGRAFICI	CODICE FISCALE	DIRITTI E ONERI REALI
1	COMUNE DI CHIVASSO con sede in CHIVASSO	82500150014	(1) Proprieta` per 1/1
DATI DERIVANTI DA		ISTRUMENTO (ATTO PUBBLICO) del 17/12/2013 Nota presentata con Modello Unico in atti dal 14/01/2014 Repertorio n.: 63936 Rogante: PEDRAZZOLI PAOLO Sede: NOVARA Registrazione: Sede: COMPRAVENDITA (n. 894.1/2014)	

Situazione degli intestati dal 27/12/2010

N.	DATI ANAGRAFICI	CODICE FISCALE	DIRITTI E ONERI REALI
1	RETE FERROVIARIA ITALIANA - SOCIETA` PER AZIONI con sede in ROMA	01585570581	(1) Proprieta` per 1/1 fino al 17/12/2013
DATI DERIVANTI DA		ISTRUMENTO (ATTO PUBBLICO) del 27/12/2010 Nota presentata con Modello Unico in atti dal 28/11/2012 Repertorio n.: 76508 Rogante: CASTELLINI PAOLO Sede: ROMA Registrazione: Sede: FUSIONE DI SOCIETA` PER INCORPORAZIONE (n. 30482.1/2012)	

Situazione degli intestati dal 14/03/2007

N.	DATI ANAGRAFICI	CODICE FISCALE	DIRITTI E ONERI REALI
1	TRENO ALTA VELOCITA` - T.A.V. S.P.A. con sede in ROMA	04131961007	(1) Proprieta` per 1/1 fino al 27/12/2010
DATI DERIVANTI DA		RETTIFICA DI INTESTAZIONE ALL'ATTUALITA' del 14/03/2007 protocollo n. TO0374508 Voltura in atti dal 19/04/2007 Repertorio n.: 60180 Rogante: PEDRAZZOLI Sede: NOVARA Registrazione: Sede: COMPRAVENDITA TR. 10229/2007 (n. 18018.1/2007)	

Situazione degli intestati dal 07/03/2007

N.	DATI ANAGRAFICI	CODICE FISCALE	DIRITTI E ONERI REALI
1	SVILUPPO COMPARTO 2 S.R.L. con sede in MILANO	03766340966	(1) Proprieta` per 683/100000 fino al 14/03/2007
2	TRENO ALTA VELOCITA` - T.A.V. S.P.A. con sede in ROMA	04131961007	(1) Proprieta` per 99317/100000 fino al 14/03/2007
DATI DERIVANTI DA		RETTIFICA DI INTESTAZIONE ALL'ATTUALITA' del 07/03/2007 protocollo n. TO0374484 Voltura in atti dal 19/04/2007 Repertorio n.: 610164 Rogante: PEDRAZZOLI Sede: NOVARA Registrazione: Sede: COMPRAVENDITA TR. 10228/2007 (n. 18016.1/2007)	

Situazione degli intestati dal 24/08/2004

N.	DATI ANAGRAFICI	CODICE FISCALE	DIRITTI E ONERI REALI
1	FIAT AUTO S.P.A. con sede in TORINO	02285320012	(1) Proprieta` per 1/1 fino al 07/03/2007
DATI DERIVANTI DA		FRAZIONAMENTO del 24/08/2004 protocollo n. TO0389624 in atti dal 24/08/2004 Registrazione: (n. 389624.1/2004)	

Situazione dell'immobile che ha originato il precedente dal 30/04/1980

N.	DATI IDENTIFICATIVI			DATI CLASSAMENTO				DATI DERIVANTI DA	
	Foglio	Particella	Sub	Porz	Qualità Classe	Superficie(m²)	Deduz		Reddito
1	26	571		-	FU D ACCERT	ha are ca 56 00		Dominicale Agrario	Tabella di variazione del 30/04/1980 in atti dal 27/07/1983 (n. 383)
Notifica				Partita	9350				

Sono stati inoltre variati i seguenti immobili:

- foglio 26 particella 469 - foglio 26 particella 572 - foglio 26 particella 573 - foglio 26 particella 579

Segue

L'intestazione alla data della richiesta deriva dai seguenti atti:

Situazione degli intestati dal 05/11/2002

N.	DATI ANAGRAFICI	CODICE FISCALE	DIRITTI E ONERI REALI
1	FIAT AUTO S.P.A. con sede in TORINO	02285320012	(1) Proprieta` per 1/1 fino al 24/08/2004
DATI DERIVANTI DA		ISTRUMENTO (ATTO PUBBLICO) del 05/11/2002 protocollo n. 859575 Voltura in atti dal 09/10/2003 Repertorio n.: 100701 Rogante: E. MORONE Sede: TORINO Registrazione: UR Sede: TORINO n: 15026 del 08/11/2002 (n. 828222.1/2002)	

Situazione degli intestati dal 05/11/2002

N.	DATI ANAGRAFICI	CODICE FISCALE	DIRITTI E ONERI REALI
1	FIAT AUTO S.P.A. con sede in TORINO	02285320012	(1) Proprieta` per 1/1 fino al 05/11/2002
DATI DERIVANTI DA		ISTRUMENTO (ATTO PUBBLICO) del 05/11/2002 protocollo n. 828217 Trascrizione in atti dal 27/11/2002 Repertorio n.: 100701 Rogante: MORONE ETTORE Sede: TORINO Registrazione: Sede: MUTAMENTO DI DENOMINAZIONE O RAGIONE SOCIALE (n. 34132.1/2002)	

Situazione degli intestati dal 10/08/2000

N.	DATI ANAGRAFICI	CODICE FISCALE	DIRITTI E ONERI REALI
1	FIAT AUTO S.P.A. con sede in TORINO	02285320012	(1) Proprieta` per 1/1 fino al 05/11/2002
DATI DERIVANTI DA		ISTRUMENTO (ATTO PUBBLICO) del 10/08/2000 Trascrizione in atti dal 20/03/2001 Repertorio n.: 416410 Rogante: BENEDETTA LATTANZI Sede: TORINO Registrazione: Sede: MUTAMENTO DI DENOMINAZIONE O RAGIONE SOCIALE (Passaggi intermedi da esaminare) (n. 21697.1/2000)	

Situazione degli intestati dal 30/04/1980

N.	DATI ANAGRAFICI	CODICE FISCALE	DIRITTI E ONERI REALI
1	SPA LANCIA CON SEDE IN TORINO		fino al 10/08/2000
DATI DERIVANTI DA		del 30/04/1980 Voltura Variazione in atti dal 27/07/1983 Repertorio n.: 380 Registrazione: (n. 383)	

Situazione dell'immobile che ha originato il precedente dall'impianto meccanografico

N.	DATI IDENTIFICATIVI			DATI CLASSAMENTO					DATI DERIVANTI DA		
	Foglio	Particella	Sub	Porz	Qualità Classe	Superficie(m²)		Deduz		Reddito	
						ha	are ca			Dominicale	Agrario
1	26	469		-	FU D ACCERT	52	44	22			Impianto meccanografico del 01/09/1977
Notifica					Partita	9350					

L'intestazione alla data della richiesta deriva dai seguenti atti:

Situazione degli intestati dal 17/01/1979

N.	DATI ANAGRAFICI	CODICE FISCALE	DIRITTI E ONERI REALI
1	FIAT AUTO S.P.A. con sede in TORINO	02285320012	fino al 31/10/1986
DATI DERIVANTI DA		in atti dal 27/07/1983	

Situazione degli intestati dall'impianto meccanografico

N.	DATI ANAGRAFICI	CODICE FISCALE	DIRITTI E ONERI REALI
1	SPA LANCIA CON SEDE IN TORINO		fino al 17/01/1979
DATI DERIVANTI DA		Impianto meccanografico del 01/09/1977	

Visura storica per immobile

Situazione degli atti informatizzati dall'impianto meccanografico al 06/05/2021

Unità immobiliari n. 1

Tributi erariali: Euro 0,90

Visura telematica

* Codice Fiscale Validato in Anagrafe Tributaria

Visura storica per immobile

Situazione degli atti informatizzati dall'impianto meccanografico al 08/05/2021

Dati della richiesta	Comune di CHIVASSO (Codice: C665)
Catasto Fabbricati	Provincia di TORINO Foglio: 26 Particella: 973 Sub.: 1

INTESTATO

1	COMUNE DI CHIVASSO con sede in CHIVASSO	82500150014*	(1) Proprieta` per 1000/1000
---	---	--------------	------------------------------

Unità immobiliare dal 04/08/2008

N.	DATI IDENTIFICATIVI				DATI DI CLASSAMENTO						DATI DERIVANTI DA	
	Sezione Urbana	Foglio	Particella	Sub	Zona Cens.	Micro Zona	Categoria	Classe	Consistenza	Superficie Catastale		Rendita
1		26	973	1			area urbana		1085 m²			DIVISIONE del 04/08/2008 protocollo n. TO0524587 in atti dal 04/08/2008 DIVISIONE (n. 42923.1/2008)
Indirizzo				VIA CALUSO n. 50 piano: T;								

Mappali Terreni Correlati

Codice Comune C665 - Sezione - Foglio 26 - Particella 973

Situazione degli intestati dal 04/08/2008

N.	DATI ANAGRAFICI	CODICE FISCALE	DIRITTI E ONERI REALI
1	SVILUPPO COMPARTO 2 S.R.L. con sede in MILANO	03766340966	(1) Proprieta` per 1/1 fino al 31/07/2008
DATI DERIVANTI DA DIVISIONE del 04/08/2008 protocollo n. TO0524587 in atti dal 04/08/2008 Registrazione: DIVISIONE (n. 42923.1/2008)			

Situazione degli intestati dal 31/07/2008

N.	DATI ANAGRAFICI	CODICE FISCALE	DIRITTI E ONERI REALI
1	COMUNE DI CHIVASSO con sede in CHIVASSO	82500150014	(1) Proprieta` per 1000/1000
DATI DERIVANTI DA ISTRUMENTO (ATTO PUBBLICO) del 31/07/2008 protocollo n. TO0794755 Voltura in atti dal 26/11/2008 Repertorio n.: 59625 Rogante: STEFANO ZANARDI Sede: MILANO Registrazione: UU Sede: MILANO n: 24731 del 07/08/2008 CESSIONE DI AREE SENZA CORRISPETTIVO (n. 78764.1/2008)			

Visura storica per immobile

Situazione degli atti informatizzati dall'impianto meccanografico al 08/05/2021

Situazione dell'unità immobiliare che ha originato il precedente dal 30/05/2006

N.	DATI IDENTIFICATIVI				DATI DI CLASSAMENTO							DATI DERIVANTI DA
	Sezione Urbana	Foglio	Particella	Sub	Zona Cens.	Micro Zona	Categoria	Classe	Consistenza	Superficie Catastale	Rendita	
1		26	973				area urbana		2342 m ²			DIVISIONE del 30/05/2006 protocollo n. TO0234150 in atti dal 30/05/2006 DIVISIONE (n. 120607.1/2006)
Indirizzo				VIA CALUSO n. 50 piano: T;								

Situazione degli intestati dal 26/06/2006

N.	DATI ANAGRAFICI	CODICE FISCALE	DIRITTI E ONERI REALI
1	SVILUPPO COMPARTO 2 S.R.L. con sede in MILANO	03766340966	(1) Proprieta' per 1/1 fino al 04/08/2008
DATI DERIVANTI DA		ISTRUMENTO (ATTO PUBBLICO) del 26/06/2006 Trascrizione in atti dal 11/07/2006 Repertorio n.: 54928 Rogante: STEFANO ZANARDI Sede: MILANO Registrazione: COMPRAVENDITA Rettifica la trasc. n.12128/2006 (n. 22575.1/2006)	

Situazione degli intestati dal 26/06/2006

N.	DATI ANAGRAFICI	CODICE FISCALE	DIRITTI E ONERI REALI
1	SVILUPPO COMPARTO 2 S.R.L. con sede in MILANO	03766340966	(1) Proprieta' per 1/1 fino al 26/06/2006
DATI DERIVANTI DA		ISTRUMENTO (ATTO PUBBLICO) del 26/06/2006 Trascrizione in atti dal 11/07/2006 Repertorio n.: 54928 Rogante: STEFANO ZANARDI Sede: MILANO Registrazione: ATTO DI IDENTIFICAZIONE CATASTALE (n. 22574.1/2006)	

Situazione degli intestati dal 30/05/2006

N.	DATI ANAGRAFICI	CODICE FISCALE	DIRITTI E ONERI REALI
1	SVILUPPO COMPARTO 2 S.R.L. IN FORMA ABBREVIATA S.C. 2 S.R.L. con sede in MILANO	03766340966	(1) Proprieta' per 1/1 fino al 26/06/2006
DATI DERIVANTI DA		DIVISIONE del 30/05/2006 protocollo n. TO0234150 in atti dal 30/05/2006 Registrazione: DIVISIONE (n. 120607.1/2006)	

Situazione dell'unità immobiliare che ha originato il precedente dal 27/01/2005

N.	DATI IDENTIFICATIVI				DATI DI CLASSAMENTO							DATI DERIVANTI DA
	Sezione Urbana	Foglio	Particella	Sub	Zona Cens.	Micro Zona	Categoria	Classe	Consistenza	Superficie Catastale	Rendita	
1		26	313	10			area urbana		99999 m ²			FRAZIONAMENTO E FUSIONE del 27/01/2005 protocollo n. TO0035811 in atti dal 27/01/2005 FRAZIONAMENTO E FUSIONE (n. 4245.1/2005)
Indirizzo				VIA CALUSO AREA URBANA DI MQ.158050 n. 50 piano: T;								

Visura storica per immobile

Situazione degli atti informatizzati dall'impianto meccanografico al 08/05/2021

Situazione degli intestati dal 30/03/2006

N.	DATI ANAGRAFICI	CODICE FISCALE	DIRITTI E ONERI REALI
1	SVILUPPO COMPARTO 2 S.R.L. IN FORMA ABBREVIATA S.C. 2 S.R.L. con sede in MILANO	03766340966	(1) Proprieta` per 1/1 fino al 30/05/2006
DATI DERIVANTI DA	ISTRUMENTO (ATTO PUBBLICO) del 30/03/2006 Nota presentata con Modello Unico in atti dal 12/04/2006 Repertorio n.: 54361 Rogante: ZANARDI STEFANO Sede: MILANO Registrazione: Sede: COMPRAVENDITA Rettificata dalla trasc. n.22575/2006 (n. 12128.1/2006)		

Situazione degli intestati dal 27/01/2005

N.	DATI ANAGRAFICI	CODICE FISCALE	DIRITTI E ONERI REALI
1	IPI INVESTIMENTI S.R.L. con sede in TORINO	08349480015	(1) Proprieta` per 1/1 fino al 30/03/2006
DATI DERIVANTI DA	FRAZIONAMENTO E FUSIONE del 27/01/2005 protocollo n. TO0035811 in atti dal 27/01/2005 Registrazione: FRAZIONAMENTO E FUSIONE (n. 4245.1/2005)		

Per ulteriori variazioni richiedere le visure storiche dei seguenti immobili soppressi, originari del precedente:

- foglio 26 particella 313 subalterno 7
- foglio 26 particella 313 subalterno 4

Unità immobiliari n. 1

Tributi erariali: Euro 0,90

Visura telematica

* Codice Fiscale Validato in Anagrafe Tributaria

Visura storica per immobile

Situazione degli atti informatizzati dall'impianto meccanografico al 07/05/2021

Dati della richiesta	Comune di CHIVASSO (Codice: C665)
Catasto Terreni	Provincia di TORINO Foglio: 26 Particella: 973

Area di enti urbani e promiscui dal 28/07/2008

N.	DATI IDENTIFICATIVI			DATI CLASSAMENTO					DATI DERIVANTI DA	
	Foglio	Particella	Sub	Porz	Qualità Classe	Superficie(m²)	Deduz	Reddito		
						ha are ca		Dominicale		Agrario
1	26	973		-	ENTE URBANO	10 85				FRAZIONAMENTO del 28/07/2008 protocollo n. TO0510237 in atti dal 28/07/2008 (n. 510237.1/2008)
Notifica				Partita		1				
Annotazioni				sr						

Sono stati inoltre variati i seguenti immobili:

- foglio 26 particella 832 - foglio 26 particella 1058 - foglio 26 particella 1059 - foglio 26 particella 1060 - foglio 26 particella 833 - foglio 26 particella 1061 - foglio 26 particella 1062 - foglio 26 particella 916 - foglio 26 particella 1063 - foglio 26 particella 1064 - foglio 26 particella 1065 - foglio 26 particella 1066 - foglio 26 particella 1067 - foglio 26 particella 1068

Mappali Fabbricati Correlati

Codice Comune C665 - Sezione - SezUrb - Foglio 26 - Particella 973

Area di enti urbani e promiscui dal 16/05/2006

N.	DATI IDENTIFICATIVI			DATI CLASSAMENTO					DATI DERIVANTI DA	
	Foglio	Particella	Sub	Porz	Qualità Classe	Superficie(m²)	Deduz	Reddito		
						ha are ca		Dominicale		Agrario
1	26	973		-	ENTE URBANO	23 42				Tipo mappale del 16/05/2006 protocollo n. TO0210831 in atti dal 16/05/2006 (n. 210831.1/2006)
Notifica				Partita		1				
Annotazioni				sr						

Sono stati inoltre variati i seguenti immobili:

- foglio 26 particella 832 - foglio 26 particella 972 - foglio 26 particella 916

Visura storica per immobile

Situazione degli atti informatizzati dall'impianto meccanografico al 07/05/2021

Situazione dell'Immobile dal 16/05/2006

N.	DATI IDENTIFICATIVI			DATI CLASSAMENTO					DATI DERIVANTI DA	
	Foglio	Particella	Sub	Porz	Qualità Classe	Superficie(m²)	Deduz	Reddito		
						ha are ca		Dominicale		Agrario
1	26	973		-	FU D ACCERT	23 42				FRAZIONAMENTO del 16/05/2006 protocollo n. TO0210831 in atti dal 16/05/2006 (n. 210831.1/2006)
Notifica						Partita				
Annotazioni			sr							

Sono stati inoltre variati i seguenti immobili:

- foglio 26 particella 832 - foglio 26 particella 972 - foglio 26 particella 916

L'intestazione alla data della richiesta deriva dai seguenti atti:

Situazione degli intestati dal 16/05/2006

N.	DATI ANAGRAFICI	CODICE FISCALE	DIRITTI E ONERI REALI
1	SVILUPPO COMPARTO 2 S.R.L. IN FORMA ABBREVIATA S.C. 2 S.R.L. con sede in MILANO	03766340966	(1) Proprieta` per 1/1 fino al 16/05/2006
DATI DERIVANTI DA		FRAZIONAMENTO del 16/05/2006 protocollo n. TO0210831 in atti dal 16/05/2006 Registrazione: (n. 210831.1/2006)	

Situazione dell'immobile che ha originato il precedente dal 21/01/2005

N.	DATI IDENTIFICATIVI			DATI CLASSAMENTO					DATI DERIVANTI DA	
	Foglio	Particella	Sub	Porz	Qualità Classe	Superficie(m²)	Deduz	Reddito		
						ha are ca		Dominicale		Agrario
1	26	916		-	FU D ACCERT	14 30 03				FRAZIONAMENTO del 21/01/2005 protocollo n. TO0662057 in atti dal 21/01/2005 (n. 662057.1/2004)
Notifica						Partita				

Nella variazione sono stati soppressi i seguenti immobili:

- foglio 26 particella 829

Sono stati inoltre variati i seguenti immobili:

- foglio 26 particella 917

L'intestazione alla data della richiesta deriva dai seguenti atti:

Visura storica per immobile

Situazione degli atti informatizzati dall'impianto meccanografico al 07/05/2021

Situazione degli intestati dal 30/03/2006

N.	DATI ANAGRAFICI	CODICE FISCALE	DIRITTI E ONERI REALI
1	SVILUPPO COMPARTO 2 S.R.L. IN FORMA ABBREVIATA S.C. 2 S.R.L. con sede in MILANO	03766340966	(1) Proprieta` per 1/1 fino al 16/05/2006
DATI DERIVANTI DA		ISTRUMENTO (ATTO PUBBLICO) del 30/03/2006 Nota presentata con Modello Unico in atti dal 12/04/2006 Repertorio n.: 54361 Rogante: ZANARDI STEFANO Sede: MILANO Registrazione: Sede: COMPRAVENDITA Rettificata dalla trasc. n.22575/2006 (n. 12128.1/2006)	

Situazione degli intestati dal 21/01/2005

N.	DATI ANAGRAFICI	CODICE FISCALE	DIRITTI E ONERI REALI
1	IPI INVESTIMENTI S.R.L. con sede in TORINO	08349480015	(1) Proprieta` per 1/1 fino al 30/03/2006
DATI DERIVANTI DA		FRAZIONAMENTO del 21/01/2005 protocollo n. TO0662057 in atti dal 21/01/2005 Registrazione: (n. 662057.1/2004)	

Situazione dell'immobile che ha originato il precedente dal 27/11/2001

N.	DATI IDENTIFICATIVI			DATI CLASSAMENTO					DATI DERIVANTI DA	
	Foglio	Particella	Sub	Porz.	Qualità Classe	Superficie(m²)	Deduz	Reddito		
						ha are ca			Dominicale	Agrario
1	26	829		-	FU D ACCERT	15 48 80				FRAZIONAMENTO del 27/11/2001 protocollo n. 550138 in atti dal 27/11/2001 (n. 62630.1/2001)
Notifica					Partita					
Annotazioni		sr								

Nella variazione sono stati soppressi i seguenti immobili:

- foglio 26 particella 573

Sono stati inoltre variati i seguenti immobili:

- foglio 26 particella 469 - foglio 26 particella 830 - foglio 26 particella 831 - foglio 26 particella 832 - foglio 26 particella 833

L'intestazione alla data della richiesta deriva dai seguenti atti:

Situazione degli intestati dal 19/06/2003

N.	DATI ANAGRAFICI	CODICE FISCALE	DIRITTI E ONERI REALI
1	IPI INVESTIMENTI S.R.L. con sede in TORINO	08349480015	(1) Proprieta` per 1/1 fino al 21/01/2005
DATI DERIVANTI DA		ISTRUMENTO (ATTO PUBBLICO) del 19/06/2003 Trascrizione in atti dal 17/07/2003 Repertorio n.: 27884 Rogante: PENE VIDARI FRANCESCO Sede: TORINO Registrazione: Sede: MUTAMENTO DI DENOMINAZIONE O RAGIONE SOCIALE Rettifica la trasc. n.22504/2003 (n. 23526.1/2003)	

Situazione degli intestati dal 19/06/2003

N.	DATI ANAGRAFICI	CODICE FISCALE	DIRITTI E ONERI REALI
1	IPI INVESTIMENTI S.R.L. con sede in TORINO	08349480015	(1) Proprieta` per 1/1 fino al 19/06/2003
DATI DERIVANTI DA		ISTRUMENTO (ATTO PUBBLICO) del 19/06/2003 Trascrizione in atti dal 08/07/2003 Repertorio n.: 27884 Rogante: PENE VIDARI FRANCESCO Sede: TORINO Registrazione: Sede: MUTAMENTO DI DENOMINAZIONE O RAGIONE SOCIALE Rettificata dalla trasc. n.23526/2003 (n. 22504.1/2003)	

Visura storica per immobile

Situazione degli atti informatizzati dall'impianto meccanografico al 07/05/2021

Situazione degli intestati dal 29/04/2003

N.	DATI ANAGRAFICI	CODICE FISCALE	DIRITTI E ONERI REALI
1	NUOVA IMMOBILIARE UNO S.R.L. con sede in TORINO	08349480015	(1) Proprieta` per 1/1 fino al 19/06/2003
DATI DERIVANTI DA		ISTRUMENTO (ATTO PUBBLICO) del 29/04/2003 Trascrizione in atti dal 22/05/2003 Repertorio n.: 262724 Rogante: MORONE GIUSEPPINA Sede: TORINO Registrazione: Sede: COMPRAVENDITA (n. 16162.1/2003)	

Situazione degli intestati dal 17/02/2003

N.	DATI ANAGRAFICI	CODICE FISCALE	DIRITTI E ONERI REALI
1	INVESTIMENTI E GESTIONI S.P.A. con sede in TORINO	00869610154	(1) Proprieta` per 1/1 fino al 29/04/2003
DATI DERIVANTI DA		ISTRUMENTO (ATTO PUBBLICO) del 17/02/2003 protocollo n. 278888 Trascrizione in atti dal 25/03/2003 Repertorio n.: 257283 Rogante: MORONE GIUSEPPINA Sede: TORINO Registrazione: Sede: COMPRAVENDITA (Passaggi intermedi da esaminare) (n. 7498.1/2003)	

Situazione degli intestati dal 27/11/2001

N.	DATI ANAGRAFICI	CODICE FISCALE	DIRITTI E ONERI REALI
1	SAVA LEASING SOCIETA` PER AZIONI con sede in TORINO	00984480012	(1) Proprieta` per 1/1 fino al 17/02/2003
DATI DERIVANTI DA		FRAZIONAMENTO del 27/11/2001 protocollo n. 550138 in atti dal 27/11/2001 Registrazione: (n. 62630.1/2001)	

Situazione dell'immobile che ha originato il precedente dal 30/08/1996

N.	DATI IDENTIFICATIVI			DATI CLASSAMENTO						DATI DERIVANTI DA		
	Foglio	Particella	Sub	Porz	Qualità Classe	Superficie(m²)			Deduz		Reddito	
						ha	are	ca			Dominicale	Agrario
1	26	469		-	FU D ACCERT	47	01	53				FRAZIONAMENTO del 30/08/1996 in atti dal 30/08/1996 (n. 1452.1/1996)
Notifica					Partita	16625						

Sono stati inoltre variati i seguenti immobili:

- foglio 26 particella 747

Situazione dell'Immobilabile dal 13/04/1985

N.	DATI IDENTIFICATIVI			DATI CLASSAMENTO						DATI DERIVANTI DA		
	Foglio	Particella	Sub	Porz	Qualità Classe	Superficie(m²)			Deduz		Reddito	
						ha	are	ca			Dominicale	Agrario
1	26	469		-	FU D ACCERT	48	70	28				FRAZIONAMENTO del 13/04/1985 in atti dal 14/11/1995 (n. 11.1/1985)
Notifica					Partita	13798						

Sono stati inoltre variati i seguenti immobili:

- foglio 26 particella 630

Segue

Situazione dell'Immobile dal 30/04/1980

N.	DATI IDENTIFICATIVI			DATI CLASSAMENTO						DATI DERIVANTI DA		
	Foglio	Particella	Sub	Porz	Qualità Classe	Superficie(m²)		Deduz	Reddito			
						ha	are		ca		Dominicale	Agrario
1	26	469		-	FU D ACCERT	49	55	47				Tabella di variazione del 30/04/1980 in atti dal 27/07/1983 (n. 383)
Notifica						Partita		9350				

Sono stati inoltre variati i seguenti immobili:

- foglio 26 particella 607

Situazione dell'Immobile dal 30/04/1980

N.	DATI IDENTIFICATIVI			DATI CLASSAMENTO						DATI DERIVANTI DA		
	Foglio	Particella	Sub	Porz	Qualità Classe	Superficie(m²)		Deduz	Reddito			
						ha	are		ca		Dominicale	Agrario
1	26	469		-	FU D ACCERT	49	60	92				Tabella di variazione del 30/04/1980 in atti dal 27/07/1983 (n. 383)
Notifica						Partita		9350				

Sono stati inoltre variati i seguenti immobili:

- foglio 26 particella 571 - foglio 26 particella 572 - foglio 26 particella 573 - foglio 26 particella 579

Situazione dell'Immobile dall'impianto meccanografico

N.	DATI IDENTIFICATIVI			DATI CLASSAMENTO						DATI DERIVANTI DA		
	Foglio	Particella	Sub	Porz	Qualità Classe	Superficie(m²)		Deduz	Reddito			
						ha	are		ca		Dominicale	Agrario
1	26	469		-	FU D ACCERT	52	44	22				Impianto meccanografico del 01/09/1977
Notifica						Partita		9350				

L'intestazione alla data della richiesta deriva dai seguenti atti:

Situazione degli intestati dal 21/11/2000

N.	DATI ANAGRAFICI	CODICE FISCALE	DIRITTI E ONERI REALI
1	SAVA LEASING SOCIETA' PER AZIONI con sede in TORINO	00984480012	(1) Proprieta' per 1/1 fino al 05/11/2002
DATI DERIVANTI DA		ISTRUMENTO (ATTO PUBBLICO) del 21/11/2000 Trascrizione in atti dal 06/06/2001 Repertorio n.: 211768 Rogante: GIUSEPPINA MORONE Sede: TORINO Registrazione: Sede: COMPRAVENDITA (Passaggi intermedi da esaminare) (n. 27804.1/2000)	

Visura storica per immobile

Visura n.: T252177 Pag: 5

Situazione degli atti informatizzati dall'impianto meccanografico al 07/05/2021

Situazione degli intestati dal 21/11/2000

N.	DATI ANAGRAFICI	CODICE FISCALE	DIRITTI E ONERI REALI
1	MAGGIORA S.P.A con sede in MONCALIERI	06364980018	(1) Proprieta` per 1/1 fino al 21/11/2000
DATI DERIVANTI DA		ISTRUMENTO (ATTO PUBBLICO) del 21/11/2000 Trascrizione in atti dal 06/06/2001 Repertorio n.: 211770 Rogante: GIUSEPPINA MORONE Sede: TORINO Registrazione: Sede: COMPRAVENDITA (Passaggi intermedi da esaminare) (n. 27803.1/2000)	

Situazione degli intestati dal 09/03/2000

N.	DATI ANAGRAFICI	CODICE FISCALE	DIRITTI E ONERI REALI
1	E. M. A. R. C. S. P. A. - ENGINEERING MACCHINE ATTREZZATURE RAPPRESENTANZE CONSULENZE con sede in VINOVO	02187040015	(1) Proprieta` per 1000/1000 fino al 21/11/2000
DATI DERIVANTI DA		ISTRUMENTO (ATTO PUBBLICO) del 09/03/2000 Trascrizione in atti dal 16/03/2000 Repertorio n.: 39966 Rogante: IOLI GIOVANNA Sede: TORINO Registrazione: (n. 6509.1/2000)	

Situazione degli intestati dal 21/07/1999

N.	DATI ANAGRAFICI	CODICE FISCALE	DIRITTI E ONERI REALI
1	SAVA LEASING SOCIETA` PER AZIONI con sede in TORINO	00984480012	(1) Proprieta` per 1/1 fino al 09/03/2000
DATI DERIVANTI DA		ISTRUMENTO (ATTO PUBBLICO) del 21/07/1999 protocollo n. 901313 Voltura in atti dal 16/12/2002 Repertorio n.: 173158 Rogante: MORONE Sede: TORINO Registrazione: UR Sede: TORINO n: 2188 del 30/07/1999 C/VENDITA (n. 54271.1/1999)	

Situazione degli intestati dal 21/07/1999

N.	DATI ANAGRAFICI	CODICE FISCALE	DIRITTI E ONERI REALI
1	SAVA LEASING SOCIETA` PER AZIONI con sede in TORINO	00984480012	(1) Proprieta` per 1/1 fino al 21/07/1999
DATI DERIVANTI DA		ISTRUMENTO (ATTO PUBBLICO) del 21/07/1999 Trascrizione in atti dal 03/10/2000 Repertorio n.: 173158 Rogante: GIUSEPPINA MORONE Sede: TORINO Registrazione: Sede: COMPRAVENDITA (Passaggi intermedi da esaminare) (n. 19356.1/1999)	

Situazione degli intestati dal 28/11/1997

N.	DATI ANAGRAFICI	CODICE FISCALE	DIRITTI E ONERI REALI
1	SAVA-LEASING SOCIETA` PER AZIONI con sede in TORINO	00984480012	(1) Proprieta` per 1000/1000 fino al 21/07/1999
DATI DERIVANTI DA		SCRITTURA PRIVATA del 28/11/1997 Trascrizione in atti dal 04/11/1999 Repertorio n.: 131775 Rogante: GIUSEPPINA MORONE Sede: TORINO Registrazione: (n. 27320.1/1997)	

Situazione degli intestati dal 31/10/1986

N.	DATI ANAGRAFICI	CODICE FISCALE	DIRITTI E ONERI REALI
1	SOCIETA` IMM.RE FABBRICATI IND.LI S.I.F.I. SPA con sede in TORINO	00690990015	fino al 28/11/1997
DATI DERIVANTI DA		ISTRUMENTO (ATTO PUBBLICO) del 31/10/1986 Voltura in atti dal 05/06/1996 Repertorio n.: 46782 Rogante: ETTORE MORONE Registrazione: n: 59755 del 20/11/1986 (n. 1200.1/1987)	

Situazione degli intestati dal 17/01/1979

N.	DATI ANAGRAFICI	CODICE FISCALE	DIRITTI E ONERI REALI
1	FIAT AUTO S.P.A. con sede in TORINO	02285320012	fino al 31/10/1986
DATI DERIVANTI DA		in atti dal 27/07/1983	

Visura storica per immobile

Situazione degli atti informatizzati dall'impianto meccanografico al 07/05/2021

Situazione degli intestati dall'impianto meccanografico

N.	DATI ANAGRAFICI	CODICE FISCALE	DIRITTI E ONERI REALI
1	SPA LANCIA CON SEDE IN TORINO		fino al 17/01/1979
DATI DERIVANTI DA		Impianto meccanografico del 01/09/1977	

Unità immobiliari n. 1

Tributi erariali: Euro 0,90

Visura telematica

Visura storica per immobile

Situazione degli atti informatizzati dall'impianto meccanografico al 08/05/2021

Dati della richiesta	Comune di CHIVASSO (Codice: C665)
Catasto Fabbricati	Provincia di TORINO
	Foglio: 26 Particella: 1058

INTESTATO

1	COMUNE DI CHIVASSO con sede in CHIVASSO	82500150014*	(1) Proprieta` per 1000/1000
---	---	--------------	------------------------------

Unità immobiliare dal 30/07/2008

N.	DATI IDENTIFICATIVI				DATI DI CLASSAMENTO						DATI DERIVANTI DA	
	Sezione Urbana	Foglio	Particella	Sub	Zona Cens.	Micro Zona	Categoria	Classe	Consistenza	Superficie Catastale		Rendita
1		26	1058				area urbana		7754 m ²			DIVISIONE del 30/07/2008 protocollo n. TO0517480 in atti dal 30/07/2008 DIVISIONE (n. 42265.1/2008)
Indirizzo				VIA CALUSO n. 50 piano: T;								

Mappali Terreni Correlati

Codice Comune C665 - Sezione - Foglio 26 - Particella 1058

Situazione degli intestati dal 31/07/2008

N.	DATI ANAGRAFICI	CODICE FISCALE	DIRITTI E ONERI REALI
1	COMUNE DI CHIVASSO con sede in CHIVASSO	82500150014	(1) Proprieta` per 1000/1000
DATI DERIVANTI DA		ISTRUMENTO (ATTO PUBBLICO) del 31/07/2008 protocollo n. TO0794755 Voltura in atti dal 26/11/2008 Repertorio n.: 59625 Rogante: STEFANO ZANARDI Sede: MILANO Registrazione: UU Sede: MILANO n: 24731 del 07/08/2008 CESSIONE DI AREE SENZA CORRISPETTIVO (n. 78764.1/2008)	

Situazione degli intestati dal 30/07/2008

N.	DATI ANAGRAFICI	CODICE FISCALE	DIRITTI E ONERI REALI
1	RI. INVESTIMENTI S.R.L. con sede in MILANO	08349480015	(1) Proprieta` per 1000/1000 fino al 31/07/2008
DATI DERIVANTI DA		DIVISIONE del 30/07/2008 protocollo n. TO0517480 in atti dal 30/07/2008 Registrazione: DIVISIONE (n. 42265.1/2008)	

Visura storica per immobile

Situazione degli atti informatizzati dall'impianto meccanografico al 08/05/2021

Situazione dell'unità immobiliare che ha originato il precedente dal 30/05/2006

N.	DATI IDENTIFICATIVI				DATI DI CLASSAMENTO							DATI DERIVANTI DA	
	Sezione	Foglio	Particella	Sub	Zona	Micro	Categoria	Classe	Consistenza	Superficie	Rendita		
1	Urbana	26	832		Cens.	Zona	area urbana		18313 m ²		Catastale		DIVISIONE del 30/05/2006 protocollo n. TO0234150 in atti dal 30/05/2006 DIVISIONE (n. 120607.1/2006)
Indirizzo				VIA CALUSO n. 50 piano: T;									

Situazione degli intestati dal 26/06/2006

N.	DATI ANAGRAFICI	CODICE FISCALE	DIRITTI E ONERI REALI
1	RI. INVESTIMENTI S.R.L. con sede in MILANO	08349480015	(1) Proprieta` per 1000/1000 fino al 30/07/2008
DATI DERIVANTI DA		RETTIFICA DI INTESTAZIONE ALL'ATTUALITA' del 26/06/2006 protocollo n. TO0397017 in atti dal 10/06/2008 Registrazione: UR Sede: MILANO del 30/06/2006 ATTO DI IDENTIFICAZIONE CATASTALE (n. 40737.1/2008)	

Situazione degli intestati dal 30/05/2006

N.	DATI ANAGRAFICI	CODICE FISCALE	DIRITTI E ONERI REALI
1	SVILUPPO COMPARTO 2 S.R.L. IN FORMA ABBREVIATA S.C. 2 S.R.L. con sede in MILANO	03766340966	(1) Proprieta` per 1/1 fino al 26/06/2006
DATI DERIVANTI DA		DIVISIONE del 30/05/2006 protocollo n. TO0234150 in atti dal 30/05/2006 Registrazione: DIVISIONE (n. 120607.1/2006)	

Situazione dell'unità immobiliare che ha originato il precedente dal 27/01/2005

N.	DATI IDENTIFICATIVI				DATI DI CLASSAMENTO							DATI DERIVANTI DA	
	Sezione	Foglio	Particella	Sub	Zona	Micro	Categoria	Classe	Consistenza	Superficie	Rendita		
1	Urbana	26	313	10	Cens.	Zona	area urbana		99999 m ²		Catastale		FRAZIONAMENTO E FUSIONE del 27/01/2005 protocollo n. TO0035811 in atti dal 27/01/2005 FRAZIONAMENTO E FUSIONE (n. 4245.1/2005)
Indirizzo				VIA CALUSO AREA URBANA DI MQ.158050 n. 50 piano: T;									

Situazione degli intestati dal 30/03/2006

N.	DATI ANAGRAFICI	CODICE FISCALE	DIRITTI E ONERI REALI
1	SVILUPPO COMPARTO 2 S.R.L. IN FORMA ABBREVIATA S.C. 2 S.R.L. con sede in MILANO	03766340966	(1) Proprieta` per 1/1 fino al 30/05/2006
DATI DERIVANTI DA		ISTRUMENTO (ATTO PUBBLICO) del 30/03/2006 Nota presentata con Modello Unico in atti dal 12/04/2006 Repertorio n.: 54361 Rogante: ZANARDI STEFANO Sede: MILANO Registrazione: Sede: COMPRAVENDITA Rettificata dalla trasc. n.22575/2006 (n. 12128.1/2006)	

Visura storica per immobile

Situazione degli atti informatizzati dall'impianto meccanografico al 08/05/2021

Situazione degli intestati dal 27/01/2005

N.	DATI ANAGRAFICI	CODICE FISCALE	DIRITTI E ONERI REALI
1	IPI INVESTIMENTI S.R.L. con sede in TORINO	08349480015	(1) Proprieta` per 1/1 fino al 30/03/2006
DATI DERIVANTI DA FRAZIONAMENTO E FUSIONE del 27/01/2005 protocollo n. TO0035811 in atti dal 27/01/2005 Registrazione: FRAZIONAMENTO E FUSIONE (n. 4245.1/2005)			

Per ulteriori variazioni richiedere le visure storiche dei seguenti immobili soppressi, originari del precedente:

- foglio 26 particella 313 subalterno 7
- foglio 26 particella 313 subalterno 4

Unità immobiliari n. 1

Tributi erariali: Euro 0,90

Visura telematica

* Codice Fiscale Validato in Anagrafe Tributaria

Visura storica per immobile

Situazione degli atti informatizzati dall'impianto meccanografico al 06/05/2021

Dati della richiesta	Comune di CHIVASSO (Codice: C665)
Catasto Terreni	Provincia di TORINO Foglio: 26 Particella: 1058

Area di enti urbani e promiscui dal 28/07/2008

N.	DATI IDENTIFICATIVI			DATI CLASSAMENTO					DATI DERIVANTI DA		
	Foglio	Particella	Sub	Porz	Qualità Classe	Superficie(m²)		Deduz		Reddito	
						ha	are ca			Dominicale	Agrario
1	26	1058		-	ENTE URBANO	77	54				FRAZIONAMENTO del 28/07/2008 protocollo n. TO0510237 in atti dal 28/07/2008 (n. 510237.1/2008)
Notifica					Partita	1					

Sono stati inoltre variati i seguenti immobili:

- foglio 26 particella 832 - foglio 26 particella 1059 - foglio 26 particella 1060 - foglio 26 particella 833 - foglio 26 particella 1061 - foglio 26 particella 1062 - foglio 26 particella 916 - foglio 26 particella 1063 - foglio 26 particella 1064 - foglio 26 particella 1065 - foglio 26 particella 1066 - foglio 26 particella 1067 - foglio 26 particella 1068 - foglio 26 particella 973

Mappali Fabbricati Correlati

Codice Comune C665 - Sezione - SezUrb - Foglio 26 - Particella 1058

L'intestazione alla data della richiesta deriva dai seguenti atti:

Situazione dell'immobile che ha originato il precedente dal 16/05/2006

N.	DATI IDENTIFICATIVI			DATI CLASSAMENTO					DATI DERIVANTI DA		
	Foglio	Particella	Sub	Porz	Qualità Classe	Superficie(m²)		Deduz		Reddito	
						ha	are ca			Dominicale	Agrario
1	26	832		-	ENTE URBANO	1	83	13			Tipo mappale del 16/05/2006 protocollo n. TO0210831 in atti dal 16/05/2006 (n. 210831.1/2006)
Notifica					Partita	1					
Annotazioni		sr									

Sono stati inoltre variati i seguenti immobili:

- foglio 26 particella 972 - foglio 26 particella 916 - foglio 26 particella 973

Segue

Situazione dell'Immobile dal 16/05/2006

N.	DATI IDENTIFICATIVI			DATI CLASSAMENTO						DATI DERIVANTI DA		
	Foglio	Particella	Sub	Porz	Qualità Classe	Superficie(m²)		Deduz	Reddito			
						ha are ca			Dominicale		Agrario	
1	26	832		-	FU D ACCERT	1	83	13				FRAZIONAMENTO del 16/05/2006 protocollo n. TO0210831 in atti dal 16/05/2006 (n. 210831.1/2006)
Notifica					Partita							
Annotazioni			sr									

Sono stati inoltre variati i seguenti immobili:

- foglio 26 particella 972 - foglio 26 particella 916 - foglio 26 particella 973

Situazione dell'Immobile dal 27/11/2001

N.	DATI IDENTIFICATIVI			DATI CLASSAMENTO						DATI DERIVANTI DA		
	Foglio	Particella	Sub	Porz	Qualità Classe	Superficie(m²)		Deduz	Reddito			
						ha are ca			Dominicale		Agrario	
1	26	832		-	FU D ACCERT	2	12	02				FRAZIONAMENTO del 27/11/2001 protocollo n. 550138 in atti dal 27/11/2001 (n. 62630.1/2001)
Notifica					Partita							
Annotazioni			sr									

Nella variazione sono stati soppressi i seguenti immobili:

- foglio 26 particella 573

Sono stati inoltre variati i seguenti immobili:

- foglio 26 particella 469 - foglio 26 particella 829 - foglio 26 particella 830 - foglio 26 particella 831 - foglio 26 particella 833

L'intestazione alla data della richiesta deriva dai seguenti atti:

Situazione degli intestati dal 19/06/2003

N.	DATI ANAGRAFICI	CODICE FISCALE	DIRITTI E ONERI REALI
1	SVILUPPO COMPARTO 2 S.R.L. IN FORMA ABBREVIATA S.C. 2 S.R.L. con sede in MILANO	03766340966	(1) Proprieta` per 1/1 fino al 16/05/2006
DATI DERIVANTI DA		ISTRUMENTO (ATTO PUBBLICO) del 30/03/2006 Nota presentata con Modello Unico in atti dal 12/04/2006 Repertorio n.: 54361 Rogante: ZANARDI STEFANO Sede: MILANO Registrazione: Sede: COMPRAVENDITA Rettificata dalla trasc. n.22575/2006 (n. 12128.1/2006)	

Situazione degli intestati dal 19/06/2003

N.	DATI ANAGRAFICI	CODICE FISCALE	DIRITTI E ONERI REALI
1	IPI INVESTIMENTI S.R.L. con sede in TORINO	08349480015	(1) Proprieta` per 1/1 fino al 30/03/2006
DATI DERIVANTI DA		ISTRUMENTO (ATTO PUBBLICO) del 19/06/2003 Trascrizione in atti dal 17/07/2003 Repertorio n.: 27884 Rogante: PENE VIDARI FRANCESCO Sede: TORINO Registrazione: Sede: MUTAMENTO DI DENOMINAZIONE O RAGIONE SOCIALE Rettifica la trasc. n.22504/2003 (n. 23526.1/2003)	

Visura storica per immobile

Situazione degli atti informatizzati dall'impianto meccanografico al 06/05/2021

Situazione degli intestati dal 29/04/2003

N.	DATI ANAGRAFICI	CODICE FISCALE	DIRITTI E ONERI REALI
1	IPI INVESTIMENTI S.R.L. con sede in TORINO	08349480015	(1) Proprieta` per 1/1 fino al 19/06/2003
DATI DERIVANTI DA		ISTRUMENTO (ATTO PUBBLICO) del 19/06/2003 Trascrizione in atti dal 08/07/2003 Repertorio n.: 27884 Rogante: PENE VIDARI FRANCESCO Sede: TORINO Registrazione: Sede: MUTAMENTO DI DENOMINAZIONE O RAGIONE SOCIALE Rettificata dalla trasc. n.23526/2003 (n. 22504.1/2003)	

Situazione degli intestati dal 17/02/2003

N.	DATI ANAGRAFICI	CODICE FISCALE	DIRITTI E ONERI REALI
1	NUOVA IMMOBILIARE UNO S.R.L. con sede in TORINO	08349480015	(1) Proprieta` per 1/1 fino al 19/06/2003
DATI DERIVANTI DA		ISTRUMENTO (ATTO PUBBLICO) del 29/04/2003 Trascrizione in atti dal 22/05/2003 Repertorio n.: 262724 Rogante: MORONE GIUSEPPINA Sede: TORINO Registrazione: Sede: COMPRAVENDITA (n. 16162.1/2003)	

Situazione degli intestati dal 27/11/2001

N.	DATI ANAGRAFICI	CODICE FISCALE	DIRITTI E ONERI REALI
1	INVESTIMENTI E GESTIONI S.P.A. con sede in TORINO	00869610154	(1) Proprieta` per 1/1 fino al 29/04/2003
DATI DERIVANTI DA		ISTRUMENTO (ATTO PUBBLICO) del 17/02/2003 protocollo n. 278888 Trascrizione in atti dal 25/03/2003 Repertorio n.: 257283 Rogante: MORONE GIUSEPPINA Sede: TORINO Registrazione: Sede: COMPRAVENDITA (Passaggi intermedi da esaminare) (n. 7498.1/2003)	

Situazione degli intestati dal 30/04/1980

N.	DATI ANAGRAFICI	CODICE FISCALE	DIRITTI E ONERI REALI
1	SPA LANCIA CON SEDE IN TORINO		(1) Proprieta` per 1000/1000 fino al 17/02/2003
DATI DERIVANTI DA		FRAZIONAMENTO del 27/11/2001 protocollo n. 550138 in atti dal 27/11/2001 Registrazione: (n. 62630.1/2001)	

Situazione dell'immobile che ha originato il precedente dal 30/04/1980

N.	DATI IDENTIFICATIVI				DATI CLASSAMENTO				DATI DERIVANTI DA			
	Foglio	Particella	Sub	Porz.	Qualità Classe	Superficie(m²)		Deduz		Reddito		
						ha	are ca			Dominicale	Agrario	
1	26	573		-	FUD ACCERT	2	25	00				Tabella di variazione del 30/04/1980 in atti dal 27/07/1983 (n. 383)
Notifica					Partita	9350						

Sono stati inoltre variati i seguenti immobili:

- foglio 26 particella 469 - foglio 26 particella 571 - foglio 26 particella 572 - foglio 26 particella 579

L'intestazione alla data della richiesta deriva dai seguenti atti:

Visura storica per immobile

Situazione degli atti informatizzati dall'impianto meccanografico al 06/05/2021

Situazione degli intestati dal 17/01/1979

N.	DATI ANAGRAFICI	CODICE FISCALE	DIRITTI E ONERI REALI
1	SPA LANCIA CON SEDE IN TORINO		fino al 27/11/2001
DATI DERIVANTI DA		del 30/04/1980 Voltura Variazione in atti dal 27/07/1983 Repertorio n.: 380 Registrazione: (n. 383)	

Situazione dell'immobile che ha originato il precedente dall'impianto meccanografico

N.	DATI IDENTIFICATIVI			DATI CLASSAMENTO					DATI DERIVANTI DA			
	Foglio	Particella	Sub	Porz	Qualità Classe	Superficie(m ²)		Deduz		Reddito		
1	26	469		-	FU D ACCERT	52	44	22		Dominicale	Agrario	Impianto meccanografico del 01/09/1977
Notifica					Partita	9350						

L'intestazione alla data della richiesta deriva dai seguenti atti:

Situazione degli intestati dall'impianto meccanografico

N.	DATI ANAGRAFICI	CODICE FISCALE	DIRITTI E ONERI REALI
1	FIAT AUTO S.P.A. con sede in TORINO	02285320012	fino al 31/10/1986
DATI DERIVANTI DA		in atti dal 27/07/1983	

N.	DATI ANAGRAFICI	CODICE FISCALE	DIRITTI E ONERI REALI
1	SPA LANCIA CON SEDE IN TORINO		fino al 17/01/1979
DATI DERIVANTI DA		Impianto meccanografico del 01/09/1977	

Unità immobiliari n. 1

Tributi erariali: Euro 0,90

Visura telematica

Visura storica per immobile

Situazione degli atti informatizzati dall'impianto meccanografico al 08/05/2021

Dati della richiesta	Comune di CHIVASSO (Codice: C665)
Catasto Fabbricati	Provincia di TORINO Foglio: 26 Particella: 1063

INTESTATO

1	COMUNE DI CHIVASSO con sede in CHIVASSO	82500150014*	(1) Proprieta` per 1000/1000
---	---	--------------	------------------------------

Unità immobiliare dal 30/07/2008

N.	DATI IDENTIFICATIVI				DATI DI CLASSAMENTO						DATI DERIVANTI DA	
	Sezione Urbana	Foglio	Particella	Sub	Zona Cens.	Micro Zona	Categoria	Classe	Consistenza	Superficie Catastale		Rendita
1		26	1063				area urbana		9201 m²			DIVISIONE del 30/07/2008 protocollo n. TO0517473 in atti dal 30/07/2008 DIVISIONE (n. 42264.1/2008)
Indirizzo		VIA CALUSO n. 50 piano: T;										

Mappali Terreni Correlati

Codice Comune C665 - Sezione - Foglio 26 - Particella 1063

Situazione degli intestati dal 31/07/2008

N.	DATI ANAGRAFICI	CODICE FISCALE	DIRITTI E ONERI REALI
1	COMUNE DI CHIVASSO con sede in CHIVASSO	82500150014	(1) Proprieta` per 1000/1000
DATI DERIVANTI DA		ISTRUMENTO (ATTO PUBBLICO) del 31/07/2008 protocollo n. TO0794755 Voltura in atti dal 26/11/2008 Repertorio n.: 59625 Rogante: STEFANO ZANARDI Sede: MILANO Registrazione: UU Sede: MILANO n: 24731 del 07/08/2008 CESSIONE DI AREE SENZA CORRISPETTIVO (n. 78764.1/2008)	

Situazione degli intestati dal 30/07/2008

N.	DATI ANAGRAFICI	CODICE FISCALE	DIRITTI E ONERI REALI
1	RI. INVESTIMENTI S.R.L. con sede in MILANO	08349480015	(1) Proprieta` per 1000/1000 fino al 31/07/2008
DATI DERIVANTI DA		DIVISIONE del 30/07/2008 protocollo n. TO0517473 in atti dal 30/07/2008 Registrazione: DIVISIONE (n. 42264.1/2008)	

Visura storica per immobile

Situazione degli atti informatizzati dall'impianto meccanografico al 08/05/2021

Situazione dell'unità immobiliare che ha originato il precedente dal 30/05/2006

N.	DATI IDENTIFICATIVI				DATI DI CLASSAMENTO							DATI DERIVANTI DA
	Sezione	Foglio	Particella	Sub	Zona	Micro	Categoria	Classe	Consistenza	Superficie	Rendita	
1	Urbana	26	916		Cens.	Zona	area urbana		99999 m ²	Catastale		DIVISIONE del 30/05/2006 protocollo n. TO0234150 in atti dal 30/05/2006 DIVISIONE (n. 120607.1/2006)
Indirizzo				VIA CALUSO n. 50 piano: T;								

Situazione degli intestati dal 26/06/2006

N.	DATI ANAGRAFICI	CODICE FISCALE	DIRITTI E ONERI REALI
1	RI. INVESTIMENTI S.R.L. con sede in MILANO	08349480015	(1) Proprieta` per 1000/1000 fino al 30/07/2008
DATI DERIVANTI DA		RETTIFICA DI INTESTAZIONE ALL'ATTUALITA' del 26/06/2006 protocollo n. TO0397017 in atti dal 10/06/2008 Registrazione: UR Sede: MILANO del 30/06/2006 ATTO DI IDENTIFICAZIONE CATASTALE (n. 40737.1/2008)	

Situazione degli intestati dal 30/05/2006

N.	DATI ANAGRAFICI	CODICE FISCALE	DIRITTI E ONERI REALI
1	SVILUPPO COMPARTO 2 S.R.L. IN FORMA ABBREVIATA S.C. 2 S.R.L. con sede in MILANO	03766340966	(1) Proprieta` per 1/1 fino al 26/06/2006
DATI DERIVANTI DA		DIVISIONE del 30/05/2006 protocollo n. TO0234150 in atti dal 30/05/2006 Registrazione: DIVISIONE (n. 120607.1/2006)	

Situazione dell'unità immobiliare che ha originato il precedente dal 27/01/2005

N.	DATI IDENTIFICATIVI				DATI DI CLASSAMENTO							DATI DERIVANTI DA
	Sezione	Foglio	Particella	Sub	Zona	Micro	Categoria	Classe	Consistenza	Superficie	Rendita	
1	Urbana	26	313	10	Cens.	Zona	area urbana		99999 m ²	Catastale		FRAZIONAMENTO E FUSIONE del 27/01/2005 protocollo n. TO0035811 in atti dal 27/01/2005 FRAZIONAMENTO E FUSIONE (n. 4245.1/2005)
Indirizzo				VIA CALUSO AREA URBANA DI MQ.158050 n. 50 piano: T;								

Situazione degli intestati dal 30/03/2006

N.	DATI ANAGRAFICI	CODICE FISCALE	DIRITTI E ONERI REALI
1	SVILUPPO COMPARTO 2 S.R.L. IN FORMA ABBREVIATA S.C. 2 S.R.L. con sede in MILANO	03766340966	(1) Proprieta` per 1/1 fino al 30/05/2006
DATI DERIVANTI DA		ISTRUMENTO (ATTO PUBBLICO) del 30/03/2006 Nota presentata con Modello Unico in atti dal 12/04/2006 Repertorio n.: 54361 Rogante: ZANARDI STEFANO Sede: MILANO Registrazione: Sede: COMPRAVENDITA Rettificata dalla trasc. n.22575/2006 (n. 12128.1/2006)	

Visura storica per immobile

Situazione degli atti informatizzati dall'impianto meccanografico al 08/05/2021

Situazione degli intestati dal 27/01/2005

N.	DATI ANAGRAFICI	CODICE FISCALE	DIRITTI E ONERI REALI
1	IPI INVESTIMENTI S.R.L. con sede in TORINO	08349480015	(1) Proprieta` per 1/1 fino al 30/03/2006
DATI DERIVANTI DA FRAZIONAMENTO E FUSIONE del 27/01/2005 protocollo n. TO0035811 in atti dal 27/01/2005 Registrazione: FRAZIONAMENTO E FUSIONE (n. 4245.1/2005)			

Per ulteriori variazioni richiedere le visure storiche dei seguenti immobili soppressi, originari del precedente:

- foglio 26 particella 313 subalterno 7
- foglio 26 particella 313 subalterno 4

Unità immobiliari n. 1

Tributi erariali: Euro 0,90

Visura telematica

* Codice Fiscale Validato in Anagrafe Tributaria

Visura storica per immobile

Situazione degli atti informatizzati dall'impianto meccanografico al 08/05/2021

Dati della richiesta	Comune di CHIVASSO (Codice: C665)
Catasto Terreni	Provincia di TORINO Foglio: 26 Particella: 1063

Area di enti urbani e promiscui dal 28/07/2008

N.	DATI IDENTIFICATIVI			DATI CLASSAMENTO					DATI DERIVANTI DA	
	Foglio	Particella	Sub	Porz	Qualità Classe	Superficie(m²)	Deduz	Reddito		
						ha are ca		Dominicale		Agrario
1	26	1063		-	ENTE URBANO	92 01				FRAZIONAMENTO del 28/07/2008 protocollo n. TO0510237 in atti dal 28/07/2008 (n. 510237.1/2008)
Notifica						Partita	1			

Sono stati inoltre variati i seguenti immobili:

- foglio 26 particella 832 - foglio 26 particella 1058 - foglio 26 particella 1059 - foglio 26 particella 1060 - foglio 26 particella 833 - foglio 26 particella 1061 - foglio 26 particella 1062 - foglio 26 particella 916 - foglio 26 particella 1064 - foglio 26 particella 1065 - foglio 26 particella 1066 - foglio 26 particella 1067 - foglio 26 particella 973 - foglio 26 particella 1068

Mappali Fabbricati Correlati

Codice Comune C665 - Sezione - SezUrb - Foglio 26 - Particella 1063

L'intestazione alla data della richiesta deriva dai seguenti atti:

Situazione dell'immobile che ha originato il precedente dal 16/05/2006

N.	DATI IDENTIFICATIVI			DATI CLASSAMENTO					DATI DERIVANTI DA	
	Foglio	Particella	Sub	Porz	Qualità Classe	Superficie(m²)	Deduz	Reddito		
						ha are ca		Dominicale		Agrario
1	26	916		-	ENTE URBANO	14 06 61				Tipo mappale del 16/05/2006 protocollo n. TO0210831 in atti dal 16/05/2006 (n. 210831.1/2006)
Notifica						Partita	1			

Sono stati inoltre variati i seguenti immobili:

- foglio 26 particella 832 - foglio 26 particella 972 - foglio 26 particella 973

Segue

Situazione dell'Immobile dal 16/05/2006

N.	DATI IDENTIFICATIVI			DATI CLASSAMENTO					DATI DERIVANTI DA		
	Foglio	Particella	Sub	Porz	Qualità Classe	Superficie(m²)		Deduz		Reddito	
						ha are ca				Dominicale	Agrario
1	26	916		-	FU D ACCERT	14	06	61			FRAZIONAMENTO del 16/05/2006 protocollo n. TO0210831 in atti dal 16/05/2006 (n. 210831.1/2006)
Notifica					Partita						

Sono stati inoltre variati i seguenti immobili:

- foglio 26 particella 832 - foglio 26 particella 972 - foglio 26 particella 973

Situazione dell'Immobile dal 21/01/2005

N.	DATI IDENTIFICATIVI			DATI CLASSAMENTO					DATI DERIVANTI DA		
	Foglio	Particella	Sub	Porz	Qualità Classe	Superficie(m²)		Deduz		Reddito	
						ha are ca				Dominicale	Agrario
1	26	916		-	FU D ACCERT	14	30	03			FRAZIONAMENTO del 21/01/2005 protocollo n. TO0662057 in atti dal 21/01/2005 (n. 662057.1/2004)
Notifica					Partita						

Nella variazione sono stati soppressi i seguenti immobili:

- foglio 26 particella 829

Sono stati inoltre variati i seguenti immobili:

- foglio 26 particella 917

L'intestazione alla data della richiesta deriva dai seguenti atti:

Situazione degli intestati dal 21/01/2005

N.	DATI ANAGRAFICI	CODICE FISCALE	DIRITTI E ONERI REALI
1	SVILUPPO COMPARTO 2 S.R.L. IN FORMA ABBREVIATA S.C. 2 S.R.L. con sede in MILANO	03766340966	(1) Proprieta` per 1/1 fino al 16/05/2006
DATI DERIVANTI DA		ISTRUMENTO (ATTO PUBBLICO) del 30/03/2006 Nota presentata con Modello Unico in atti dal 12/04/2006 Repertorio n.: 54361 Rogante: ZANARDI STEFANO Sede: MILANO Registrazione: Sede: COMPRAVENDITA Rettificata dalla trasc. n.22575/2006 (n. 12128.1/2006)	

Situazione degli intestati dal 19/06/2003

N.	DATI ANAGRAFICI	CODICE FISCALE	DIRITTI E ONERI REALI
1	IPI INVESTIMENTI S.R.L. con sede in TORINO	08349480015	(1) Proprieta` per 1/1 fino al 30/03/2006
DATI DERIVANTI DA		FRAZIONAMENTO del 21/01/2005 protocollo n. TO0662057 in atti dal 21/01/2005 Registrazione: (n. 662057.1/2004)	

Visura storica per immobile

Situazione degli atti informatizzati dall'impianto meccanografico al 08/05/2021

Situazione dell'immobile che ha originato il precedente dal 27/11/2001

N.	DATI IDENTIFICATIVI			DATI CLASSAMENTO						DATI DERIVANTI DA		
	Foglio	Particella	Sub	Porz	Qualità Classe	Superficie(m²)			Deduz		Reddito	
						ha	are	ca			Dominicale	Agrario
1	26	829		-	FU D ACCERT	15	48	80				FRAZIONAMENTO del 27/11/2001 protocollo n. 550138 in atti dal 27/11/2001 (n. 62630.1/2001)
Notifica						Partita						
Annotazioni			sr									

Nella variazione sono stati soppressi i seguenti immobili:

- foglio 26 particella 573

Sono stati inoltre variati i seguenti immobili:

- foglio 26 particella 469 - foglio 26 particella 830 - foglio 26 particella 831 - foglio 26 particella 832 - foglio 26 particella 833

L'intestazione alla data della richiesta deriva dai seguenti atti:

Situazione degli intestati dal 19/06/2003

N.	DATI ANAGRAFICI	CODICE FISCALE	DIRITTI E ONERI REALI
1	IPI INVESTIMENTI S.R.L. con sede in TORINO	08349480015	(1) Proprieta` per 1/1 fino al 21/01/2005
DATI DERIVANTI DA		ISTRUMENTO (ATTO PUBBLICO) del 19/06/2003 Trascrizione in atti dal 17/07/2003 Repertorio n.: 27884 Rogante: PENE VIDARI FRANCESCO Sede: TORINO Registrazione: Sede: MUTAMENTO DI DENOMINAZIONE O RAGIONE SOCIALE Rettifica la trasc. n.22504/2003 (n. 23526.1/2003)	

Situazione degli intestati dal 29/04/2003

N.	DATI ANAGRAFICI	CODICE FISCALE	DIRITTI E ONERI REALI
1	IPI INVESTIMENTI S.R.L. con sede in TORINO	08349480015	(1) Proprieta` per 1/1 fino al 19/06/2003
DATI DERIVANTI DA		ISTRUMENTO (ATTO PUBBLICO) del 19/06/2003 Trascrizione in atti dal 08/07/2003 Repertorio n.: 27884 Rogante: PENE VIDARI FRANCESCO Sede: TORINO Registrazione: Sede: MUTAMENTO DI DENOMINAZIONE O RAGIONE SOCIALE Rettificata dalla trasc. n.23526/2003 (n. 22504.1/2003)	

Situazione degli intestati dal 17/02/2003

N.	DATI ANAGRAFICI	CODICE FISCALE	DIRITTI E ONERI REALI
1	NUOVA IMMOBILIARE UNO S.R.L. con sede in TORINO	08349480015	(1) Proprieta` per 1/1 fino al 19/06/2003
DATI DERIVANTI DA		ISTRUMENTO (ATTO PUBBLICO) del 29/04/2003 Trascrizione in atti dal 22/05/2003 Repertorio n.: 262724 Rogante: MORONE GIUSEPPINA Sede: TORINO Registrazione: Sede: COMPRAVENDITA (n. 16162.1/2003)	

Situazione degli intestati dal 27/11/2001

N.	DATI ANAGRAFICI	CODICE FISCALE	DIRITTI E ONERI REALI
1	INVESTIMENTI E GESTIONI S.P.A. con sede in TORINO	00869610154	(1) Proprieta` per 1/1 fino al 29/04/2003
DATI DERIVANTI DA		ISTRUMENTO (ATTO PUBBLICO) del 17/02/2003 protocollo n. 278888 Trascrizione in atti dal 25/03/2003 Repertorio n.: 257283 Rogante: MORONE GIUSEPPINA Sede: TORINO Registrazione: Sede: COMPRAVENDITA (Passaggi intermedi da esaminare) (n. 7498.1/2003)	

Visura storica per immobile

Situazione degli atti informatizzati dall'impianto meccanografico al 08/05/2021

Situazione degli intestati dal 21/11/2000

N.	DATI ANAGRAFICI	CODICE FISCALE	DIRITTI E ONERI REALI
1	SAVA LEASING SOCIETA' PER AZIONI con sede in TORINO	00984480012	(1) Proprieta' per 1/1 fino al 17/02/2003
DATI DERIVANTI DA		FRAZIONAMENTO del 27/11/2001 protocollo n. 550138 in atti dal 27/11/2001 Registrazione: (n. 62630.1/2001)	

Situazione dell'immobile che ha originato il precedente dal 30/08/1996

N.	DATI IDENTIFICATIVI			DATI CLASSAMENTO					DATI DERIVANTI DA	
	Foglio	Particella	Sub	Porz	Qualità Classe	Superficie(m²)	Deduz	Reddito		
						ha are ca		Dominicale	Agrario	
1	26	469		-	FU D ACCERT	47 01 53				FRAZIONAMENTO del 30/08/1996 in atti dal 30/08/1996 (n. 1452.1/1996)
Notifica					Partita	16625				

Sono stati inoltre variati i seguenti immobili:

- foglio 26 particella 747

Situazione dell'Immobile dal 13/04/1985

N.	DATI IDENTIFICATIVI			DATI CLASSAMENTO					DATI DERIVANTI DA	
	Foglio	Particella	Sub	Porz	Qualità Classe	Superficie(m²)	Deduz	Reddito		
						ha are ca		Dominicale	Agrario	
1	26	469		-	FU D ACCERT	48 70 28				FRAZIONAMENTO del 13/04/1985 in atti dal 14/11/1995 (n. 11.1/1985)
Notifica					Partita	13798				

Sono stati inoltre variati i seguenti immobili:

- foglio 26 particella 630

Situazione dell'Immobile dal 30/04/1980

N.	DATI IDENTIFICATIVI			DATI CLASSAMENTO					DATI DERIVANTI DA	
	Foglio	Particella	Sub	Porz	Qualità Classe	Superficie(m²)	Deduz	Reddito		
						ha are ca		Dominicale	Agrario	
1	26	469		-	FU D ACCERT	49 55 47				Tabella di variazione del 30/04/1980 in atti dal 27/07/1983 (n. 383)

Visura storica per immobile

Situazione degli atti informatizzati dall'impianto meccanografico al 08/05/2021

Notifica		Partita	9350		
-----------------	--	----------------	------	--	--

Sono stati inoltre variati i seguenti immobili:

- foglio 26 particella 607

Situazione dell'Immobile dal 30/04/1980

N.	DATI IDENTIFICATIVI			DATI CLASSAMENTO					DATI DERIVANTI DA	
	Foglio	Particella	Sub	Porz	Qualità Classe	Superficie(m²)	Deduz	Reddito		
						ha are ca			Dominicale	Agrario
1	26	469		-	FU D ACCERT	49 60 92				Tabella di variazione del 30/04/1980 in atti dal 27/07/1983 (n. 383)

Notifica		Partita	9350		
-----------------	--	----------------	------	--	--

Sono stati inoltre variati i seguenti immobili:

- foglio 26 particella 571 - foglio 26 particella 572 - foglio 26 particella 573 - foglio 26 particella 579

Situazione dell'Immobile dall'impianto meccanografico

N.	DATI IDENTIFICATIVI			DATI CLASSAMENTO					DATI DERIVANTI DA	
	Foglio	Particella	Sub	Porz	Qualità Classe	Superficie(m²)	Deduz	Reddito		
						ha are ca			Dominicale	Agrario
1	26	469		-	FU D ACCERT	52 44 22				Impianto meccanografico del 01/09/1977

Notifica		Partita	9350		
-----------------	--	----------------	------	--	--

L'intestazione alla data della richiesta deriva dai seguenti atti:

Situazione degli intestati dal 21/11/2000

N.	DATI ANAGRAFICI	CODICE FISCALE	DIRITTI E ONERI REALI
1	SAVA LEASING SOCIETA' PER AZIONI con sede in TORINO	00984480012	(1) Proprieta' per 1/1 fino al 05/11/2002
DATI DERIVANTI DA		ISTRUMENTO (ATTO PUBBLICO) del 21/11/2000 Trascrizione in atti dal 06/06/2001 Repertorio n.: 211768 Rogante: GIUSEPPINA MORONE Sede: TORINO Registrazione: Sede: COMPRAVENDITA (Passaggi intermedi da esaminare) (n. 27804.1/2000)	

Situazione degli intestati dal 09/03/2000

N.	DATI ANAGRAFICI	CODICE FISCALE	DIRITTI E ONERI REALI
1	MAGGIORA S.P.A con sede in MONCALIERI	06364980018	(1) Proprieta' per 1/1 fino al 21/11/2000
DATI DERIVANTI DA		ISTRUMENTO (ATTO PUBBLICO) del 21/11/2000 Trascrizione in atti dal 06/06/2001 Repertorio n.: 211770 Rogante: GIUSEPPINA MORONE Sede: TORINO Registrazione: Sede: COMPRAVENDITA (Passaggi intermedi da esaminare) (n. 27803.1/2000)	

Visura storica per immobile

Situazione degli atti informatizzati dall'impianto meccanografico al 08/05/2021

Situazione degli intestati dal 21/07/1999

N.	DATI ANAGRAFICI	CODICE FISCALE	DIRITTI E ONERI REALI
1	E. M. A. R. C. S. P. A. - ENGINEERING MACCHINE ATTREZZATURE RAPPRESENTANZE CONSULENZE con sede in VINOVO	02187040015	(1) Proprieta` per 1000/1000 fino al 21/11/2000
DATI DERIVANTI DA		ISTRUMENTO (ATTO PUBBLICO) del 09/03/2000 Trascrizione in atti dal 16/03/2000 Repertorio n.: 39966 Rogante: IOLI GIOVANNA Sede: TORINO Registrazione: (n. 6509.1/2000)	

Situazione degli intestati dal 21/07/1999

N.	DATI ANAGRAFICI	CODICE FISCALE	DIRITTI E ONERI REALI
1	SAVA LEASING SOCIETA` PER AZIONI con sede in TORINO	00984480012	(1) Proprieta` per 1/1 fino al 09/03/2000
DATI DERIVANTI DA		ISTRUMENTO (ATTO PUBBLICO) del 21/07/1999 protocollo n. 901313 Voltura in atti dal 16/12/2002 Repertorio n.: 173158 Rogante: MORONE Sede: TORINO Registrazione: UR Sede: TORINO n: 2188 del 30/07/1999 C/VENDITA (n. 54271.1/1999)	

Situazione degli intestati dal 28/11/1997

N.	DATI ANAGRAFICI	CODICE FISCALE	DIRITTI E ONERI REALI
1	SAVA LEASING SOCIETA` PER AZIONI con sede in TORINO	00984480012	(1) Proprieta` per 1/1 fino al 21/07/1999
DATI DERIVANTI DA		ISTRUMENTO (ATTO PUBBLICO) del 21/07/1999 Trascrizione in atti dal 03/10/2000 Repertorio n.: 173158 Rogante: GIUSEPPINA MORONE Sede: TORINO Registrazione: Sede: COMPRAVENDITA (Passaggi intermedi da esaminare) (n. 19356.1/1999)	

Situazione degli intestati dal 31/10/1986

N.	DATI ANAGRAFICI	CODICE FISCALE	DIRITTI E ONERI REALI
1	SAVA-LEASING SOCIETA` PER AZIONI con sede in TORINO	00984480012	(1) Proprieta` per 1000/1000 fino al 21/07/1999
DATI DERIVANTI DA		SCRITTURA PRIVATA del 28/11/1997 Trascrizione in atti dal 04/11/1999 Repertorio n.: 131775 Rogante: GIUSEPPINA MORONE Sede: TORINO Registrazione: (n. 27320.1/1997)	

Situazione degli intestati dal 17/01/1979

N.	DATI ANAGRAFICI	CODICE FISCALE	DIRITTI E ONERI REALI
1	SOCIETA` IMM.RE FABBRICATI IND.LI S.I.F.I. SPA con sede in TORINO	00690990015	fino al 28/11/1997
DATI DERIVANTI DA		ISTRUMENTO (ATTO PUBBLICO) del 31/10/1986 Voltura in atti dal 05/06/1996 Repertorio n.: 46782 Rogante: ETTORE MORONE Registrazione: n: 59755 del 20/11/1986 (n. 1200.1/1987)	

Situazione degli intestati dall'impianto meccanografico

N.	DATI ANAGRAFICI	CODICE FISCALE	DIRITTI E ONERI REALI
1	FIAT AUTO S.P.A. con sede in TORINO	02285320012	fino al 31/10/1986
DATI DERIVANTI DA		in atti dal 27/07/1983	

N.	DATI ANAGRAFICI	CODICE FISCALE	DIRITTI E ONERI REALI
1	SPA LANCIA CON SEDE IN TORINO		fino al 17/01/1979
DATI DERIVANTI DA		Impianto meccanografico del 01/09/1977	



Ufficio Provinciale di Torino - Territorio
Servizi Catastali

Visura storica per immobile

Situazione degli atti informatizzati dall'impianto meccanografico al 08/05/2021

Data: 08/05/2021 - Ora: 19.05.45

Fine

Visura n.: T83661 Pag: 6

Visura telematica

Visura storica per immobile

Situazione degli atti informatizzati dall'impianto meccanografico al 08/05/2021

Dati della richiesta	Comune di CHIVASSO (Codice: C665)
Catasto Fabbricati	Provincia di TORINO Foglio: 26 Particella: 1066

INTESTATO

1	COMUNE DI CHIVASSO con sede in CHIVASSO	82500150014*	(1) Proprieta` per 1000/1000
---	---	--------------	------------------------------

Unità immobiliare dal 30/07/2008

N.	DATI IDENTIFICATIVI				DATI DI CLASSAMENTO						DATI DERIVANTI DA	
	Sezione Urbana	Foglio	Particella	Sub	Zona Cens.	Micro Zona	Categoria	Classe	Consistenza	Superficie Catastale		Rendita
1		26	1066				area urbana		8612 m ²			DIVISIONE del 30/07/2008 protocollo n. TO0517473 in atti dal 30/07/2008 DIVISIONE (n. 42264.1/2008)
Indirizzo		VIA CALUSO n. 50 piano: T;										

Mappali Terreni Correlati

Codice Comune C665 - Sezione - Foglio 26 - Particella 1066

Situazione degli intestati dal 31/07/2008

N.	DATI ANAGRAFICI	CODICE FISCALE	DIRITTI E ONERI REALI
1	COMUNE DI CHIVASSO con sede in CHIVASSO	82500150014	(1) Proprieta` per 1000/1000
DATI DERIVANTI DA		ISTRUMENTO (ATTO PUBBLICO) del 31/07/2008 protocollo n. TO0794755 Voltura in atti dal 26/11/2008 Repertorio n.: 59625 Rogante: STEFANO ZANARDI Sede: MILANO Registrazione: UU Sede: MILANO n: 24731 del 07/08/2008 CESSIONE DI AREE SENZA CORRISPETTIVO (n. 78764.1/2008)	

Situazione degli intestati dal 30/07/2008

N.	DATI ANAGRAFICI	CODICE FISCALE	DIRITTI E ONERI REALI
1	RI. INVESTIMENTI S.R.L. con sede in MILANO	08349480015	(1) Proprieta` per 1000/1000 fino al 31/07/2008
DATI DERIVANTI DA		DIVISIONE del 30/07/2008 protocollo n. TO0517473 in atti dal 30/07/2008 Registrazione: DIVISIONE (n. 42264.1/2008)	

Visura storica per immobile

Situazione degli atti informatizzati dall'impianto meccanografico al 08/05/2021

Situazione dell'unità immobiliare che ha originato il precedente dal 30/05/2006

N.	DATI IDENTIFICATIVI				DATI DI CLASSAMENTO							DATI DERIVANTI DA	
	Sezione	Foglio	Particella	Sub	Zona	Micro	Categoria	Classe	Consistenza	Superficie	Rendita		
1	Urbana	26	916		Cens.	Zona	area urbana		99999 m ²		Catastale		DIVISIONE del 30/05/2006 protocollo n. TO0234150 in atti dal 30/05/2006 DIVISIONE (n. 120607.1/2006)
Indirizzo				VIA CALUSO n. 50 piano: T;									

Situazione degli intestati dal 26/06/2006

N.	DATI ANAGRAFICI	CODICE FISCALE	DIRITTI E ONERI REALI
1	RI. INVESTIMENTI S.R.L. con sede in MILANO	08349480015	(1) Proprieta` per 1000/1000 fino al 30/07/2008
DATI DERIVANTI DA		RETTIFICA DI INTESTAZIONE ALL'ATTUALITA' del 26/06/2006 protocollo n. TO0397017 in atti dal 10/06/2008 Registrazione: UR Sede: MILANO del 30/06/2006 ATTO DI IDENTIFICAZIONE CATASTALE (n. 40737.1/2008)	

Situazione degli intestati dal 30/05/2006

N.	DATI ANAGRAFICI	CODICE FISCALE	DIRITTI E ONERI REALI
1	SVILUPPO COMPARTO 2 S.R.L. IN FORMA ABBREVIATA S.C. 2 S.R.L. con sede in MILANO	03766340966	(1) Proprieta` per 1/1 fino al 26/06/2006
DATI DERIVANTI DA		DIVISIONE del 30/05/2006 protocollo n. TO0234150 in atti dal 30/05/2006 Registrazione: DIVISIONE (n. 120607.1/2006)	

Situazione dell'unità immobiliare che ha originato il precedente dal 27/01/2005

N.	DATI IDENTIFICATIVI				DATI DI CLASSAMENTO							DATI DERIVANTI DA	
	Sezione	Foglio	Particella	Sub	Zona	Micro	Categoria	Classe	Consistenza	Superficie	Rendita		
1	Urbana	26	313	10	Cens.	Zona	area urbana		99999 m ²		Catastale		FRAZIONAMENTO E FUSIONE del 27/01/2005 protocollo n. TO0035811 in atti dal 27/01/2005 FRAZIONAMENTO E FUSIONE (n. 4245.1/2005)
Indirizzo				VIA CALUSO AREA URBANA DI MQ.158050 n. 50 piano: T;									

Situazione degli intestati dal 30/03/2006

N.	DATI ANAGRAFICI	CODICE FISCALE	DIRITTI E ONERI REALI
1	SVILUPPO COMPARTO 2 S.R.L. IN FORMA ABBREVIATA S.C. 2 S.R.L. con sede in MILANO	03766340966	(1) Proprieta` per 1/1 fino al 30/05/2006
DATI DERIVANTI DA		ISTRUMENTO (ATTO PUBBLICO) del 30/03/2006 Nota presentata con Modello Unico in atti dal 12/04/2006 Repertorio n.: 54361 Rogante: ZANARDI STEFANO Sede: MILANO Registrazione: Sede: COMPRAVENDITA Rettificata dalla trasc. n.22575/2006 (n. 12128.1/2006)	

Visura storica per immobile

Situazione degli atti informatizzati dall'impianto meccanografico al 08/05/2021

Situazione degli intestati dal 27/01/2005

N.	DATI ANAGRAFICI	CODICE FISCALE	DIRITTI E ONERI REALI
1	IPI INVESTIMENTI S.R.L. con sede in TORINO	08349480015	(1) Proprieta` per 1/1 fino al 30/03/2006
DATI DERIVANTI DA FRAZIONAMENTO E FUSIONE del 27/01/2005 protocollo n. TO0035811 in atti dal 27/01/2005 Registrazione: FRAZIONAMENTO E FUSIONE (n. 4245.1/2005)			

Per ulteriori variazioni richiedere le visure storiche dei seguenti immobili soppressi, originari del precedente:

- foglio 26 particella 313 subalterno 7
- foglio 26 particella 313 subalterno 4

Unità immobiliari n. 1

Tributi erariali: Euro 0,90

Visura telematica

* Codice Fiscale Validato in Anagrafe Tributaria

Visura storica per immobile

Situazione degli atti informatizzati dall'impianto meccanografico al 07/05/2021

Dati della richiesta	Comune di CHIVASSO (Codice: C665)
Catasto Terreni	Provincia di TORINO Foglio: 26 Particella: 1066

Area di enti urbani e promiscui dal 28/07/2008

N.	DATI IDENTIFICATIVI			DATI CLASSAMENTO					DATI DERIVANTI DA		
	Foglio	Particella	Sub	Porz	Qualità Classe	Superficie(m²)		Deduz		Reddito	
						ha	are ca			Dominicale	Agrario
1	26	1066		-	ENTE URBANO	86	12				FRAZIONAMENTO del 28/07/2008 protocollo n. TO0510237 in atti dal 28/07/2008 (n. 510237.1/2008)
Notifica				Partita		1					

Sono stati inoltre variati i seguenti immobili:

- foglio 26 particella 832 - foglio 26 particella 1058 - foglio 26 particella 1059 - foglio 26 particella 1060 - foglio 26 particella 833 - foglio 26 particella 1061 - foglio 26 particella 1062 - foglio 26 particella 916 - foglio 26 particella 1063 - foglio 26 particella 1064 - foglio 26 particella 1065 - foglio 26 particella 1067 - foglio 26 particella 973 - foglio 26 particella 1068

Mappali Fabbricati Correlati

Codice Comune C665 - Sezione - SezUrb - Foglio 26 - Particella 1066

L'intestazione alla data della richiesta deriva dai seguenti atti:

Situazione dell'immobile che ha originato il precedente dal 16/05/2006

N.	DATI IDENTIFICATIVI			DATI CLASSAMENTO					DATI DERIVANTI DA		
	Foglio	Particella	Sub	Porz	Qualità Classe	Superficie(m²)		Deduz		Reddito	
						ha	are ca			Dominicale	Agrario
1	26	916		-	ENTE URBANO	14	06 61				Tipo mappale del 16/05/2006 protocollo n. TO0210831 in atti dal 16/05/2006 (n. 210831.1/2006)
Notifica				Partita		1					

Sono stati inoltre variati i seguenti immobili:

- foglio 26 particella 832 - foglio 26 particella 972 - foglio 26 particella 973

Segue

Situazione dell'Immobile dal 16/05/2006

N.	DATI IDENTIFICATIVI			DATI CLASSAMENTO					DATI DERIVANTI DA		
	Foglio	Particella	Sub	Porz	Qualità Classe	Superficie(m²)		Deduz		Reddito	
						ha are ca				Dominicale	Agrario
1	26	916		-	FU D ACCERT	14	06	61			FRAZIONAMENTO del 16/05/2006 protocollo n. TO0210831 in atti dal 16/05/2006 (n. 210831.1/2006)
Notifica					Partita						

Sono stati inoltre variati i seguenti immobili:

- foglio 26 particella 832 - foglio 26 particella 972 - foglio 26 particella 973

Situazione dell'Immobile dal 21/01/2005

N.	DATI IDENTIFICATIVI			DATI CLASSAMENTO					DATI DERIVANTI DA		
	Foglio	Particella	Sub	Porz	Qualità Classe	Superficie(m²)		Deduz		Reddito	
						ha are ca				Dominicale	Agrario
1	26	916		-	FU D ACCERT	14	30	03			FRAZIONAMENTO del 21/01/2005 protocollo n. TO0662057 in atti dal 21/01/2005 (n. 662057.1/2004)
Notifica					Partita						

Nella variazione sono stati soppressi i seguenti immobili:

- foglio 26 particella 829

Sono stati inoltre variati i seguenti immobili:

- foglio 26 particella 917

L'intestazione alla data della richiesta deriva dai seguenti atti:

Situazione degli intestati dal 21/01/2005

N.	DATI ANAGRAFICI	CODICE FISCALE	DIRITTI E ONERI REALI
1	SVILUPPO COMPARTO 2 S.R.L. IN FORMA ABBREVIATA S.C. 2 S.R.L. con sede in MILANO	03766340966	(1) Proprieta` per 1/1 fino al 16/05/2006
DATI DERIVANTI DA		ISTRUMENTO (ATTO PUBBLICO) del 30/03/2006 Nota presentata con Modello Unico in atti dal 12/04/2006 Repertorio n.: 54361 Rogante: ZANARDI STEFANO Sede: MILANO Registrazione: Sede: COMPRAVENDITA Rettificata dalla trasc. n.22575/2006 (n. 12128.1/2006)	

Situazione degli intestati dal 19/06/2003

N.	DATI ANAGRAFICI	CODICE FISCALE	DIRITTI E ONERI REALI
1	IPI INVESTIMENTI S.R.L. con sede in TORINO	08349480015	(1) Proprieta` per 1/1 fino al 30/03/2006
DATI DERIVANTI DA		FRAZIONAMENTO del 21/01/2005 protocollo n. TO0662057 in atti dal 21/01/2005 Registrazione: (n. 662057.1/2004)	

Visura storica per immobile

Situazione degli atti informatizzati dall'impianto meccanografico al 07/05/2021

Situazione dell'immobile che ha originato il precedente dal 27/11/2001

N.	DATI IDENTIFICATIVI			DATI CLASSAMENTO						DATI DERIVANTI DA		
	Foglio	Particella	Sub	Porz	Qualità Classe	Superficie(m²)			Deduz		Reddito	
						ha	are	ca			Dominicale	Agrario
1	26	829		-	FU D ACCERT	15	48	80				FRAZIONAMENTO del 27/11/2001 protocollo n. 550138 in atti dal 27/11/2001 (n. 62630.1/2001)
Notifica						Partita						
Annotazioni			sr									

Nella variazione sono stati soppressi i seguenti immobili:

- foglio 26 particella 573

Sono stati inoltre variati i seguenti immobili:

- foglio 26 particella 469 - foglio 26 particella 830 - foglio 26 particella 831 - foglio 26 particella 832 - foglio 26 particella 833

L'intestazione alla data della richiesta deriva dai seguenti atti:

Situazione degli intestati dal 19/06/2003

N.	DATI ANAGRAFICI	CODICE FISCALE	DIRITTI E ONERI REALI
1	IPI INVESTIMENTI S.R.L. con sede in TORINO	08349480015	(1) Proprieta` per 1/1 fino al 21/01/2005
DATI DERIVANTI DA		ISTRUMENTO (ATTO PUBBLICO) del 19/06/2003 Trascrizione in atti dal 17/07/2003 Repertorio n.: 27884 Rogante: PENE VIDARI FRANCESCO Sede: TORINO Registrazione: Sede: MUTAMENTO DI DENOMINAZIONE O RAGIONE SOCIALE Rettifica la trasc. n.22504/2003 (n. 23526.1/2003)	

Situazione degli intestati dal 29/04/2003

N.	DATI ANAGRAFICI	CODICE FISCALE	DIRITTI E ONERI REALI
1	IPI INVESTIMENTI S.R.L. con sede in TORINO	08349480015	(1) Proprieta` per 1/1 fino al 19/06/2003
DATI DERIVANTI DA		ISTRUMENTO (ATTO PUBBLICO) del 19/06/2003 Trascrizione in atti dal 08/07/2003 Repertorio n.: 27884 Rogante: PENE VIDARI FRANCESCO Sede: TORINO Registrazione: Sede: MUTAMENTO DI DENOMINAZIONE O RAGIONE SOCIALE Rettificata dalla trasc. n.23526/2003 (n. 22504.1/2003)	

Situazione degli intestati dal 17/02/2003

N.	DATI ANAGRAFICI	CODICE FISCALE	DIRITTI E ONERI REALI
1	NUOVA IMMOBILIARE UNO S.R.L. con sede in TORINO	08349480015	(1) Proprieta` per 1/1 fino al 19/06/2003
DATI DERIVANTI DA		ISTRUMENTO (ATTO PUBBLICO) del 29/04/2003 Trascrizione in atti dal 22/05/2003 Repertorio n.: 262724 Rogante: MORONE GIUSEPPINA Sede: TORINO Registrazione: Sede: COMPRAVENDITA (n. 16162.1/2003)	

Situazione degli intestati dal 27/11/2001

N.	DATI ANAGRAFICI	CODICE FISCALE	DIRITTI E ONERI REALI
1	INVESTIMENTI E GESTIONI S.P.A. con sede in TORINO	00869610154	(1) Proprieta` per 1/1 fino al 29/04/2003
DATI DERIVANTI DA		ISTRUMENTO (ATTO PUBBLICO) del 17/02/2003 protocollo n. 278888 Trascrizione in atti dal 25/03/2003 Repertorio n.: 257283 Rogante: MORONE GIUSEPPINA Sede: TORINO Registrazione: Sede: COMPRAVENDITA (Passaggi intermedi da esaminare) (n. 7498.1/2003)	

Visura storica per immobile

Visura n.: T251638 Pag: 3

Situazione degli atti informatizzati dall'impianto meccanografico al 07/05/2021

Situazione degli intestati dal 21/11/2000

N.	DATI ANAGRAFICI	CODICE FISCALE	DIRITTI E ONERI REALI
1	SAVA LEASING SOCIETA' PER AZIONI con sede in TORINO	00984480012	(1) Proprieta' per 1/1 fino al 17/02/2003
DATI DERIVANTI DA		FRAZIONAMENTO del 27/11/2001 protocollo n. 550138 in atti dal 27/11/2001 Registrazione: (n. 62630.1/2001)	

Situazione dell'immobile che ha originato il precedente dal 30/08/1996

N.	DATI IDENTIFICATIVI			DATI CLASSAMENTO					DATI DERIVANTI DA	
	Foglio	Particella	Sub	Porz	Qualità Classe	Superficie(m²)	Deduz	Reddito		
						ha are ca		Dominicale	Agrario	
1	26	469		-	FU D ACCERT	47 01 53				FRAZIONAMENTO del 30/08/1996 in atti dal 30/08/1996 (n. 1452.1/1996)
Notifica					Partita	16625				

Sono stati inoltre variati i seguenti immobili:

- foglio 26 particella 747

Situazione dell'Immobile dal 13/04/1985

N.	DATI IDENTIFICATIVI			DATI CLASSAMENTO					DATI DERIVANTI DA	
	Foglio	Particella	Sub	Porz	Qualità Classe	Superficie(m²)	Deduz	Reddito		
						ha are ca		Dominicale	Agrario	
1	26	469		-	FU D ACCERT	48 70 28				FRAZIONAMENTO del 13/04/1985 in atti dal 14/11/1995 (n. 11.1/1985)
Notifica					Partita	13798				

Sono stati inoltre variati i seguenti immobili:

- foglio 26 particella 630

Situazione dell'Immobile dal 30/04/1980

N.	DATI IDENTIFICATIVI			DATI CLASSAMENTO					DATI DERIVANTI DA	
	Foglio	Particella	Sub	Porz	Qualità Classe	Superficie(m²)	Deduz	Reddito		
						ha are ca		Dominicale	Agrario	
1	26	469		-	FU D ACCERT	49 55 47				Tabella di variazione del 30/04/1980 in atti dal 27/07/1983 (n. 383)

Visura storica per immobile

Situazione degli atti informatizzati dall'impianto meccanografico al 07/05/2021

Notifica		Partita	9350		
-----------------	--	----------------	------	--	--

Sono stati inoltre variati i seguenti immobili:

- foglio 26 particella 607

Situazione dell'Immobile dal 30/04/1980

N.	DATI IDENTIFICATIVI			DATI CLASSAMENTO					DATI DERIVANTI DA	
	Foglio	Particella	Sub	Porz	Qualità Classe	Superficie(m²)	Deduz	Reddito		
						ha are ca			Dominicale	Agrario
1	26	469		-	FU D ACCERT	49 60 92				Tabella di variazione del 30/04/1980 in atti dal 27/07/1983 (n. 383)
Notifica							Partita	9350		

Sono stati inoltre variati i seguenti immobili:

- foglio 26 particella 571 - foglio 26 particella 572 - foglio 26 particella 573 - foglio 26 particella 579

Situazione dell'Immobile dall'impianto meccanografico

N.	DATI IDENTIFICATIVI			DATI CLASSAMENTO					DATI DERIVANTI DA	
	Foglio	Particella	Sub	Porz	Qualità Classe	Superficie(m²)	Deduz	Reddito		
						ha are ca			Dominicale	Agrario
1	26	469		-	FU D ACCERT	52 44 22				Impianto meccanografico del 01/09/1977
Notifica							Partita	9350		

L'intestazione alla data della richiesta deriva dai seguenti atti:

Situazione degli intestati dal 21/11/2000

N.	DATI ANAGRAFICI	CODICE FISCALE	DIRITTI E ONERI REALI
1	SAVA LEASING SOCIETA' PER AZIONI con sede in TORINO	00984480012	(1) Proprieta' per 1/1 fino al 05/11/2002
DATI DERIVANTI DA	ISTRUMENTO (ATTO PUBBLICO) del 21/11/2000 Trascrizione in atti dal 06/06/2001 Repertorio n.: 211768 Rogante: GIUSEPPINA MORONE Sede: TORINO Registrazione: Sede: COMPRAVENDITA (Passaggi intermedi da esaminare) (n. 27804.1/2000)		

Situazione degli intestati dal 09/03/2000

N.	DATI ANAGRAFICI	CODICE FISCALE	DIRITTI E ONERI REALI
1	MAGGIORA S.P.A con sede in MONCALIERI	06364980018	(1) Proprieta' per 1/1 fino al 21/11/2000
DATI DERIVANTI DA	ISTRUMENTO (ATTO PUBBLICO) del 21/11/2000 Trascrizione in atti dal 06/06/2001 Repertorio n.: 211770 Rogante: GIUSEPPINA MORONE Sede: TORINO Registrazione: Sede: COMPRAVENDITA (Passaggi intermedi da esaminare) (n. 27803.1/2000)		

Visura storica per immobile

Situazione degli atti informatizzati dall'impianto meccanografico al 07/05/2021

Situazione degli intestati dal 21/07/1999

N.	DATI ANAGRAFICI	CODICE FISCALE	DIRITTI E ONERI REALI
1	E. M. A. R. C. S. P. A. - ENGINEERING MACCHINE ATTREZZATURE RAPPRESENTANZE CONSULENZE con sede in VINOVO	02187040015	(1) Proprieta` per 1000/1000 fino al 21/11/2000
DATI DERIVANTI DA		ISTRUMENTO (ATTO PUBBLICO) del 09/03/2000 Trascrizione in atti dal 16/03/2000 Repertorio n.: 39966 Rogante: IOLI GIOVANNA Sede: TORINO Registrazione: (n. 6509.1/2000)	

Situazione degli intestati dal 21/07/1999

N.	DATI ANAGRAFICI	CODICE FISCALE	DIRITTI E ONERI REALI
1	SAVA LEASING SOCIETA` PER AZIONI con sede in TORINO	00984480012	(1) Proprieta` per 1/1 fino al 09/03/2000
DATI DERIVANTI DA		ISTRUMENTO (ATTO PUBBLICO) del 21/07/1999 protocollo n. 901313 Voltura in atti dal 16/12/2002 Repertorio n.: 173158 Rogante: MORONE Sede: TORINO Registrazione: UR Sede: TORINO n: 2188 del 30/07/1999 C/VENDITA (n. 54271.1/1999)	

Situazione degli intestati dal 28/11/1997

N.	DATI ANAGRAFICI	CODICE FISCALE	DIRITTI E ONERI REALI
1	SAVA LEASING SOCIETA` PER AZIONI con sede in TORINO	00984480012	(1) Proprieta` per 1/1 fino al 21/07/1999
DATI DERIVANTI DA		ISTRUMENTO (ATTO PUBBLICO) del 21/07/1999 Trascrizione in atti dal 03/10/2000 Repertorio n.: 173158 Rogante: GIUSEPPINA MORONE Sede: TORINO Registrazione: Sede: COMPRAVENDITA (Passaggi intermedi da esaminare) (n. 19356.1/1999)	

Situazione degli intestati dal 31/10/1986

N.	DATI ANAGRAFICI	CODICE FISCALE	DIRITTI E ONERI REALI
1	SAVA-LEASING SOCIETA` PER AZIONI con sede in TORINO	00984480012	(1) Proprieta` per 1000/1000 fino al 21/07/1999
DATI DERIVANTI DA		SCRITTURA PRIVATA del 28/11/1997 Trascrizione in atti dal 04/11/1999 Repertorio n.: 131775 Rogante: GIUSEPPINA MORONE Sede: TORINO Registrazione: (n. 27320.1/1997)	

Situazione degli intestati dal 17/01/1979

N.	DATI ANAGRAFICI	CODICE FISCALE	DIRITTI E ONERI REALI
1	SOCIETA` IMM.RE FABBRICATI IND.LI S.I.F.I. SPA con sede in TORINO	00690990015	fino al 28/11/1997
DATI DERIVANTI DA		ISTRUMENTO (ATTO PUBBLICO) del 31/10/1986 Voltura in atti dal 05/06/1996 Repertorio n.: 46782 Rogante: ETTORE MORONE Registrazione: n: 59755 del 20/11/1986 (n. 1200.1/1987)	

Situazione degli intestati dall'impianto meccanografico

N.	DATI ANAGRAFICI	CODICE FISCALE	DIRITTI E ONERI REALI
1	FIAT AUTO S.P.A. con sede in TORINO	02285320012	fino al 31/10/1986
DATI DERIVANTI DA		in atti dal 27/07/1983	

N.	DATI ANAGRAFICI	CODICE FISCALE	DIRITTI E ONERI REALI
1	SPA LANCIA CON SEDE IN TORINO		fino al 17/01/1979
DATI DERIVANTI DA		Impianto meccanografico del 01/09/1977	



Ufficio Provinciale di Torino - Territorio
Servizi Catastali

Visura storica per immobile

Situazione degli atti informatizzati dall'impianto meccanografico al 07/05/2021

Data: 07/05/2021 - Ora: 15.39.26

Fine

Visura n.: T251638 Pag: 6

Visura telematica

Visura storica per immobile

Situazione degli atti informatizzati dall'impianto meccanografico al 07/05/2021

Dati della richiesta	Comune di CHIVASSO (Codice: C665)
Catasto Fabbricati	Provincia di TORINO Foglio: 26 Particella: 1103 Sub.: 1

Bene comune non censibile dal 20/12/2010

N.	DATI IDENTIFICATIVI				DATI DI CLASSAMENTO							DATI DERIVANTI DA
	Sezione Urbana	Foglio	Particella	Sub	Zona Cens.	Micro Zona	Categoria	Classe	Consistenza	Superficie Catastale	Rendita	
1		26	1103	1								VARIAZIONE del 20/12/2010 protocollo n. TO0843074 in atti dal 20/12/2010 VAR. DEL BENE COMUNE NON CENSIBILE (n. 81384.1/2010)
			1104	1								
Indirizzo				VIA CALUSO n. 50 piano: T;								

Mappali Terreni Correlati

Codice Comune C665 - Sezione - Foglio 26 - Particella 1103

Bene comune non censibile dal 01/02/2010

N.	DATI IDENTIFICATIVI				DATI DI CLASSAMENTO							DATI DERIVANTI DA
	Sezione Urbana	Foglio	Particella	Sub	Zona Cens.	Micro Zona	Categoria	Classe	Consistenza	Superficie Catastale	Rendita	
1		26	1103	1								FRAZIONAMENTO E FUSIONE del 01/02/2010 protocollo n. TO0058915 in atti dal 01/02/2010 FRAZIONAMENTO E FUSIONE (n. 6267.1/2010)
			1104	1								
Indirizzo				, VIA CALUSO n. 50 piano: T;								

Per ulteriori variazioni richiedere le visure storiche dei seguenti immobili soppressi, originari del precedente:

- foglio 26 particella 95 subalterno 28
- foglio 26 particella 95 subalterno 29
- foglio 26 particella 95 subalterno 7
- foglio 26 particella 95 subalterno 17
- foglio 26 particella 313 subalterno 6



Ufficio Provinciale di Torino - Territorio
Servizi Catastali

Visura storica per immobile

Situazione degli atti informatizzati dall'impianto meccanografico al 07/05/2021

Data: 07/05/2021 - Ora: 15.24.19 Fine

Visura n.: T244077 Pag: 2

Unità immobiliari n. 1

Tributi erariali: Euro 0,90

Visura telematica

Visura storica per immobile

Situazione degli atti informatizzati dall'impianto meccanografico al 07/05/2021

Dati della richiesta	Comune di CHIVASSO (Codice: C665)
Catasto Fabbricati	Provincia di TORINO
	Foglio: 26 Particella: 1103 Sub.: 2

Bene comune censibile dal 21/01/2011

N.	DATI IDENTIFICATIVI				DATI DI CLASSAMENTO							DATI DERIVANTI DA
	Sezione Urbana	Foglio	Particella	Sub	Zona Cens.	Micro Zona	Categoria	Classe	Consistenza	Superficie Catastale	Rendita	
1		26	1103	2			D/7				Euro 1.946,40	VARIAZIONE NEL CLASSAMENTO del 21/01/2011 protocollo n. TO0034012 in atti dal 21/01/2011 VARIAZIONE DI CLASSAMENTO (n. 3677.1/2011)
Indirizzo					VIA CALUSO n. 50 piano: T;							
Notifica in corso					Partita			0	Mod.58		-	
Annotazioni					di stadio: classamento e rendita rettificati (d.m. 701/94)							

Mappali Terreni Correlati

Codice Comune C665 - Sezione - Foglio 26 - Particella 1103

Bene comune censibile dal 01/02/2010

N.	DATI IDENTIFICATIVI				DATI DI CLASSAMENTO							DATI DERIVANTI DA
	Sezione Urbana	Foglio	Particella	Sub	Zona Cens.	Micro Zona	Categoria	Classe	Consistenza	Superficie Catastale	Rendita	
1		26	1103	2			D/7				Euro 1.008,00	FRAZIONAMENTO E FUSIONE del 01/02/2010 protocollo n. TO0058915 in atti dal 01/02/2010 FRAZIONAMENTO E FUSIONE (n. 6267.1/2010)
Indirizzo					, VIA CALUSO n. 50 piano: T;							
Annotazioni					classamento e rendita proposti (D.M. 701/94)							

Per ulteriori variazioni richiedere le visure storiche dei seguenti immobili soppressi, originari del precedente:

- foglio 26 particella 95 subalterno 28
- foglio 26 particella 95 subalterno 29
- foglio 26 particella 95 subalterno 7
- foglio 26 particella 95 subalterno 17

Data: 07/05/2021 - Ora: 15.23.16 Fine

Visura n.: T243602 Pag: 1

Visura storica per immobile

Situazione degli atti informatizzati dall'impianto meccanografico al 07/05/2021

- foglio 26 particella 313 subalterno 6

Unità immobiliari n. 1

Tributi erariali: Euro 0,90

Visura telematica

Visura storica per immobile

Situazione degli atti informatizzati dall'impianto meccanografico al 07/05/2021

Dati della richiesta	Comune di CHIVASSO (Codice: C665)
Catasto Terreni	Provincia di TORINO Foglio: 26 Particella: 1103

Area di enti urbani e promiscui dal 16/12/2010

N.	DATI IDENTIFICATIVI			DATI CLASSAMENTO						DATI DERIVANTI DA			
	Foglio	Particella	Sub	Porz	Qualità Classe	Superficie(m²)			Deduz		Reddito		
						ha	are	ca			Dominicale	Agrario	
1	26	1103		-	ENTE URBANO	9	58	78					FRAZIONAMENTO del 16/12/2010 protocollo n. TO0784829 in atti dal 16/12/2010 presentato il 01/12/2010 (n. 784829.1/2010)
Notifica						Partita		1					

Sono stati inoltre variati i seguenti immobili:

- foglio 26 particella 1112

Mappali Fabbricati Correlati

Codice Comune C665 - Sezione - SezUrb - Foglio 26 - Particella 1103

Area di enti urbani e promiscui dal 23/12/2009

N.	DATI IDENTIFICATIVI			DATI CLASSAMENTO						DATI DERIVANTI DA			
	Foglio	Particella	Sub	Porz	Qualità Classe	Superficie(m²)			Deduz		Reddito		
						ha	are	ca			Dominicale	Agrario	
1	26	1103		-	ENTE URBANO	11	57	09					Tipo mappale del 23/12/2009 protocollo n. TO0861235 in atti dal 23/12/2009 presentato il 16/12/2009 (n. 861235.1/2009)
Notifica						Partita		1					

Sono stati inoltre variati i seguenti immobili:

- foglio 26 particella 1105 - foglio 26 particella 1100 - foglio 26 particella 1101

Visura storica per immobile

Situazione degli atti informatizzati dall'impianto meccanografico al 07/05/2021

Area di enti urbani e promiscui dal 23/12/2009

N.	DATI IDENTIFICATIVI			DATI CLASSAMENTO						DATI DERIVANTI DA		
	Foglio	Particella	Sub	Porz	Qualità Classe	Superficie(m²)		Deduz	Reddito			
						ha	are ca		Dominicale		Agrario	
1	26	1103		-	ENTE URBANO	11	57 09					FRAZIONAMENTO del 23/12/2009 protocollo n. TO0861235 in atti dal 23/12/2009 presentato il 16/12/2009 (n. 861235.1/2009)
Notifica						Partita	1					

Nella variazione sono stati soppressi i seguenti immobili:

- foglio 26 particella 952

Sono stati inoltre variati i seguenti immobili:

- foglio 26 particella 1099 - foglio 26 particella 1100 - foglio 26 particella 1101 - foglio 26 particella 1102 - foglio 26 particella 1104 - foglio 26 particella 1105

L'intestazione alla data della richiesta deriva dai seguenti atti:

Situazione dell'immobile che ha originato il precedente dal 23/12/2009

N.	DATI IDENTIFICATIVI			DATI CLASSAMENTO						DATI DERIVANTI DA		
	Foglio	Particella	Sub	Porz	Qualità Classe	Superficie(m²)		Deduz	Reddito			
						ha	are ca		Dominicale		Agrario	
1	26	952		-	ENTE URBANO	27	23 93					Tabella di variazione del 23/12/2009 protocollo n. TO0861235 in atti dal 23/12/2009 presentato il 16/12/2009 (n. 861235.1/2009)
Notifica						Partita	1					
Annotazioni		di stadio: comprende le particelle:900,905,906,529,530,630										

Nella variazione sono stati soppressi i seguenti immobili:

- foglio 26 particella 900 - foglio 26 particella 905 - foglio 26 particella 906 - foglio 26 particella 529 - foglio 26 particella 530 - foglio 26 particella 630

Area di enti urbani e promiscui dal 31/05/2006

N.	DATI IDENTIFICATIVI			DATI CLASSAMENTO						DATI DERIVANTI DA		
	Foglio	Particella	Sub	Porz	Qualità Classe	Superficie(m²)		Deduz	Reddito			
						ha	are ca		Dominicale		Agrario	
1	26	952		-	ENTE URBANO	25	72 78					FRAZIONAMENTO del 31/05/2006 protocollo n. TO0227295 in atti dal 31/05/2006 (n. 227295.1/2006)

Visura storica per immobile

Situazione degli atti informatizzati dall'impianto meccanografico al 07/05/2021

Notifica		Partita	1		
-----------------	--	----------------	---	--	--

Sono stati inoltre variati i seguenti immobili:

- foglio 26 particella 977 - foglio 26 particella 978 - foglio 26 particella 979 - foglio 26 particella 980

Area di enti urbani e promiscui dal 21/12/2005

N.	DATI IDENTIFICATIVI			DATI CLASSAMENTO					DATI DERIVANTI DA		
	Foglio	Particella	Sub	Porz	Qualità Classe	Superficie(m ²)		Deduz		Reddito	
						ha are ca			Dominicale	Agrario	
1	26	952		-	ENTE URBANO	25	95 26				Tipo mappale del 21/12/2005 protocollo n. TO0535104 in atti dal 21/12/2005 (n. 535104.1/2005)
Notifica						Partita	1				

Sono stati inoltre variati i seguenti immobili:

- foglio 26 particella 917

Area di enti urbani e promiscui dal 21/12/2005

N.	DATI IDENTIFICATIVI			DATI CLASSAMENTO					DATI DERIVANTI DA		
	Foglio	Particella	Sub	Porz	Qualità Classe	Superficie(m ²)		Deduz		Reddito	
						ha are ca			Dominicale	Agrario	
1	26	952		-	ENTE URBANO	25	95 26				FRAZIONAMENTO del 21/12/2005 protocollo n. TO0535104 in atti dal 21/12/2005 (n. 535104.1/2005)
Notifica						Partita	1				

Sono stati inoltre variati i seguenti immobili:

- foglio 26 particella 917 - foglio 26 particella 954 - foglio 26 particella 955 - foglio 26 particella 956 - foglio 26 particella 957 - foglio 26 particella 958 - foglio 26 particella 959 - foglio 26 particella 960 - foglio 26 particella 961

Area di enti urbani e promiscui dal 17/10/2005

N.	DATI IDENTIFICATIVI			DATI CLASSAMENTO					DATI DERIVANTI DA		
	Foglio	Particella	Sub	Porz	Qualità Classe	Superficie(m ²)		Deduz		Reddito	
						ha are ca			Dominicale	Agrario	
1	26	952		-	ENTE URBANO	28	31 45				Tipo mappale del 17/10/2005 protocollo n. TO0389398 in atti dal 17/10/2005 (n. 389398.1/2005)

Visura storica per immobile

Situazione degli atti informatizzati dall'impianto meccanografico al 07/05/2021

Notifica		Partita	1		
-----------------	--	----------------	---	--	--

Nella variazione sono stati soppressi i seguenti immobili:

- foglio 26 particella 895

L'intestazione alla data della richiesta deriva dai seguenti atti:

Situazione dell'immobile che ha originato il precedente dal 24/08/2004

N.	DATI IDENTIFICATIVI			DATI CLASSAMENTO					DATI DERIVANTI DA		
	Foglio	Particella	Sub	Porz	Qualità Classe	Superficie(m ²)			Deduz	Reddito	
						ha are ca				Dominicale	Agrario
1	26	895		-	FU D ACCERT	28	31	45			

Notifica		Partita			
-----------------	--	----------------	--	--	--

Nella variazione sono stati soppressi i seguenti immobili:

- foglio 26 particella 579 - foglio 26 particella 572 - foglio 26 particella 571 - foglio 26 particella 469

Sono stati inoltre variati i seguenti immobili:

- foglio 26 particella 898 - foglio 26 particella 899 - foglio 26 particella 900 - foglio 26 particella 901 - foglio 26 particella 902 - foglio 26 particella 903 - foglio 26 particella 904 - foglio 26 particella 905 - foglio 26 particella 906 - foglio 26 particella 907 - foglio 26 particella 908 - foglio 26 particella 896 - foglio 26 particella 897

L'intestazione alla data della richiesta deriva dai seguenti atti:

Situazione degli intestati dal 21/11/2000

N.	DATI ANAGRAFICI	CODICE FISCALE	DIRITTI E ONERI REALI
1	FIAT AUTO S.P.A. con sede in TORINO	02285320012	(1) Proprieta` per 1/1 fino al 17/10/2005

DATI DERIVANTI DA FRAZIONAMENTO del 24/08/2004 protocollo n. TO0389624 in atti dal 24/08/2004 Registrazione: (n. 389624.1/2004)

Situazione dell'immobile che ha originato il precedente dal 27/11/2001

N.	DATI IDENTIFICATIVI			DATI CLASSAMENTO					DATI DERIVANTI DA		
	Foglio	Particella	Sub	Porz	Qualità Classe	Superficie(m ²)			Deduz	Reddito	
						ha are ca				Dominicale	Agrario
1	26	469		-	FU D ACCERT	28	74	45			

Visura storica per immobile

Situazione degli atti informatizzati dall'impianto meccanografico al 07/05/2021

Notifica		Partita			
Annotazioni	passaggi intermedi da esaminare				

Nella variazione sono stati soppressi i seguenti immobili:

- foglio 26 particella 573

Sono stati inoltre variati i seguenti immobili:

- foglio 26 particella 829 - foglio 26 particella 830 - foglio 26 particella 831 - foglio 26 particella 832 - foglio 26 particella 833

Situazione dell'Immobile dal 30/08/1996

N.	DATI IDENTIFICATIVI				DATI CLASSAMENTO					DATI DERIVANTI DA	
	Foglio	Particella	Sub	Porz	Qualità Classe	Superficie(m²)		Deduz	Reddito		
						ha	are ca		Dominicale		Agrario
1	26	469		-	FU D ACCERT	47	01 53				FRAZIONAMENTO del 30/08/1996 in atti dal 30/08/1996 (n. 1452.1/1996)
Notifica					Partita	16625					

Sono stati inoltre variati i seguenti immobili:

- foglio 26 particella 747

Situazione dell'Immobile dal 13/04/1985

N.	DATI IDENTIFICATIVI				DATI CLASSAMENTO					DATI DERIVANTI DA	
	Foglio	Particella	Sub	Porz	Qualità Classe	Superficie(m²)		Deduz	Reddito		
						ha	are ca		Dominicale		Agrario
1	26	469		-	FU D ACCERT	48	70 28				FRAZIONAMENTO del 13/04/1985 in atti dal 14/11/1995 (n. 11.1/1985)
Notifica					Partita	13798					

Sono stati inoltre variati i seguenti immobili:

- foglio 26 particella 630

Situazione dell'Immobile dal 30/04/1980

N.	DATI IDENTIFICATIVI				DATI CLASSAMENTO					DATI DERIVANTI DA	
	Foglio	Particella	Sub	Porz	Qualità Classe	Superficie(m²)		Deduz	Reddito		
						ha	are ca		Dominicale		Agrario
1	26	469		-	FU D ACCERT	49	55 47				Tabella di variazione del 30/04/1980 in atti dal 27/07/1983 (n. 383)

Visura storica per immobile

Situazione degli atti informatizzati dall'impianto meccanografico al 07/05/2021

Notifica		Partita	9350		
-----------------	--	----------------	------	--	--

Sono stati inoltre variati i seguenti immobili:

- foglio 26 particella 607

Situazione dell'Immobile dal 30/04/1980

N.	DATI IDENTIFICATIVI			DATI CLASSAMENTO					DATI DERIVANTI DA	
	Foglio	Particella	Sub	Porz	Qualità Classe	Superficie(m²)	Deduz	Reddito		
						ha are ca			Dominicale	Agrario
1	26	469		-	FU D ACCERT	49 60 92				Tabella di variazione del 30/04/1980 in atti dal 27/07/1983 (n. 383)

Notifica		Partita	9350		
-----------------	--	----------------	------	--	--

Sono stati inoltre variati i seguenti immobili:

- foglio 26 particella 571 - foglio 26 particella 572 - foglio 26 particella 573 - foglio 26 particella 579

Situazione dell'Immobile dall'impianto meccanografico

N.	DATI IDENTIFICATIVI			DATI CLASSAMENTO					DATI DERIVANTI DA	
	Foglio	Particella	Sub	Porz	Qualità Classe	Superficie(m²)	Deduz	Reddito		
						ha are ca			Dominicale	Agrario
1	26	469		-	FU D ACCERT	52 44 22				Impianto meccanografico del 01/09/1977

Notifica		Partita	9350		
-----------------	--	----------------	------	--	--

L'intestazione alla data della richiesta deriva dai seguenti atti:

Situazione degli intestati dal 21/11/2000

N.	DATI ANAGRAFICI	CODICE FISCALE	DIRITTI E ONERI REALI
1	FIAT AUTO S.P.A. con sede in TORINO	02285320012	(1) Proprieta` per 1/1 fino al 24/08/2004
DATI DERIVANTI DA		ISTRUMENTO (ATTO PUBBLICO) del 05/11/2002 protocollo n. 859575 Voltura in atti dal 09/10/2003 Repertorio n.: 100701 Rogante: E. MORONE Sede: TORINO Registrazione: UR Sede: TORINO n: 15026 del 08/11/2002 (n. 828222.1/2002)	

Situazione degli intestati dal 09/03/2000

N.	DATI ANAGRAFICI	CODICE FISCALE	DIRITTI E ONERI REALI
1	SAVA LEASING SOCIETA` PER AZIONI con sede in TORINO	00984480012	(1) Proprieta` per 1/1 fino al 05/11/2002
DATI DERIVANTI DA		ISTRUMENTO (ATTO PUBBLICO) del 21/11/2000 Trascrizione in atti dal 06/06/2001 Repertorio n.: 211768 Rogante: GIUSEPPINA MORONE Sede: TORINO Registrazione: Sede: COMPRAVENDITA (Passaggi intermedi da esaminare) (n. 27804.1/2000)	

Visura storica per immobile

Situazione degli atti informatizzati dall'impianto meccanografico al 07/05/2021

Situazione degli intestati dal 21/07/1999

N.	DATI ANAGRAFICI	CODICE FISCALE	DIRITTI E ONERI REALI
1	MAGGIORA S.P.A con sede in MONCALIERI	06364980018	(1) Proprieta` per 1/1 fino al 21/11/2000
DATI DERIVANTI DA		ISTRUMENTO (ATTO PUBBLICO) del 21/11/2000 Trascrizione in atti dal 06/06/2001 Repertorio n.: 211770 Rogante: GIUSEPPINA MORONE Sede: TORINO Registrazione: Sede: COMPRAVENDITA (Passaggi intermedi da esaminare) (n. 27803.1/2000)	

Situazione degli intestati dal 21/07/1999

N.	DATI ANAGRAFICI	CODICE FISCALE	DIRITTI E ONERI REALI
1	E. M. A. R. C. S. P. A. - ENGINEERING MACCHINE ATTREZZATURE RAPPRESENTANZE CONSULENZE con sede in VINOVO	02187040015	(1) Proprieta` per 1000/1000 fino al 21/11/2000
DATI DERIVANTI DA		ISTRUMENTO (ATTO PUBBLICO) del 09/03/2000 Trascrizione in atti dal 16/03/2000 Repertorio n.: 39966 Rogante: IOLI GIOVANNA Sede: TORINO Registrazione: (n. 6509.1/2000)	

Situazione degli intestati dal 28/11/1997

N.	DATI ANAGRAFICI	CODICE FISCALE	DIRITTI E ONERI REALI
1	SAVA LEASING SOCIETA` PER AZIONI con sede in TORINO	00984480012	(1) Proprieta` per 1/1 fino al 09/03/2000
DATI DERIVANTI DA		ISTRUMENTO (ATTO PUBBLICO) del 21/07/1999 protocollo n. 901313 Voltura in atti dal 16/12/2002 Repertorio n.: 173158 Rogante: MORONE Sede: TORINO Registrazione: UR Sede: TORINO n: 2188 del 30/07/1999 C/VENDITA (n. 54271.1/1999)	

Situazione degli intestati dal 31/10/1986

N.	DATI ANAGRAFICI	CODICE FISCALE	DIRITTI E ONERI REALI
1	SAVA LEASING SOCIETA` PER AZIONI con sede in TORINO	00984480012	(1) Proprieta` per 1/1 fino al 21/07/1999
DATI DERIVANTI DA		ISTRUMENTO (ATTO PUBBLICO) del 21/07/1999 Trascrizione in atti dal 03/10/2000 Repertorio n.: 173158 Rogante: GIUSEPPINA MORONE Sede: TORINO Registrazione: Sede: COMPRAVENDITA (Passaggi intermedi da esaminare) (n. 19356.1/1999)	

Situazione degli intestati dal 17/01/1979

N.	DATI ANAGRAFICI	CODICE FISCALE	DIRITTI E ONERI REALI
1	SAVA-LEASING SOCIETA` PER AZIONI con sede in TORINO	00984480012	(1) Proprieta` per 1000/1000 fino al 21/07/1999
DATI DERIVANTI DA		SCRITTURA PRIVATA del 28/11/1997 Trascrizione in atti dal 04/11/1999 Repertorio n.: 131775 Rogante: GIUSEPPINA MORONE Sede: TORINO Registrazione: (n. 27320.1/1997)	

Situazione degli intestati dall'impianto meccanografico

N.	DATI ANAGRAFICI	CODICE FISCALE	DIRITTI E ONERI REALI
1	SOCIETA` IMM.RE FABBRICATI IND.LI S.I.F.I. SPA con sede in TORINO	00690990015	fino al 28/11/1997
DATI DERIVANTI DA		ISTRUMENTO (ATTO PUBBLICO) del 31/10/1986 Voltura in atti dal 05/06/1996 Repertorio n.: 46782 Rogante: ETTORE MORONE Registrazione: n: 59755 del 20/11/1986 (n. 1200.1/1987)	

N.	DATI ANAGRAFICI	CODICE FISCALE	DIRITTI E ONERI REALI
1	FIAT AUTO S.P.A. con sede in TORINO	02285320012	fino al 31/10/1986
DATI DERIVANTI DA		in atti dal 27/07/1983	

Visura storica per immobile

Situazione degli atti informatizzati dall'impianto meccanografico al 07/05/2021

N.	DATI ANAGRAFICI	CODICE FISCALE	DIRITTI E ONERI REALI
1	SPA LANCIA CON SEDE IN TORINO		fino al 17/01/1979
DATI DERIVANTI DA		Impianto meccanografico del 01/09/1977	

Unità immobiliari n. 1

Tributi erariali: Euro 0,90

Visura telematica

Visura storica per immobile

Situazione degli atti informatizzati dall'impianto meccanografico al 06/05/2021

Dati della richiesta	Comune di CHIVASSO (Codice: C665)
Catasto Terreni	Provincia di TORINO Foglio: 26 Particella: 1104

Area di enti urbani e promiscui dal 23/12/2009

N.	DATI IDENTIFICATIVI			DATI CLASSAMENTO					DATI DERIVANTI DA	
	Foglio	Particella	Sub	Porz	Qualità Classe	Superficie(m²)	Deduz	Reddito		
						ha are ca		Dominicale		Agrario
1	26	1104		-	ENTE URBANO	98 00				FRAZIONAMENTO del 23/12/2009 protocollo n. TO0861235 in atti dal 23/12/2009 presentato il 16/12/2009 (n. 861235.1/2009)
Notifica					Partita	1				

Nella variazione sono stati soppressi i seguenti immobili:

- foglio 26 particella 952

Sono stati inoltre variati i seguenti immobili:

- foglio 26 particella 1099 - foglio 26 particella 1100 - foglio 26 particella 1101 - foglio 26 particella 1102 - foglio 26 particella 1103 - foglio 26 particella 1105

Mappali Fabbricati Correlati

Codice Comune C665 - Sezione - SezUrb - Foglio 26 - Particella 1104

L'intestazione alla data della richiesta deriva dai seguenti atti:

Situazione dell'immobile che ha originato il precedente dal 23/12/2009

N.	DATI IDENTIFICATIVI			DATI CLASSAMENTO					DATI DERIVANTI DA	
	Foglio	Particella	Sub	Porz	Qualità Classe	Superficie(m²)	Deduz	Reddito		
						ha are ca		Dominicale		Agrario
1	26	952		-	ENTE URBANO	27 23 93				Tabella di variazione del 23/12/2009 protocollo n. TO0861235 in atti dal 23/12/2009 presentato il 16/12/2009 (n. 861235.1/2009)

Visura storica per immobile

Situazione degli atti informatizzati dall'impianto meccanografico al 06/05/2021

Notifica		Partita	1		
Annotazioni	di stadio: comprende le particelle:900,905,906,529,530,630				

Nella variazione sono stati soppressi i seguenti immobili:

- foglio 26 particella 900 - foglio 26 particella 905 - foglio 26 particella 906 - foglio 26 particella 529 - foglio 26 particella 530 - foglio 26 particella 630

Area di enti urbani e promiscui dal 31/05/2006

N.	DATI IDENTIFICATIVI			DATI CLASSAMENTO						DATI DERIVANTI DA	
	Foglio	Particella	Sub	Porz	Qualità Classe	Superficie(m²)		Deduz	Reddito		
						ha	are ca		Dominicale		Agrario
1	26	952		-	ENTE URBANO	25	72 78				FRAZIONAMENTO del 31/05/2006 protocollo n. TO0227295 in atti dal 31/05/2006 (n. 227295.1/2006)
Notifica				Partita	1						

Sono stati inoltre variati i seguenti immobili:

- foglio 26 particella 977 - foglio 26 particella 978 - foglio 26 particella 979 - foglio 26 particella 980

Area di enti urbani e promiscui dal 21/12/2005

N.	DATI IDENTIFICATIVI			DATI CLASSAMENTO						DATI DERIVANTI DA	
	Foglio	Particella	Sub	Porz	Qualità Classe	Superficie(m²)		Deduz	Reddito		
						ha	are ca		Dominicale		Agrario
1	26	952		-	ENTE URBANO	25	95 26				Tipo mappale del 21/12/2005 protocollo n. TO0535104 in atti dal 21/12/2005 (n. 535104.1/2005)
Notifica				Partita	1						

Sono stati inoltre variati i seguenti immobili:

- foglio 26 particella 917

Area di enti urbani e promiscui dal 21/12/2005

N.	DATI IDENTIFICATIVI			DATI CLASSAMENTO						DATI DERIVANTI DA	
	Foglio	Particella	Sub	Porz	Qualità Classe	Superficie(m²)		Deduz	Reddito		
						ha	are ca		Dominicale		Agrario
1	26	952		-	ENTE URBANO	25	95 26				FRAZIONAMENTO del 21/12/2005 protocollo n. TO0535104 in atti dal 21/12/2005 (n. 535104.1/2005)

Visura storica per immobile

Situazione degli atti informatizzati dall'impianto meccanografico al 06/05/2021

Notifica		Partita	1		
-----------------	--	----------------	---	--	--

Sono stati inoltre variati i seguenti immobili:

- foglio 26 particella 917 - foglio 26 particella 954 - foglio 26 particella 955 - foglio 26 particella 956 - foglio 26 particella 957 - foglio 26 particella 958 - foglio 26 particella 959 - foglio 26 particella 960 - foglio 26 particella 961

Area di enti urbani e promiscui dal 17/10/2005

N.	DATI IDENTIFICATIVI			DATI CLASSAMENTO						DATI DERIVANTI DA		
	Foglio	Particella	Sub	Porz	Qualità Classe	Superficie(m²)			Deduz		Reddito	
						ha	are	ca			Dominicale	Agrario
1	26	952		-	ENTE URBANO	28	31	45				Tipo mappale del 17/10/2005 protocollo n. TO0389398 in atti dal 17/10/2005 (n. 389398.1/2005)

Notifica		Partita	1		
-----------------	--	----------------	---	--	--

Nella variazione sono stati soppressi i seguenti immobili:

- foglio 26 particella 895

L'intestazione alla data della richiesta deriva dai seguenti atti:

Situazione dell'immobile che ha originato il precedente dal 24/08/2004

N.	DATI IDENTIFICATIVI			DATI CLASSAMENTO						DATI DERIVANTI DA		
	Foglio	Particella	Sub	Porz	Qualità Classe	Superficie(m²)			Deduz		Reddito	
						ha	are	ca			Dominicale	Agrario
1	26	895		-	FU D ACCERT	28	31	45				FRAZIONAMENTO del 24/08/2004 protocollo n. TO0389624 in atti dal 24/08/2004 (n. 389624.1/2004)

Notifica		Partita			
-----------------	--	----------------	--	--	--

Nella variazione sono stati soppressi i seguenti immobili:

- foglio 26 particella 579 - foglio 26 particella 572 - foglio 26 particella 571 - foglio 26 particella 469

Sono stati inoltre variati i seguenti immobili:

- foglio 26 particella 898 - foglio 26 particella 899 - foglio 26 particella 900 - foglio 26 particella 901 - foglio 26 particella 902 - foglio 26 particella 903 - foglio 26 particella 904 - foglio 26 particella 905 - foglio 26 particella 906 - foglio 26 particella 907 - foglio 26 particella 908 - foglio 26 particella 896 - foglio 26 particella 897

L'intestazione alla data della richiesta deriva dai seguenti atti:

Visura storica per immobile

Situazione degli atti informatizzati dall'impianto meccanografico al 06/05/2021

Situazione degli intestati dal 21/11/2000

N.	DATI ANAGRAFICI	CODICE FISCALE	DIRITTI E ONERI REALI
1	FIAT AUTO S.P.A. con sede in TORINO	02285320012	(1) Proprieta` per 1/1 fino al 17/10/2005
DATI DERIVANTI DA		FRAZIONAMENTO del 24/08/2004 protocollo n. TO0389624 in atti dal 24/08/2004 Registrazione: (n. 389624.1/2004)	

Situazione dell'immobile che ha originato il precedente dal 27/11/2001

N.	DATI IDENTIFICATIVI			DATI CLASSAMENTO						DATI DERIVANTI DA		
	Foglio	Particella	Sub	Porz	Qualità Classe	Superficie(m²)			Deduz		Reddito	
						ha	are	ca			Dominicale	Agrario
1	26	469		-	FU D ACCERT	28	74	45				FRAZIONAMENTO del 27/11/2001 protocollo n. 550138 in atti dal 27/11/2001 (n. 62630.1/2001)
Notifica						Partita						
Annotazioni		passaggi intermedi da esaminare										

Nella variazione sono stati soppressi i seguenti immobili:

- foglio 26 particella 573

Sono stati inoltre variati i seguenti immobili:

- foglio 26 particella 829 - foglio 26 particella 830 - foglio 26 particella 831 - foglio 26 particella 832 - foglio 26 particella 833

Situazione dell'Immobile dal 30/08/1996

N.	DATI IDENTIFICATIVI			DATI CLASSAMENTO						DATI DERIVANTI DA		
	Foglio	Particella	Sub	Porz	Qualità Classe	Superficie(m²)			Deduz		Reddito	
						ha	are	ca			Dominicale	Agrario
1	26	469		-	FU D ACCERT	47	01	53				FRAZIONAMENTO del 30/08/1996 in atti dal 30/08/1996 (n. 1452.1/1996)
Notifica						Partita		16625				

Sono stati inoltre variati i seguenti immobili:

- foglio 26 particella 747

Visura storica per immobile

Situazione degli atti informatizzati dall'impianto meccanografico al 06/05/2021

Situazione dell'Immobile dal 13/04/1985

N.	DATI IDENTIFICATIVI			DATI CLASSAMENTO						DATI DERIVANTI DA		
	Foglio	Particella	Sub	Porz	Qualità Classe	Superficie(m²)			Deduz		Reddito	
						ha	are	ca			Dominicale	Agrario
1	26	469		-	FU D ACCERT	48	70	28				FRAZIONAMENTO del 13/04/1985 in atti dal 14/11/1995 (n. 11.1/1985)
Notifica						Partita			13798			

Sono stati inoltre variati i seguenti immobili:

- foglio 26 particella 630

Situazione dell'Immobile dal 30/04/1980

N.	DATI IDENTIFICATIVI			DATI CLASSAMENTO						DATI DERIVANTI DA		
	Foglio	Particella	Sub	Porz	Qualità Classe	Superficie(m²)			Deduz		Reddito	
						ha	are	ca			Dominicale	Agrario
1	26	469		-	FU D ACCERT	49	55	47				Tabella di variazione del 30/04/1980 in atti dal 27/07/1983 (n. 383)
Notifica						Partita			9350			

Sono stati inoltre variati i seguenti immobili:

- foglio 26 particella 607

Situazione dell'Immobile dal 30/04/1980

N.	DATI IDENTIFICATIVI			DATI CLASSAMENTO						DATI DERIVANTI DA		
	Foglio	Particella	Sub	Porz	Qualità Classe	Superficie(m²)			Deduz		Reddito	
						ha	are	ca			Dominicale	Agrario
1	26	469		-	FU D ACCERT	49	60	92				Tabella di variazione del 30/04/1980 in atti dal 27/07/1983 (n. 383)
Notifica						Partita			9350			

Sono stati inoltre variati i seguenti immobili:

- foglio 26 particella 571 - foglio 26 particella 572 - foglio 26 particella 573 - foglio 26 particella 579

Visura storica per immobile

Situazione degli atti informatizzati dall'impianto meccanografico al 06/05/2021

Situazione dell'Immobile dall'impianto meccanografico

N.	DATI IDENTIFICATIVI			DATI CLASSAMENTO						DATI DERIVANTI DA		
	Foglio	Particella	Sub	Porz	Qualità Classe	Superficie(m²)			Deduz		Reddito	
						ha	are	ca			Dominicale	Agrario
1	26	469		-	FU D ACCERT	52	44	22				Impianto meccanografico del 01/09/1977
Notifica						Partita			9350			

L'intestazione alla data della richiesta deriva dai seguenti atti:

Situazione degli intestati dal 21/11/2000

N.	DATI ANAGRAFICI	CODICE FISCALE	DIRITTI E ONERI REALI
1	FIAT AUTO S.P.A. con sede in TORINO	02285320012	(1) Proprieta` per 1/1 fino al 24/08/2004
DATI DERIVANTI DA		ISTRUMENTO (ATTO PUBBLICO) del 05/11/2002 protocollo n. 859575 Voltura in atti dal 09/10/2003 Repertorio n.: 100701 Rogante: E. MORONE Sede: TORINO Registrazione: UR Sede: TORINO n: 15026 del 08/11/2002 (n. 828222.1/2002)	

Situazione degli intestati dal 09/03/2000

N.	DATI ANAGRAFICI	CODICE FISCALE	DIRITTI E ONERI REALI
1	SAVA LEASING SOCIETA` PER AZIONI con sede in TORINO	00984480012	(1) Proprieta` per 1/1 fino al 05/11/2002
DATI DERIVANTI DA		ISTRUMENTO (ATTO PUBBLICO) del 21/11/2000 Trascrizione in atti dal 06/06/2001 Repertorio n.: 211768 Rogante: GIUSEPPINA MORONE Sede: TORINO Registrazione: Sede: COMPRAVENDITA (Passaggi intermedi da esaminare) (n. 27804.1/2000)	

Situazione degli intestati dal 21/07/1999

N.	DATI ANAGRAFICI	CODICE FISCALE	DIRITTI E ONERI REALI
1	MAGGIORA S.P.A con sede in MONCALIERI	06364980018	(1) Proprieta` per 1/1 fino al 21/11/2000
DATI DERIVANTI DA		ISTRUMENTO (ATTO PUBBLICO) del 21/11/2000 Trascrizione in atti dal 06/06/2001 Repertorio n.: 211770 Rogante: GIUSEPPINA MORONE Sede: TORINO Registrazione: Sede: COMPRAVENDITA (Passaggi intermedi da esaminare) (n. 27803.1/2000)	

Situazione degli intestati dal 21/07/1999

N.	DATI ANAGRAFICI	CODICE FISCALE	DIRITTI E ONERI REALI
1	E. M. A. R. C. S. P. A. - ENGINEERING MACCHINE ATTREZZATURE RAPPRESENTANZE CONSULENZE con sede in VINOVO	02187040015	(1) Proprieta` per 1000/1000 fino al 21/11/2000
DATI DERIVANTI DA		ISTRUMENTO (ATTO PUBBLICO) del 09/03/2000 Trascrizione in atti dal 16/03/2000 Repertorio n.: 39966 Rogante: IOLI GIOVANNA Sede: TORINO Registrazione: (n. 6509.1/2000)	

Situazione degli intestati dal 28/11/1997

N.	DATI ANAGRAFICI	CODICE FISCALE	DIRITTI E ONERI REALI
1	SAVA LEASING SOCIETA` PER AZIONI con sede in TORINO	00984480012	(1) Proprieta` per 1/1 fino al 09/03/2000
DATI DERIVANTI DA		ISTRUMENTO (ATTO PUBBLICO) del 21/07/1999 protocollo n. 901313 Voltura in atti dal 16/12/2002 Repertorio n.: 173158 Rogante: MORONE Sede: TORINO Registrazione: UR Sede: TORINO n: 2188 del 30/07/1999 C/VENDITA (n. 54271.1/1999)	

Visura storica per immobile

Situazione degli atti informatizzati dall'impianto meccanografico al 06/05/2021

Situazione degli intestati dal 31/10/1986

N.	DATI ANAGRAFICI	CODICE FISCALE	DIRITTI E ONERI REALI
1	SAVA LEASING SOCIETA' PER AZIONI con sede in TORINO	00984480012	(1) Proprieta' per 1/1 fino al 21/07/1999
DATI DERIVANTI DA		ISTRUMENTO (ATTO PUBBLICO) del 21/07/1999 Trascrizione in atti dal 03/10/2000 Repertorio n.: 173158 Rogante: GIUSEPPINA MORONE Sede: TORINO Registrazione: Sede: COMPRAVENDITA (Passaggi intermedi da esaminare) (n. 19356.1/1999)	

Situazione degli intestati dal 17/01/1979

N.	DATI ANAGRAFICI	CODICE FISCALE	DIRITTI E ONERI REALI
1	SAVA-LEASING SOCIETA' PER AZIONI con sede in TORINO	00984480012	(1) Proprieta' per 1000/1000 fino al 21/07/1999
DATI DERIVANTI DA		SCRITTURA PRIVATA del 28/11/1997 Trascrizione in atti dal 04/11/1999 Repertorio n.: 131775 Rogante: GIUSEPPINA MORONE Sede: TORINO Registrazione: (n. 27320.1/1997)	

Situazione degli intestati dall'impianto meccanografico

N.	DATI ANAGRAFICI	CODICE FISCALE	DIRITTI E ONERI REALI
1	SOCIETA' IMM.RE FABBRICATI IND.LI S.I.F.I. SPA con sede in TORINO	00690990015	fino al 28/11/1997
DATI DERIVANTI DA		ISTRUMENTO (ATTO PUBBLICO) del 31/10/1986 Voltura in atti dal 05/06/1996 Repertorio n.: 46782 Rogante: ETTORE MORONE Registrazione: n. 59755 del 20/11/1986 (n. 1200.1/1987)	

N.	DATI ANAGRAFICI	CODICE FISCALE	DIRITTI E ONERI REALI
1	FIAT AUTO S.P.A. con sede in TORINO	02285320012	fino al 31/10/1986
DATI DERIVANTI DA		in atti dal 27/07/1983	

N.	DATI ANAGRAFICI	CODICE FISCALE	DIRITTI E ONERI REALI
1	SPA LANCIA CON SEDE IN TORINO		fino al 17/01/1979
DATI DERIVANTI DA		Impianto meccanografico del 01/09/1977	

Unità immobiliari n. 1

Tributi erariali: Euro 0,90

Visura telematica

Visura storica per immobile

Situazione degli atti informatizzati dall'impianto meccanografico al 26/04/2021

Dati della richiesta	Comune di CHIVASSO (Codice: C665)
Catasto Terreni	Provincia di TORINO
	Foglio: 27 Particella: 282

INTESTATI

1	CENA Carla nata a CHIVASSO il 21/02/1940	CNECRL40B61C665V*	(1) Proprieta` per 1/2
2	CENA Rita nata a CHIVASSO il 24/09/1934	CNERMR34P64C665O*	(1) Proprieta` per 1/2

Situazione dell'Immobile dal 03/10/1987

N.	DATI IDENTIFICATIVI			DATI CLASSAMENTO						DATI DERIVANTI DA
	Foglio	Particella	Sub	Porz	Qualità Classe	Superficie(m²)	Deduz	Reddito		
						ha are ca		Dominicale	Agrario	
1	27	282		-	SEMIN IRRIG 2	18 16		Euro 18,76 L. 36.320	Euro 15,94 L. 30.872	FRAZIONAMENTO del 03/10/1987 in atti dal 28/07/1990 (n. 22.1/1987)
Notifica				Partita		13127				

Sono stati inoltre variati i seguenti immobili:

- foglio 27 particella 429

Situazione dell'Immobile dall'impianto meccanografico

N.	DATI IDENTIFICATIVI			DATI CLASSAMENTO						DATI DERIVANTI DA
	Foglio	Particella	Sub	Porz	Qualità Classe	Superficie(m²)	Deduz	Reddito		
						ha are ca		Dominicale	Agrario	
1	27	282		-	SEMIN IRRIG 2	21 20		L. 42.400	L. 36.040	Impianto meccanografico del 01/09/1977
Notifica				Partita		13127				

L'intestazione alla data della richiesta deriva dai seguenti atti:

Visura storica per immobile

Situazione degli atti informatizzati dall'impianto meccanografico al 26/04/2021

Situazione degli intestati dall'impianto meccanografico

N.	DATI ANAGRAFICI	CODICE FISCALE	DIRITTI E ONERI REALI
1	CENA Carla nata a CHIVASSO il 21/02/1940	CNECRL40B61C665V*	(1) Proprieta` per 1/2
2	CENA Rita nata a CHIVASSO il 24/09/1934	CNERMR34P64C665O*	(1) Proprieta` per 1/2
DATI DERIVANTI DA		Impianto meccanografico del 01/09/1977	

Unità immobiliari n. 1

Tributi erariali: Euro 0,90

Visura telematica

* Codice Fiscale Validato in Anagrafe Tributaria

Visura storica per immobile

Situazione degli atti informatizzati dall'impianto meccanografico al 06/05/2021

Dati della richiesta	Comune di CHIVASSO (Codice: C665)
Catasto Terreni	Provincia di TORINO Foglio: 27 Particella: 557

INTESTATO

1	COMUNE DI CHIVASSO con sede in CHIVASSO	82500150014*	(1) Proprieta` per 1/1
---	---	--------------	------------------------

Situazione dell'Immobile dal 24/08/2004

N.	DATI IDENTIFICATIVI			DATI CLASSAMENTO					DATI DERIVANTI DA	
	Foglio	Particella	Sub	Porz	Qualità Classe	Superficie(m²)	Deduz	Reddito		
						ha are ca		Dominicale		Agrario
1	27	557		-	SEMIN IRRIG 2	01 91		Euro 1,97	Euro 1,68	FRAZIONAMENTO del 24/08/2004 protocollo n. TO0389656 in atti dal 24/08/2004 (n. 389656.1/2004)
Notifica				Partita						

Nella variazione sono stati soppressi i seguenti immobili:

- foglio 27 particella 323 - foglio 27 particella 25 - foglio 27 particella 420 - foglio 27 particella 280 - foglio 27 particella 202 - foglio 27 particella 186 - foglio 27 particella 380 - foglio 27 particella 185 - foglio 27 particella 201 - foglio 27 particella 203 - foglio 27 particella 391 - foglio 27 particella 392 - foglio 27 particella 291 - foglio 27 particella 206 - foglio 27 particella 369 - foglio 27 particella 405

Sono stati inoltre variati i seguenti immobili:

- foglio 27 particella 507 - foglio 27 particella 508 - foglio 27 particella 509 - foglio 27 particella 510 - foglio 27 particella 511 - foglio 27 particella 512 - foglio 27 particella 513 - foglio 27 particella 514 - foglio 27 particella 515 - foglio 27 particella 516 - foglio 27 particella 517 - foglio 27 particella 518 - foglio 27 particella 519 - foglio 27 particella 520 - foglio 27 particella 521 - foglio 27 particella 522 - foglio 27 particella 523 - foglio 27 particella 524 - foglio 27 particella 525 - foglio 27 particella 526 - foglio 27 particella 527 - foglio 27 particella 528 - foglio 27 particella 529 - foglio 27 particella 530 - foglio 27 particella 531 - foglio 27 particella 532 - foglio 27 particella 533 - foglio 27 particella 534 - foglio 27 particella 535 - foglio 27 particella 536 - foglio 27 particella 537 - foglio 27 particella 538 - foglio 27 particella 539 - foglio 27 particella 540 - foglio 27 particella 541 - foglio 27 particella 542 - foglio 27 particella 543 - foglio 27 particella 544 - foglio 27 particella 545 - foglio 27 particella 546 - foglio 27 particella 547 - foglio 27 particella 548 - foglio 27 particella 549 - foglio 27 particella 550 - foglio 27 particella 551 - foglio 27 particella 552 - foglio 27 particella 553 - foglio 27 particella 554 - foglio 27 particella 555 - foglio 27 particella 556 - foglio 27 particella 558 - foglio 27 particella 559 - foglio 27 particella 560 - foglio 27 particella 268 - foglio 27 particella 561 - foglio 27 particella 270 - foglio 27 particella 562 - foglio 27 particella 204 - foglio 27 particella 563

L'intestazione alla data della richiesta deriva dai seguenti atti:

Situazione degli intestati dal 17/12/2013

N.	DATI ANAGRAFICI	CODICE FISCALE	DIRITTI E ONERI REALI
1	COMUNE DI CHIVASSO con sede in CHIVASSO	82500150014	(1) Proprieta` per 1/1

Visura storica per immobile

Situazione degli atti informatizzati dall'impianto meccanografico al 06/05/2021

DATI DERIVANTI DA	ISTRUMENTO (ATTO PUBBLICO) del 17/12/2013 Nota presentata con Modello Unico in atti dal 14/01/2014 Repertorio n.: 63936 Rogante: PEDRAZZOLI PAOLO Sede: NOVARA Registrazione: Sede: COMPRAVENDITA (n. 894.1/2014)
--------------------------	--

Situazione degli intestati dal 27/12/2010

N.	DATI ANAGRAFICI	CODICE FISCALE	DIRITTI E ONERI REALI
1	RETE FERROVIARIA ITALIANA - SOCIETA` PER AZIONI con sede in ROMA	01585570581	(1) Proprieta` per 1/1 fino al 17/12/2013
DATI DERIVANTI DA	ISTRUMENTO (ATTO PUBBLICO) del 27/12/2010 Nota presentata con Modello Unico in atti dal 28/11/2012 Repertorio n.: 76508 Rogante: CASTELLINI PAOLO Sede: ROMA Registrazione: Sede: FUSIONE DI SOCIETA` PER INCORPORAZIONE (n. 30482.1/2012)		

Situazione degli intestati dal 15/11/2005

N.	DATI ANAGRAFICI	CODICE FISCALE	DIRITTI E ONERI REALI
1	TRENO ALTA VELOCITA` - T.A.V. S.P.A. con sede in ROMA	04131961007	(1) Proprieta` per 1/1 fino al 27/12/2010
DATI DERIVANTI DA	DECRETO (DISPOSIZIONI DELLE AUTORITA') del 15/11/2005 Trascrizione in atti dal 28/11/2005 Repertorio n.: 3872 Rogante: PREFETTURA DI TORINO Sede: TORINO Registrazione: Sede: ESPROPRIAZIONE PER PUBBLICA UTILITA` (n. 35693.1/2005)		

Situazione degli intestati dal 24/08/2004

N.	DATI ANAGRAFICI	CODICE FISCALE	DIRITTI E ONERI REALI
1	CENA Giovanni nato a CHIVASSO il 05/12/1934	CNEGNN34T05C665K*	(1) Proprieta` per 1000/1000 fino al 15/11/2005
DATI DERIVANTI DA	FRAZIONAMENTO del 24/08/2004 protocollo n. TO0389656 in atti dal 24/08/2004 Registrazione: (n. 389656.1/2004)		

Situazione dell'immobile che ha originato il precedente dal 27/03/1987

N.	DATI IDENTIFICATIVI			DATI CLASSAMENTO				DATI DERIVANTI DA		
	Foglio	Particella	Sub	Porz	Qualità Classe	Superficie(m²) ha are ca	Deduz		Reddito	
									Dominicale	Agrario
1	27	369		-	SEMIN IRRIG 2	33 65		Euro 34,76 L. 67.300	Euro 29,54 L. 57.205	FRAZIONAMENTO in atti dal 27/03/1987 (n. 1583)
Notifica				Partita	15459					

Sono stati inoltre variati i seguenti immobili:

- foglio 27 particella 405

Situazione dell'Immobile dall'impianto meccanografico

N.	DATI IDENTIFICATIVI			DATI CLASSAMENTO				DATI DERIVANTI DA		
	Foglio	Particella	Sub	Porz	Qualità Classe	Superficie(m²) ha are ca	Deduz		Reddito	
									Dominicale	Agrario
1	27	369		-	SEMIN IRRIG 2	55 51		L. 111.020	L. 94.367	Impianto meccanografico del 01/09/1977

Visura storica per immobile

Situazione degli atti informatizzati dall'impianto meccanografico al 06/05/2021

Notifica		Partita	10847		
-----------------	--	----------------	-------	--	--

L'intestazione alla data della richiesta deriva dai seguenti atti:

Situazione degli intestati dal 01/02/2001

N.	DATI ANAGRAFICI	CODICE FISCALE	DIRITTI E ONERI REALI
1	CENA Giovanni nato a CHIVASSO il 05/12/1934	CNEGNN34T05C665K*	(1) Proprieta` per 1000/1000 fino al 24/08/2004
DATI DERIVANTI DA		RICONGIUNGIMENTO DI USUFRUTTO del 01/02/2001 protocollo n. 402574 in atti dal 02/07/2001 Registrazione: Sede: (n. 326187.2/2001)	

Situazione degli intestati dal 18/06/1983

N.	DATI ANAGRAFICI	CODICE FISCALE	DIRITTI E ONERI REALI
1	CENA Giovanni nato a CHIVASSO il 05/12/1934	CNEGNN34T05C665K*	(1) Proprieta` fino al 01/02/2001
2	GAGLIARDINO Pierina nata a CHIVASSO il 03/07/1911	GGLPRN11L43C665J*	USUF PARZIALE 1/3 fino al 01/02/2001
DATI DERIVANTI DA		ISTRUMENTO (ATTO PUBBLICO) del 18/06/1983 Voltura in atti dal 27/03/1987 Repertorio n.: 193097 Rogante: MASSIMO VALLANIA Sede: CHIVASSO Registrazione: UR Sede: CHIVASSO Volume: 338 n: 1457 del 08/07/1983 (n. 111883)	

Situazione degli intestati dall'impianto meccanografico

N.	DATI ANAGRAFICI	CODICE FISCALE	DIRITTI E ONERI REALI
1	CENA Giovanni nato a CHIVASSO il 05/12/1934	CNEGNN34T05C665K*	Comproprietario fino al 18/06/1983
2	CENA Luciano nato a CHIVASSO il 26/07/1936	CNELCN36L26C665W*	Comproprietario fino al 18/06/1983
3	GAGLIARDINO Pierina;VED CENA nata a CHIVASSO il 03/07/1911	GGLPRN11L43C665J*	USUFRUTTUARIA P0ARZIALE fino al 18/06/1983
DATI DERIVANTI DA		Impianto meccanografico del 01/09/1977	

Unità immobiliari n. 1

Tributi erariali: Euro 0,90

Visura telematica

* Codice Fiscale Validato in Anagrafe Tributaria

Visura storica per immobile

Situazione degli atti informatizzati dall'impianto meccanografico al 06/05/2021

Dati della richiesta	Comune di CHIVASSO (Codice: C665)
Catasto Terreni	Provincia di TORINO Foglio: 27 Particella: 560

INTESTATO

1	COMUNE DI CHIVASSO con sede in CHIVASSO	82500150014*	(1) Proprieta` per 1/1
---	---	--------------	------------------------

Situazione dell'Immobile dal 24/08/2004

N.	DATI IDENTIFICATIVI			DATI CLASSAMENTO					DATI DERIVANTI DA	
	Foglio	Particella	Sub	Porz	Qualità Classe	Superficie(m²)	Deduz	Reddito		
						ha are ca		Dominicale		Agrario
1	27	560		-	SEMIN IRRIG 2	00 91		Euro 0,94	Euro 0,80	FRAZIONAMENTO del 24/08/2004 protocollo n. TO0389656 in atti dal 24/08/2004 (n. 389656.1/2004)
Notifica					Partita					

Nella variazione sono stati soppressi i seguenti immobili:

- foglio 27 particella 323 - foglio 27 particella 25 - foglio 27 particella 420 - foglio 27 particella 280 - foglio 27 particella 202 - foglio 27 particella 186 - foglio 27 particella 380 - foglio 27 particella 185 - foglio 27 particella 201 - foglio 27 particella 203 - foglio 27 particella 391 - foglio 27 particella 392 - foglio 27 particella 291 - foglio 27 particella 206 - foglio 27 particella 369 - foglio 27 particella 405

Sono stati inoltre variati i seguenti immobili:

- foglio 27 particella 507 - foglio 27 particella 508 - foglio 27 particella 509 - foglio 27 particella 510 - foglio 27 particella 511 - foglio 27 particella 512 - foglio 27 particella 513 - foglio 27 particella 514 - foglio 27 particella 515 - foglio 27 particella 516 - foglio 27 particella 517 - foglio 27 particella 518 - foglio 27 particella 519 - foglio 27 particella 520 - foglio 27 particella 521 - foglio 27 particella 522 - foglio 27 particella 523 - foglio 27 particella 524 - foglio 27 particella 525 - foglio 27 particella 526 - foglio 27 particella 527 - foglio 27 particella 528 - foglio 27 particella 529 - foglio 27 particella 530 - foglio 27 particella 531 - foglio 27 particella 532 - foglio 27 particella 533 - foglio 27 particella 534 - foglio 27 particella 535 - foglio 27 particella 536 - foglio 27 particella 537 - foglio 27 particella 538 - foglio 27 particella 539 - foglio 27 particella 540 - foglio 27 particella 541 - foglio 27 particella 542 - foglio 27 particella 543 - foglio 27 particella 544 - foglio 27 particella 545 - foglio 27 particella 546 - foglio 27 particella 547 - foglio 27 particella 548 - foglio 27 particella 549 - foglio 27 particella 550 - foglio 27 particella 551 - foglio 27 particella 552 - foglio 27 particella 553 - foglio 27 particella 554 - foglio 27 particella 555 - foglio 27 particella 556 - foglio 27 particella 557 - foglio 27 particella 558 - foglio 27 particella 559 - foglio 27 particella 268 - foglio 27 particella 561 - foglio 27 particella 270 - foglio 27 particella 562 - foglio 27 particella 204 - foglio 27 particella 563

L'intestazione alla data della richiesta deriva dai seguenti atti:

Situazione degli intestati dal 17/12/2013

N.	DATI ANAGRAFICI	CODICE FISCALE	DIRITTI E ONERI REALI
1	COMUNE DI CHIVASSO con sede in CHIVASSO	82500150014	(1) Proprieta` per 1/1

Visura storica per immobile

Situazione degli atti informatizzati dall'impianto meccanografico al 06/05/2021

DATI DERIVANTI DA	ISTRUMENTO (ATTO PUBBLICO) del 17/12/2013 Nota presentata con Modello Unico in atti dal 14/01/2014 Repertorio n.: 63936 Rogante: PEDRAZZOLI PAOLO Sede: NOVARA Registrazione: Sede: COMPRAVENDITA (n. 894.1/2014)
--------------------------	--

Situazione degli intestati dal 27/12/2010

N.	DATI ANAGRAFICI	CODICE FISCALE	DIRITTI E ONERI REALI
1	RETE FERROVIARIA ITALIANA - SOCIETA` PER AZIONI con sede in ROMA	01585570581	(1) Proprieta` per 1/1 fino al 17/12/2013
DATI DERIVANTI DA	ISTRUMENTO (ATTO PUBBLICO) del 27/12/2010 Nota presentata con Modello Unico in atti dal 28/11/2012 Repertorio n.: 76508 Rogante: CASTELLINI PAOLO Sede: ROMA Registrazione: Sede: FUSIONE DI SOCIETA` PER INCORPORAZIONE (n. 30482.1/2012)		

Situazione degli intestati dal 15/11/2005

N.	DATI ANAGRAFICI	CODICE FISCALE	DIRITTI E ONERI REALI
1	TRENO ALTA VELOCITA` - T.A.V. S.P.A. con sede in ROMA	04131961007	(1) Proprieta` per 1/1 fino al 27/12/2010
DATI DERIVANTI DA	DECRETO (DISPOSIZIONI DELLE AUTORITA') del 15/11/2005 Trascrizione in atti dal 28/11/2005 Repertorio n.: 3872 Rogante: PREFETTURA DI TORINO Sede: TORINO Registrazione: Sede: ESPROPRIAZIONE PER PUBBLICA UTILITA` (n. 35692.1/2005)		

Situazione degli intestati dal 24/08/2004

N.	DATI ANAGRAFICI	CODICE FISCALE	DIRITTI E ONERI REALI
1	CENA Luciano nato a CHIVASSO il 26/07/1936	CNELCN36L26C665W*	(1) Proprieta` per 1000/1000 fino al 15/11/2005
DATI DERIVANTI DA	FRAZIONAMENTO del 24/08/2004 protocollo n. TO0389656 in atti dal 24/08/2004 Registrazione: (n. 389656.1/2004)		

Situazione dell'immobile che ha originato il precedente dal 27/03/1987

N.	DATI IDENTIFICATIVI			DATI CLASSAMENTO				DATI DERIVANTI DA		
	Foglio	Particella	Sub	Porz	Qualità Classe	Superficie(m²) ha are ca	Deduz		Reddito	
									Dominicale Euro 22,58 L. 43.720	Agrario Euro 19,19 L. 37.162
1	27	405		-	SEMIN IRRIG 2	21 86				FRAZIONAMENTO in atti dal 27/03/1987 (n. 1583)
Notifica				Partita	10847					

Sono stati inoltre variati i seguenti immobili:

- foglio 27 particella 369

L'intestazione alla data della richiesta deriva dai seguenti atti:

Situazione degli intestati dal 01/02/2001

N.	DATI ANAGRAFICI	CODICE FISCALE	DIRITTI E ONERI REALI
1	CENA Luciano nato a CHIVASSO il 26/07/1936	CNELCN36L26C665W*	(1) Proprieta` per 1000/1000 fino al 24/08/2004
DATI DERIVANTI DA	RICONGIUNGIMENTO DI USUFRUTTO del 01/02/2001 protocollo n. 402574 in atti dal 02/07/2001 Registrazione: Sede: (n. 326187.1/2001)		

Visura storica per immobile

Situazione degli atti informatizzati dall'impianto meccanografico al 06/05/2021

Situazione degli intestati dal 18/06/1983

N.	DATI ANAGRAFICI	CODICE FISCALE	DIRITTI E ONERI REALI
1	CENA Luciano nato a CHIVASSO il 26/07/1936	CNELCN36L26C665W*	(1) Proprieta` fino al 01/02/2001
2	GAGLIARDINO Pierina nata a CHIVASSO il 03/07/1911	GGLPRN11L43C665J*	USUF PARZIALE 1/3 fino al 01/02/2001
DATI DERIVANTI DA		ISTRUMENTO (ATTO PUBBLICO) del 18/06/1983 Voltura in atti dal 27/03/1987 Repertorio n.: 193097 Rogante: MASSIMO VALLANIA Sede: CHIVASSO Registrazione: UR Sede: CHIVASSO Volume: 338 n: 1457 del 08/07/1983 (n. 111883)	

Situazione degli intestati dal 27/03/1987

N.	DATI ANAGRAFICI	CODICE FISCALE	DIRITTI E ONERI REALI
1	CENA Giovanni nato a CHIVASSO il 05/12/1934	CNEGNN34T05C665K*	Comproprietario fino al 18/06/1983
2	CENA Luciano nato a CHIVASSO il 26/07/1936	CNELCN36L26C665W*	Comproprietario fino al 18/06/1983
3	GAGLIARDINO Pierina;VED CENA nata a CHIVASSO il 03/07/1911	GGLPRN11L43C665J*	USUFRUTTUARIA P0ARZIALE fino al 18/06/1983
DATI DERIVANTI DA		Frazionamento in atti dal 27/03/1987	

Situazione dell'immobile che ha originato il precedente dall'impianto meccanografico

N.	DATI IDENTIFICATIVI			DATI CLASSAMENTO				DATI DERIVANTI DA		
	Foglio	Particella	Sub	Porz.	Qualità Classe	Superficie(m²) ha are ca	Deduz	Reddito		
								Dominicale	Agrario	
1	27	369		-	SEMIN IRRIG 2	55 51		L. 111.020	L. 94.367	Impianto meccanografico del 01/09/1977
Notifica				Partita		10847				

L'intestazione alla data della richiesta deriva dai seguenti atti:

Situazione degli intestati dal 18/06/1983

N.	DATI ANAGRAFICI	CODICE FISCALE	DIRITTI E ONERI REALI
1	CENA Giovanni nato a CHIVASSO il 05/12/1934	CNEGNN34T05C665K*	(1) Proprieta` fino al 01/02/2001
2	GAGLIARDINO Pierina nata a CHIVASSO il 03/07/1911	GGLPRN11L43C665J*	USUF PARZIALE 1/3 fino al 01/02/2001
DATI DERIVANTI DA		ISTRUMENTO (ATTO PUBBLICO) del 18/06/1983 Voltura in atti dal 27/03/1987 Repertorio n.: 193097 Rogante: MASSIMO VALLANIA Sede: CHIVASSO Registrazione: UR Sede: CHIVASSO Volume: 338 n: 1457 del 08/07/1983 (n. 111883)	

Situazione degli intestati dall'impianto meccanografico

N.	DATI ANAGRAFICI	CODICE FISCALE	DIRITTI E ONERI REALI
1	CENA Giovanni nato a CHIVASSO il 05/12/1934	CNEGNN34T05C665K*	Comproprietario fino al 18/06/1983
2	CENA Luciano nato a CHIVASSO il 26/07/1936	CNELCN36L26C665W*	Comproprietario fino al 18/06/1983
3	GAGLIARDINO Pierina;VED CENA nata a CHIVASSO il 03/07/1911	GGLPRN11L43C665J*	USUFRUTTUARIA P0ARZIALE fino al 18/06/1983
DATI DERIVANTI DA		Impianto meccanografico del 01/09/1977	

Visura storica per immobile

Situazione degli atti informatizzati dall'impianto meccanografico al 06/05/2021

Unità immobiliari n. 1

Tributi erariali: Euro 0,90

Visura telematica

* Codice Fiscale Validato in Anagrafe Tributaria

Visura storica per immobile

Situazione degli atti informatizzati dall'impianto meccanografico al 06/05/2021

Dati della richiesta	Comune di CHIVASSO (Codice: C665)
Catasto Terreni	Provincia di TORINO Foglio: 27 Particella: 33

INTESTATO

1	SOCIETA` MARIVA	(1) Proprieta` per 100/100
---	-----------------	----------------------------

Situazione dell'Immobile dall'impianto meccanografico

N.	DATI IDENTIFICATIVI			DATI CLASSAMENTO					DATI DERIVANTI DA	
	Foglio	Particella	Sub	Porz	Qualità Classe	Superficie(m²) ha are ca	Deduz	Reddito		
1	27	33		-	SEMIN IRRIG 2	37 58		Dominicale Euro 38,82 L. 75.160	Agrario Euro 32,99 L. 63.886	Impianto meccanografico del 01/09/1977
Notifica				Partita		13127				

L'intestazione alla data della richiesta deriva dai seguenti atti:

Situazione degli intestati dal 28/10/1991

N.	DATI ANAGRAFICI	CODICE FISCALE	DIRITTI E ONERI REALI
1	SOCIETA` MARIVA		(1) Proprieta` per 100/100
DATI DERIVANTI DA		ISTRUMENTO (ATTO PUBBLICO) del 28/10/1991 protocollo n. 708533 Voltura in atti dal 28/07/2003 Repertorio n.: 356808 Rogante: RAVINETTO Sede: TORINO Registrazione: UR Sede: TORINO n: 27806 del 13/11/1991 CV (n. 26414.1/1991)	

Situazione degli intestati dal 28/10/1991

N.	DATI ANAGRAFICI	CODICE FISCALE	DIRITTI E ONERI REALI
1	MARIVA SOCIETA` SEMPLICE CON SEDE IN CHIVASSO con sede in CHIVASSO	91006170012	(1) Proprieta` fino al 28/10/1991
DATI DERIVANTI DA		ISTRUMENTO (ATTO PUBBLICO) del 28/10/1991 protocollo n. 11449 Voltura in atti dal 09/01/2002 Repertorio n.: 256808 Rogante: RAVINETTO ALESSAND Sede: TORINO Registrazione: UR Sede: TORINO n: 27806 del 13/11/1991 (n. 26414.1/1991)	

Situazione degli intestati dall'impianto meccanografico

N.	DATI ANAGRAFICI	CODICE FISCALE	DIRITTI E ONERI REALI
1	CENA Carla nata a CHIVASSO il 21/02/1940	CNECRL40B61C665V*	(1) Proprieta` per 1/2 fino al 28/10/1991

Visura storica per immobile

Situazione degli atti informatizzati dall'impianto meccanografico al 06/05/2021

2	CENA Rita nata a CHIVASSO il 24/09/1934	CNERMR34P64C665O*	(1) Proprieta` per 1/2 fino al 28/10/1991
DATI DERIVANTI DA		Impianto meccanografico del 01/09/1977	

Unità immobiliari n. 1

Tributi erariali: Euro 0,90

Visura telematica

* Codice Fiscale Validato in Anagrafe Tributaria

Visura storica per immobile

Situazione degli atti informatizzati dall'impianto meccanografico al 06/05/2021

Dati della richiesta	Comune di CHIVASSO (Codice: C665)
Catasto Terreni	Provincia di TORINO
	Foglio: 27 Particella: 141

INTESTATO

1	SOCIETA` MARIVA	(1) Proprieta` per 100/100
---	-----------------	----------------------------

Situazione dell'Immobile dal 24/08/2010

N.	DATI IDENTIFICATIVI			DATI CLASSAMENTO					DATI DERIVANTI DA	
	Foglio	Particella	Sub	Porz	Qualità Classe	Superficie(m²)	Deduz	Reddito		
						ha are ca		Dominicale		Agrario
1	27	141		-	SEMIN IRRIG 2	29 27		Euro 30,23	Euro 25,70	FRAZIONAMENTO del 25/06/1980 protocollo n. TO0535464 in atti dal 24/08/2010 IST. CC 8727871/10 (n. 37.1/1980)
Notifica				Partita						
Annotazioni				di stadio: frz. nel mappale 383						

Sono stati inoltre variati i seguenti immobili:

- foglio 27 particella 383

Situazione dell'Immobile dall'impianto meccanografico

N.	DATI IDENTIFICATIVI			DATI CLASSAMENTO					DATI DERIVANTI DA	
	Foglio	Particella	Sub	Porz	Qualità Classe	Superficie(m²)	Deduz	Reddito		
						ha are ca		Dominicale		Agrario
1	27	141		-	SEMIN IRRIG 2	37 58		Euro 38,82 L. 75.160	Euro 32,99 L. 63.886	Impianto meccanografico del 01/09/1977
Notifica				Partita		12113				

L'intestazione alla data della richiesta deriva dai seguenti atti:

Visura storica per immobile

Situazione degli atti informatizzati dall'impianto meccanografico al 06/05/2021

Situazione degli intestati dal 28/10/1991

N.	DATI ANAGRAFICI	CODICE FISCALE	DIRITTI E ONERI REALI
1	SOCIETA` MARIVA		(1) Proprieta` per 100/100
DATI DERIVANTI DA		ISTRUMENTO (ATTO PUBBLICO) del 28/10/1991 protocollo n. 708533 Voltura in atti dal 28/07/2003 Repertorio n.: 356808 Rogante: RAVINETTO Sede: TORINO Registrazione: UR Sede: TORINO n: 27806 del 13/11/1991 CV (n. 26414.1/1991)	

Situazione degli intestati dal 28/10/1991

N.	DATI ANAGRAFICI	CODICE FISCALE	DIRITTI E ONERI REALI
1	MARIVA SOCIETA` SEMPLICE CON SEDE IN CHIVASSO	91006170012	(1) Proprieta` fino al 28/10/1991
DATI DERIVANTI DA		ISTRUMENTO (ATTO PUBBLICO) del 28/10/1991 protocollo n. 11449 Voltura in atti dal 09/01/2002 Repertorio n.: 256808 Rogante: RAVINETTO ALESSAND Sede: TORINO Registrazione: UR Sede: TORINO n: 27806 del 13/11/1991 (n. 26414.1/1991)	

Situazione degli intestati dal 04/07/1980

N.	DATI ANAGRAFICI	CODICE FISCALE	DIRITTI E ONERI REALI
1	CENA Carla nata a CHIVASSO il 21/02/1940	CNECRL40B61C665V*	(1) Proprieta` per 1/2 fino al 28/10/1991
2	FRANCONE Giovanni nato a TORINO il 03/03/1936	FRNGNN36C03L219W*	(1) Proprieta` per 1/2 fino al 28/10/1991
DATI DERIVANTI DA		ISTRUMENTO (ATTO PUBBLICO) del 04/07/1980 protocollo n. 330686 Voltura in atti dal 26/03/2003 Repertorio n.: 166450 Rogante: MASSIMO VALLANIA Sede: CHIVASSO Registrazione: UR Sede: CHIVASSO n: 1850 del 24/07/1980 (n. 5984.1/1980)	

Situazione degli intestati dall'impianto meccanografico

N.	DATI ANAGRAFICI	CODICE FISCALE	DIRITTI E ONERI REALI
1	CENA Enrico nato a CHIVASSO il 10/09/1921	CNENRC21P10C665T*	(1) Proprieta` fino al 04/07/1980
2	VILLATA Giovanna nata a MAZZE	VLLGNN00E60F067G*	(8) Usufrutto fino al 04/07/1980
DATI DERIVANTI DA		Impianto meccanografico del 01/09/1977	

Unità immobiliari n. 1

Tributi erariali: Euro 0,90

Visura telematica

* Codice Fiscale Validato in Anagrafe Tributaria

Visura storica per immobile

Situazione degli atti informatizzati dall'impianto meccanografico al 06/05/2021

Dati della richiesta	Comune di CHIVASSO (Codice: C665)
Catasto Terreni	Provincia di TORINO
	Foglio: 27 Particella: 430

INTESTATI

1	CENA Rita Maria nata a CHIVASSO il 24/09/1934	CNERMR34P64C6650*	(1) Proprieta` per 1/2 in regime di comunione dei beni
2	CENA Rita Maria nata a CHIVASSO il 24/09/1934	CNERMR34P64C6650*	(1) Proprieta` per 1/4
3	POGLIANO Monica nata a CHIVASSO il 18/12/1968	PGLMNC68T58C6650	(1) Proprieta` per 1/4

Situazione dell'Immobile dal 03/10/1987

N.	DATI IDENTIFICATIVI			DATI CLASSAMENTO					DATI DERIVANTI DA	
	Foglio	Particella	Sub	Porz	Qualità Classe	Superficie(m²) ha are ca	Deduz	Reddito		
								Dominicale		Agrario
1	27	430		-	SEMIN IRRIG 2	09 83		Euro 10,15 L. 19.660	Euro 8,63 L. 16.711	FRAZIONAMENTO del 03/10/1987 in atti dal 28/07/1990 (n. 22.2/1987)
Notifica				Partita		13662				

Sono stati inoltre variati i seguenti immobili:

- foglio 27 particella 269

L'intestazione alla data della richiesta deriva dai seguenti atti:

Situazione degli intestati dal 03/07/2020

N.	DATI ANAGRAFICI	CODICE FISCALE	DIRITTI E ONERI REALI
1	CENA Rita Maria nata a CHIVASSO il 24/09/1934	CNERMR34P64C6650*	(1) Proprieta` per 1/4
2	POGLIANO Monica nata a CHIVASSO il 18/12/1968	PGLMNC68T58C6650	(1) Proprieta` per 1/4
DATI DERIVANTI DA		SUCCESSIONE EX LEGE di POGLIANO REMO PIETRO del 03/07/2020, registrata il 10/11/2020 al Volume: 88888 Numero: 400249 Sede: TORINO in atti dal 17/11/2020, derivante da Nota di Trascrizione - Reparto PI: TORINO 2 reg. particolare 28281.3/2020	

Situazione degli intestati dal 23/03/1988

N.	DATI ANAGRAFICI	CODICE FISCALE	DIRITTI E ONERI REALI
1	CENA Rita Maria nata a CHIVASSO il 24/09/1934	CNERMR34P64C6650*	(1) Proprieta` per 1/2 in regime di comunione dei beni

Visura storica per immobile

Situazione degli atti informatizzati dall'impianto meccanografico al 06/05/2021

2	POGLIANO Remo Pietro nato a CHIVASSO il 14/11/1929	PGLRPT29S14C665U*	(1) Proprieta` per 1/2 in regime di comunione dei beni fino al 03/07/2020
DATI DERIVANTI DA		VOLTURA D'UFFICIO del 23/03/1988 protocollo n. TO0165614 Voltura in atti dal 16/10/2020 Repertorio n.: 227252 Rogante: VALLANIA Sede: CHIVASSO Registrazione: UR Sede: CHIVASSO n: 464 del 12/04/1988 DIVISIONE F. O.165601/20 (n. 23480.1/2020)	

Situazione degli intestati dal 03/10/1987

N.	DATI ANAGRAFICI	CODICE FISCALE	DIRITTI E ONERI REALI
1	CENA Carla;MAR FRANCONI COM LEG 3/13662 nata a CHIVASSO il 21/02/1940	CNECRL40B61C665V*	(1) Proprieta` per 1/4 fino al 23/03/1988
2	CENA Rita;MAR POGLIANO COM LEG 1/13662 nata a CHIVASSO il 24/09/1934	CNERMR34P64C665O*	(1) Proprieta` per 1/4 fino al 23/03/1988
3	FRANCONI Giovanni nato a TORINO il 03/03/1936	FRNGNN36C03L219W*	(1) Proprieta` per 1/4 fino al 23/03/1988
4	POGLIANO Remo;COM LEG 2/13662 nato a CHIVASSO il 14/11/1929	PGLRPT29S14C665U*	(1) Proprieta` per 1/4 fino al 23/03/1988
DATI DERIVANTI DA		FRAZIONAMENTO del 03/10/1987 in atti dal 28/07/1990 Registrazione: (n. 22.2/1987)	

Situazione dell'immobile che ha originato il precedente dall'impianto meccanografico

N.	DATI IDENTIFICATIVI			DATI CLASSAMENTO				DATI DERIVANTI DA	
	Foglio	Particella	Sub	Porz	Qualità Classe	Superficie(m²)	Deduz		Reddito
1	27	269		-	SEMIN IRRIG 2	10 00 ha are ca		Dominicale L. 20.000 Agrario L. 17.000	Impianto meccanografico del 01/09/1977
Notifica				Partita		12575			

L'intestazione alla data della richiesta deriva dai seguenti atti:

Situazione degli intestati dal 23/02/1980

N.	DATI ANAGRAFICI	CODICE FISCALE	DIRITTI E ONERI REALI
1	CENA Carla;MAR FRANCONI COM LEG 3/13662 nata a CHIVASSO il 21/02/1940	CNECRL40B61C665V*	(1) Proprieta` per 1/4 fino al 23/03/1988
2	CENA Rita;MAR POGLIANO COM LEG 1/13662 nata a CHIVASSO il 24/09/1934	CNERMR34P64C665O*	(1) Proprieta` per 1/4 fino al 23/03/1988
3	FRANCONI Giovanni nato a TORINO il 03/03/1936	FRNGNN36C03L219W*	(1) Proprieta` per 1/4 fino al 23/03/1988
4	POGLIANO Remo;COM LEG 2/13662 nato a CHIVASSO il 14/11/1929	PGLRPT29S14C665U*	(1) Proprieta` per 1/4 fino al 23/03/1988
DATI DERIVANTI DA		ISTRUMENTO (ATTO PUBBLICO) del 23/02/1980 Voltura in atti dal 27/07/1983 Repertorio n.: 18461 Rogante: ROSSI G Sede: CHIVASSO Registrazione: UR Sede: CHIVASSO n: 686 del 14/03/1980 (n. 44983)	

Situazione degli intestati dall'impianto meccanografico

N.	DATI ANAGRAFICI	CODICE FISCALE	DIRITTI E ONERI REALI
1	BARIOGLIO Luigino;NATO A SANTHIA nato il 14/09/1934		(1) Proprieta` per 1/2 fino al 23/02/1980
2	OLEARO Irene;VED BARIOGLIO nata a SOLONGHELLO il 24/04/1909	LRORNI09D64I808Z*	(1) Proprieta` per 1/2 fino al 23/02/1980
3	OLEARO Irene nata a SOLONGHELLO il 24/04/1909	LRORNI09D64I808Z*	(8) Usufrutto per 1/4 fino al 23/02/1980
DATI DERIVANTI DA		Impianto meccanografico del 01/09/1977	

Visura storica per immobile

Situazione degli atti informatizzati dall'impianto meccanografico al 06/05/2021

Unità immobiliari n. 1

Tributi erariali: Euro 0,90

Visura telematica

* Codice Fiscale Validato in Anagrafe Tributaria

Visura storica per immobile

Situazione degli atti informatizzati dall'impianto meccanografico al 07/05/2021

Dati della richiesta	Comune di CHIVASSO (Codice: C665)
Catasto Fabbricati	Provincia di TORINO Foglio: 48 Particella: 444

INTESTATO

1	RETE FERROVIARIA ITALIANA - SOCIETA` PER AZIONI con sede in ROMA	01585570581*	(1) Proprieta` per 1/1
---	--	--------------	------------------------

Unità immobiliare dal 28/02/2020

N.	DATI IDENTIFICATIVI				DATI DI CLASSAMENTO						DATI DERIVANTI DA	
	Sezione Urbana	Foglio	Particella	Sub	Zona Cens.	Micro Zona	Categoria	Classe	Consistenza	Superficie Catastale		Rendita
1		48	444				area urbana		291 m ²			COSTITUZIONE del 27/02/2020 protocollo n. TO0043184 in atti dal 28/02/2020 COSTITUZIONE (n. 662.1/2020)
Indirizzo		VIA BORGHETTO n. SN piano: T;										

Mappali Terreni Correlati

Codice Comune C665 - Sezione - Foglio 48 - Particella 444

Situazione degli intestati dal 27/02/2020

N.	DATI ANAGRAFICI	CODICE FISCALE	DIRITTI E ONERI REALI
1	TRENO ALTA VELOCITA` - T.A.V. S.P.A. con sede in ROMA	04131961007	(1) Proprieta` per 1/1 fino al 27/12/2010
DATI DERIVANTI DA		COSTITUZIONE del 27/02/2020 protocollo n. TO0043184 in atti dal 28/02/2020 Registrazione: COSTITUZIONE (n. 662.1/2020)	

Situazione degli intestati dal 27/12/2010

N.	DATI ANAGRAFICI	CODICE FISCALE	DIRITTI E ONERI REALI
1	RETE FERROVIARIA ITALIANA - SOCIETA` PER AZIONI con sede in ROMA	01585570581	(1) Proprieta` per 1/1
DATI DERIVANTI DA		ISTRUMENTO (ATTO PUBBLICO) del 27/12/2010 Nota presentata con Modello Unico in atti dal 16/09/2020 Repertorio n.: 76508 Rogante: CASTELLINI PAOLO Sede: ROMA Registrazione: Sede: FUSIONE DI SOCIETA` PER INCORPORAZIONE (Passaggi intermedi da esaminare) (n. 21664.1/2020)	

Unità immobiliari n. 1

Tributi erariali: Euro 0,90



Ufficio Provinciale di Torino - Territorio
Servizi Catastali

Visura storica per immobile

Situazione degli atti informatizzati dall'impianto meccanografico al 07/05/2021

Data: 07/05/2021 - Ora: 15.35.03 Fine

Visura n.: T249385 Pag: 2

Visura telematica

* Codice Fiscale Validato in Anagrafe Tributaria

Visura storica per immobile

Situazione degli atti informatizzati dall'impianto meccanografico al 07/05/2021

Dati della richiesta	Comune di CHIVASSO (Codice: C665)
Catasto Terreni	Provincia di TORINO
	Foglio: 48 Particella: 444

Area di enti urbani e promiscui dal 26/08/2004

N.	DATI IDENTIFICATIVI			DATI CLASSAMENTO				DATI DERIVANTI DA		
	Foglio	Particella	Sub	Porz	Qualità Classe	Superficie(m²)	Deduz	Reddito		
						ha are ca		Dominicale	Agrario	
1	48	444		-	ENTE URBANO	02 91				FRAZIONAMENTO del 26/08/2004 protocollo n. TO0389589 in atti dal 26/08/2004 (n. 389589.1/2004)
Notifica						Partita	1			

Nella variazione sono stati soppressi i seguenti immobili:

- foglio 48 particella 370 - foglio 48 particella 150 - foglio 48 particella 151 - foglio 48 particella 364 - foglio 48 particella 275 - foglio 48 particella 136 - foglio 48 particella 299 - foglio 48 particella 300 - foglio 48 particella 272 - foglio 48 particella 178 - foglio 48 particella 179 - foglio 48 particella 180 - foglio 48 particella 238 - foglio 48 particella 256 - foglio 48 particella 322 - foglio 48 particella 354 - foglio 48 particella 292 - foglio 48 particella 54 - foglio 48 particella 109 - foglio 48 particella 108 - foglio 48 particella 407 - foglio 48 particella 408 - foglio 48 particella 114 - foglio 48 particella 105 - foglio 48 particella 263 - foglio 48 particella 67 - foglio 48 particella 362 - foglio 48 particella 216 - foglio 48 particella 312 - foglio 48 particella 220 - foglio 48 particella 118 - foglio 48 particella 235 - foglio 48 particella 126 - foglio 48 particella 245 - foglio 48 particella 246 - foglio 48 particella 127 - foglio 48 particella 139 - foglio 48 particella 140 - foglio 48 particella 355 - foglio 48 particella 350 - foglio 48 particella 143 - foglio 48 particella 351 - foglio 48 particella 353 - foglio 48 particella 153 - foglio 48 particella 372 - foglio 48 particella 146

Sono stati inoltre variati i seguenti immobili:

- foglio 48 particella 521 - foglio 48 particella 522 - foglio 48 particella 523 - foglio 48 particella 524 - foglio 48 particella 525 - foglio 48 particella 526 - foglio 48 particella 527 - foglio 48 particella 528 - foglio 48 particella 529 - foglio 48 particella 530 - foglio 48 particella 531 - foglio 48 particella 532 - foglio 48 particella 533 - foglio 48 particella 534 - foglio 48 particella 535 - foglio 48 particella 536 - foglio 48 particella 537 - foglio 48 particella 538 - foglio 48 particella 539 - foglio 48 particella 540 - foglio 48 particella 541 - foglio 48 particella 542 - foglio 48 particella 543 - foglio 48 particella 544 - foglio 48 particella 135 - foglio 48 particella 545 - foglio 48 particella 546 - foglio 48 particella 547 - foglio 48 particella 548 - foglio 48 particella 549 - foglio 48 particella 550 - foglio 48 particella 551 - foglio 48 particella 552 - foglio 48 particella 170 - foglio 48 particella 553 - foglio 48 particella 435 - foglio 48 particella 554 - foglio 48 particella 555 - foglio 48 particella 393 - foglio 48 particella 556 - foglio 48 particella 557 - foglio 48 particella 558 - foglio 48 particella 559 - foglio 48 particella 560 - foglio 48 particella 561 - foglio 48 particella 562 - foglio 48 particella 563 - foglio 48 particella 564 - foglio 48 particella 565 - foglio 48 particella 566 - foglio 48 particella 567 - foglio 48 particella 568 - foglio 48 particella 569 - foglio 48 particella 570 - foglio 48 particella 571 - foglio 48 particella 572 - foglio 48 particella 573 - foglio 48 particella 574 - foglio 48 particella 575 - foglio 48 particella 576 - foglio 48 particella 577 - foglio 48 particella 578 - foglio 48 particella 579 - foglio 48 particella 580 - foglio 48 particella 581 - foglio 48 particella 582 - foglio 48 particella 392 - foglio 48 particella 583 - foglio 48 particella 584 - foglio 48 particella 585 - foglio 48 particella 432 - foglio 48 particella 440 - foglio 48 particella 441 - foglio 48 particella 442 - foglio 48 particella 443 - foglio 48 particella 445 - foglio 48 particella 446 - foglio 48 particella 447 - foglio 48 particella 448 - foglio 48 particella 449 - foglio 48 particella 450 - foglio 48 particella 451 - foglio 48 particella 452 - foglio 48 particella 453 - foglio 48 particella 433 - foglio 48 particella 454 - foglio 48 particella 455 - foglio 48 particella 456 - foglio 48 particella 457 - foglio 48 particella 458 - foglio 48 particella 459 - foglio 48 particella 460 - foglio 48 particella 461 - foglio 48 particella 462 - foglio 48 particella 463 - foglio 48 particella 464 - foglio 48 particella 465 - foglio 48 particella 466 - foglio 48 particella 467 - foglio 48 particella 468 - foglio 48 particella 469 - foglio 48 particella 470 - foglio 48 particella 471 - foglio 48 particella 472 - foglio 48 particella 473 - foglio 48 particella 474 - foglio 48 particella 475 - foglio 48 particella 476 - foglio 48 particella 477 - foglio 48 particella 478 - foglio 48 particella 479 - foglio 48 particella 480 - foglio 48 particella 481 - foglio 48 particella 482 - foglio 48 particella 483 - foglio 48 particella 484 - foglio 48 particella 485 - foglio 48 particella 486 - foglio 48 particella 487 - foglio 48 particella 488 - foglio 48 particella 489 - foglio 48 particella 490 - foglio 48 particella 491 - foglio 48 particella 492 - foglio 48 particella 493 - foglio 48 particella 494 - foglio 48 particella 495 - foglio 48 particella 496 - foglio 48 particella 497 - foglio 48 particella 498 - foglio 48 particella 499 - foglio 48 particella 500 - foglio 48 particella 501 - foglio 48 particella 502 - foglio 48 particella 503 - foglio 48 particella 504 - foglio 48 particella 505 - foglio 48 particella 506 - foglio 48 particella 507 - foglio 48 particella 508 - foglio 48 particella 509 - foglio 48 particella 510 - foglio 48 particella 511 - foglio 48 particella 512 - foglio 48 particella 513 - foglio 48 particella 514 - foglio 48 particella 515 - foglio 48 particella 516 - foglio 48 particella

Visura storica per immobile

Situazione degli atti informatizzati dall'impianto meccanografico al 07/05/2021

Mappali Fabbricati Correlati

Codice Comune C665 - Sezione - SezUrb - Foglio 48 - Particella 444

L'intestazione alla data della richiesta deriva dai seguenti atti:

Situazione dell'immobile che ha originato il precedente dal 12/08/2003

N.	DATI IDENTIFICATIVI			DATI CLASSAMENTO						DATI DERIVANTI DA		
	Foglio	Particella	Sub	Porz	Qualità Classe	Superficie(m ²)			Deduz		Reddito	
						ha	are	ca			Dominicale	Agrario
1	48	432		-	ENTE URBANO	13	46	45				Tipo mappale del 12/08/2003 protocollo n. 720090 in atti dal 12/08/2003 (n. 11153.1/2003)
Notifica				Partita			1					

Sono stati inoltre variati i seguenti immobili:

- foglio 48 particella 436 - foglio 48 particella 433 - foglio 48 particella 434 - foglio 48 particella 435 - foglio 48 particella 437 - foglio 48 particella 438

Area di enti urbani e promiscui dal 12/08/2003

N.	DATI IDENTIFICATIVI			DATI CLASSAMENTO						DATI DERIVANTI DA		
	Foglio	Particella	Sub	Porz	Qualità Classe	Superficie(m ²)			Deduz		Reddito	
						ha	are	ca			Dominicale	Agrario
1	48	432		-	ENTE URBANO	13	46	45				FRAZIONAMENTO del 12/08/2003 protocollo n. 720085 in atti dal 12/08/2003 (n. 11151.1/2003)
Notifica				Partita			1					

Nella variazione sono stati soppressi i seguenti immobili:

- foglio 48 particella 315

Sono stati inoltre variati i seguenti immobili:

- foglio 48 particella 433 - foglio 48 particella 434 - foglio 48 particella 435 - foglio 48 particella 436 - foglio 48 particella 437 - foglio 48 particella 438

L'intestazione alla data della richiesta deriva dai seguenti atti:

Visura storica per immobile

Visura n.: T247175 Pag: 3

Situazione degli atti informatizzati dall'impianto meccanografico al 07/05/2021

Situazione dell'immobile che ha originato il precedente dal 10/12/2001

N.	DATI IDENTIFICATIVI			DATI CLASSAMENTO						DATI DERIVANTI DA		
	Foglio	Particella	Sub	Porz	Qualità Classe	Superficie(m²)		Deduz	Reddito			
						ha	are		ca		Dominicale	Agrario
1	48	315		-	ENTE URBANO	18	03	41				FRAZIONAMENTO del 10/12/2001 protocollo n. 2550138 in atti dal 10/12/2001 (n. 65652.1/2001)
Notifica						Partita		1				

Sono stati inoltre variati i seguenti immobili:

- foglio 48 particella 403

Area di enti urbani e promiscui dal 13/10/2001

N.	DATI IDENTIFICATIVI			DATI CLASSAMENTO						DATI DERIVANTI DA		
	Foglio	Particella	Sub	Porz	Qualità Classe	Superficie(m²)		Deduz	Reddito			
						ha	are		ca		Dominicale	Agrario
1	48	315		-	ENTE URBANO	18	47	50				Tabella di variazione del 13/10/2001 protocollo n. 4918 in atti dal 13/10/2001 (n. 49553.1/2001)
Notifica						Partita		1				

Area di enti urbani e promiscui dal 31/01/2000

N.	DATI IDENTIFICATIVI			DATI CLASSAMENTO						DATI DERIVANTI DA		
	Foglio	Particella	Sub	Porz	Qualità Classe	Superficie(m²)		Deduz	Reddito			
						ha	are		ca		Dominicale	Agrario
1	48	315		-	ENTE URBANO	18	47	50				FRAZIONAMENTO del 31/01/2000 in atti dal 01/02/2000 (n. 213.1/2000)
Notifica						Partita		1				
Annotazioni				migliore precisazione di superficie								

Sono stati inoltre variati i seguenti immobili:

- foglio 48 particella 392 - foglio 48 particella 393

Visura storica per immobile

Situazione degli atti informatizzati dall'impianto meccanografico al 07/05/2021

Area di enti urbani e promiscui dal 02/01/1990

N.	DATI IDENTIFICATIVI			DATI CLASSAMENTO						DATI DERIVANTI DA		
	Foglio	Particella	Sub	Porz	Qualità Classe	Superficie(m²)			Deduz		Reddito	
						ha	are	ca			Dominicale	Agrario
1	48	315		-	ENTE URBANO	19	47	12				VARIAZIONE D'UFFICIO del 02/01/1990 in atti dal 18/01/2000 (n. 498.233/1990)
Notifica						Partita		1				

Situazione dell'Immobile dall'impianto meccanografico

N.	DATI IDENTIFICATIVI			DATI CLASSAMENTO						DATI DERIVANTI DA		
	Foglio	Particella	Sub	Porz	Qualità Classe	Superficie(m²)			Deduz		Reddito	
						ha	are	ca			Dominicale	Agrario
1	48	315		-	FU D ACCERT	19	24	45				Impianto meccanografico del 01/09/1977
Notifica						Partita		9350				

L'intestazione alla data della richiesta deriva dai seguenti atti:

Situazione degli intestati dal 17/01/1979

N.	DATI ANAGRAFICI	CODICE FISCALE	DIRITTI E ONERI REALI
1	SAVA-LEASING SOCIETA' PER AZIONI con sede in TORINO	00984480012	(1) Proprieta' per 1000/1000 fino al 02/01/1990
DATI DERIVANTI DA		SCRITTURA PRIVATA del 28/11/1997 Trascrizione in atti dal 04/11/1999 Repertorio n.: 131775 Rogante: GIUSEPPINA MORONE Sede: TORINO Registrazione: (n. 27320.1/1997)	

Situazione degli intestati dall'impianto meccanografico

N.	DATI ANAGRAFICI	CODICE FISCALE	DIRITTI E ONERI REALI
1	SOCIETA' IMM.RE FABBRICATI IND.LI S.I.F.I. SPA con sede in TORINO	00690990015	fino al 28/11/1997
DATI DERIVANTI DA		ISTRUMENTO (ATTO PUBBLICO) del 31/10/1986 Voltura in atti dal 13/06/1988 Repertorio n.: 46782 Rogante: ETTORE MORONE Sede: TORINO Registrazione: UR Sede: TORINO n.: 59755 del 20/11/1986 (n. 120087)	

N.	DATI ANAGRAFICI	CODICE FISCALE	DIRITTI E ONERI REALI
1	FIAT AUTO S.P.A. con sede in TORINO	02285320012	fino al 31/10/1986
DATI DERIVANTI DA		in atti dal 27/07/1983	

N.	DATI ANAGRAFICI	CODICE FISCALE	DIRITTI E ONERI REALI
1	SPA LANCIA CON SEDE IN TORINO		fino al 17/01/1979

Visura storica per immobile

Situazione degli atti informatizzati dall'impianto meccanografico al 07/05/2021

DATI DERIVANTI DA	Impianto meccanografico del 01/09/1977
--------------------------	--

Unità immobiliari n. 1

Tributi erariali: Euro 0,90

Visura telematica

Visura storica per immobile

Situazione degli atti informatizzati dall'impianto meccanografico al 12/05/2021

Dati della richiesta	Comune di CHIVASSO (Codice: C665)
Catasto Fabbricati	Provincia di TORINO
	Foglio: 48 Particella: 980

INTESTATO

1	COMUNE DI CHIVASSO con sede in CHIVASSO	82500150014*	(1) Proprieta` per 1/1
---	---	--------------	------------------------

Unità immobiliare dal 26/12/2014

N.	DATI IDENTIFICATIVI				DATI DI CLASSAMENTO							DATI DERIVANTI DA
	Sezione Urbana	Foglio	Particella	Sub	Zona Cens.	Micro Zona	Categoria	Classe	Consistenza	Superficie Catastale	Rendita	
1		48	980				area urbana		13799 m ²			VARIAZIONE TOPONOMASTICA del 26/12/2014 protocollo n. TO0588772 in atti dal 26/12/2014 VARIAZIONE TOPONOMASTICA DERIVANTE DA AGGIORNAMENTO ANSC (n. 432492.1/2014)
Indirizzo				VIA BORGHETTO SNC piano: T;								

Mappali Terreni Correlati

Codice Comune C665 - Sezione - Foglio 48 - Particella 980

Situazione dell'unità immobiliare dal 17/12/2014

N.	DATI IDENTIFICATIVI				DATI DI CLASSAMENTO							DATI DERIVANTI DA
	Sezione Urbana	Foglio	Particella	Sub	Zona Cens.	Micro Zona	Categoria	Classe	Consistenza	Superficie Catastale	Rendita	
1		48	980				area urbana		13799 m ²			COSTITUZIONE del 17/12/2014 protocollo n. TO0554332 in atti dal 17/12/2014 COSTITUZIONE (n. 5356.1/2014)
Indirizzo				, LOCALITA' BORGHETTO SNC piano: T;								

Situazione degli intestati dal 28/07/2015

N.	DATI ANAGRAFICI	CODICE FISCALE	DIRITTI E ONERI REALI
1	COMUNE DI CHIVASSO con sede in CHIVASSO	82500150014	(1) Proprieta` per 1/1
DATI DERIVANTI DA			
ISTRUMENTO (ATTO PUBBLICO) del 28/07/2015 Nota presentata con Modello Unico in atti dal 31/07/2015 Repertorio n.: 1526 Rogante: MAIATICO GIUSEPPE Sede: TRECATE Registrazione: Sede: Volume: 1T CESSIONE DI DIRITTI REALI A TITOLO GRATUITO (n. 19003.1/2015)			

Visura storica per immobile

Situazione degli atti informatizzati dall'impianto meccanografico al 12/05/2021

Situazione degli intestati dal 17/12/2014

N.	DATI ANAGRAFICI	CODICE FISCALE	DIRITTI E ONERI REALI
1	TRENO ALTA VELOCITA` - T.A.V. S.P.A. CON SEDE A ROMA con sede in ROMA	04131961007	(1) Proprieta` per 1000/1000 fino al 27/12/2010
DATI DERIVANTI DA		COSTITUZIONE del 17/12/2014 protocollo n. TO0554332 in atti dal 17/12/2014 Registrazione: COSTITUZIONE (n. 5356.1/2014)	

Situazione degli intestati dal 27/12/2010

N.	DATI ANAGRAFICI	CODICE FISCALE	DIRITTI E ONERI REALI
1	RETE FERROVIARIA ITALIANA - SOCIETA` PER AZIONI con sede in ROMA	01585570581	(1) Proprieta` per 1/1 fino al 28/07/2015
DATI DERIVANTI DA		ISTRUMENTO (ATTO PUBBLICO) del 27/12/2010 Nota presentata con Modello Unico in atti dal 26/02/2015 Repertorio n.: 76508 Rogante: CASTELLINI PAOLO Sede: ROMA Registrazione: Sede: FUSIONE DI SOCIETA` PER INCORPORAZIONE (Passaggi intermedi da esaminare) (n. 4476.1/2015)	

Unità immobiliari n. 1

Tributi erariali: Euro 0,90

Visura telematica

* Codice Fiscale Validato in Anagrafe Tributaria

Visura storica per immobile

Situazione degli atti informatizzati dall'impianto meccanografico al 12/05/2021

Dati della richiesta	Comune di CHIVASSO (Codice: C665)
Catasto Terreni	Provincia di TORINO Foglio: 48 Particella: 980

Area di enti urbani e promiscui dal 12/12/2014

N.	DATI IDENTIFICATIVI			DATI CLASSAMENTO						DATI DERIVANTI DA			
	Foglio	Particella	Sub	Porz	Qualità Classe	Superficie(m²)		Deduz	Reddito				
						ha	are ca		Dominicale		Agrario		
1	48	980		-	ENTE URBANO	1	37	99					Tipo mappale del 12/12/2014 protocollo n. TO0549399 in atti dal 12/12/2014 presentato il 11/12/2014 (n. 549399.2/2014)
Notifica						Partita	1						
Annotazioni		di immobile: comprende il fg. 48 n. 964,965,971,974,978											

Nella variazione sono stati soppressi i seguenti immobili:

- foglio 48 particella 554 - foglio 48 particella 555 - foglio 48 particella 976 - foglio 48 particella 967 - foglio 48 particella 969 - foglio 48 particella 972 - foglio 48 particella 964 - foglio 48 particella 965 - foglio 48 particella 971 - foglio 48 particella 974 - foglio 48 particella 978 - foglio 48 particella 968 - foglio 48 particella 970 - foglio 48 particella 975

Sono stati inoltre variati i seguenti immobili:

- foglio 48 particella 979 - foglio 48 particella 981 - foglio 48 particella 982

Mappali Fabbricati Correlati

Codice Comune C665 - Sezione - SezUrb - Foglio 48 - Particella 980

Area di enti urbani e promiscui dal 12/12/2014

N.	DATI IDENTIFICATIVI			DATI CLASSAMENTO						DATI DERIVANTI DA			
	Foglio	Particella	Sub	Porz	Qualità Classe	Superficie(m²)		Deduz	Reddito				
						ha	are ca		Dominicale		Agrario		
1	48	980		-	ENTE URBANO	14	17						Tipo mappale del 12/12/2014 protocollo n. TO0549399 in atti dal 12/12/2014 presentato il 11/12/2014 (n. 549399.1/2014)

Visura storica per immobile

Situazione degli atti informatizzati dall'impianto meccanografico al 12/05/2021

Notifica		Partita	1		
-----------------	--	----------------	---	--	--

Nella variazione sono stati soppressi i seguenti immobili:

- foglio 48 particella 452 - foglio 48 particella 962 - foglio 48 particella 963 - foglio 48 particella 966

Sono stati inoltre variati i seguenti immobili:

- foglio 48 particella 979 - foglio 48 particella 981 - foglio 48 particella 982

L'intestazione alla data della richiesta deriva dai seguenti atti:

Situazione dell'immobile che ha originato il precedente dal 12/12/2014

N.	DATI IDENTIFICATIVI				DATI CLASSAMENTO				DATI DERIVANTI DA	
	Foglio	Particella	Sub	Porz	Qualità Classe	Superficie(m²)	Deduz	Reddito		
						ha are ca		Dominicale		Agrario
1	48	962		-	ENTE URBANO	14 17				FRAZIONAMENTO del 12/12/2014 protocollo n. TO0549399 in atti dal 12/12/2014 presentato il 11/12/2014 (n. 549399.1/2014)

Notifica		Partita	1		
-----------------	--	----------------	---	--	--

Nella variazione sono stati soppressi i seguenti immobili:

- foglio 48 particella 449 - foglio 48 particella 450 - foglio 48 particella 451 - foglio 48 particella 453 - foglio 48 particella 454 - foglio 48 particella 583 - foglio 48 particella 601

Sono stati inoltre variati i seguenti immobili:

- foglio 48 particella 963 - foglio 48 particella 964 - foglio 48 particella 965 - foglio 48 particella 966 - foglio 48 particella 967 - foglio 48 particella 968 - foglio 48 particella 969 - foglio 48 particella 970 - foglio 48 particella 971 - foglio 48 particella 972 - foglio 48 particella 973 - foglio 48 particella 974 - foglio 48 particella 975 - foglio 48 particella 976 - foglio 48 particella 977 - foglio 48 particella 978

L'intestazione alla data della richiesta deriva dai seguenti atti:

Situazione dell'immobile che ha originato il precedente dal 26/08/2004

N.	DATI IDENTIFICATIVI				DATI CLASSAMENTO				DATI DERIVANTI DA	
	Foglio	Particella	Sub	Porz	Qualità Classe	Superficie(m²)	Deduz	Reddito		
						ha are ca		Dominicale		Agrario
1	48	449		-	ENTE URBANO	15 46				FRAZIONAMENTO del 26/08/2004 protocollo n. TO0389589 in atti dal 26/08/2004 (n. 389589.1/2004)

Notifica		Partita	1		
-----------------	--	----------------	---	--	--

Nella variazione sono stati soppressi i seguenti immobili:

- foglio 48 particella 370 - foglio 48 particella 150 - foglio 48 particella 151 - foglio 48 particella 364 - foglio 48 particella 275 - foglio 48 particella 136 - foglio 48 particella 299 - foglio 48 particella 300 - foglio 48 particella 272 - foglio 48 particella 178 - foglio 48 particella 179 - foglio 48 particella 180 - foglio 48 particella 238 - foglio 48 particella 256 - foglio 48 particella 322 - foglio 48 particella 354 - foglio 48 particella 292 - foglio 48 particella 54 - foglio 48 particella 109 - foglio 48 particella 108 - foglio 48 particella 407 - foglio 48 particella 408 - foglio 48 particella 114 - foglio 48 particella 105 - foglio 48 particella 263 - foglio 48 particella 67 - foglio 48 particella 362 - foglio 48 particella 216 - foglio 48 particella 312 - foglio 48 particella 220 - foglio 48 particella 118 - foglio 48 particella 235 - foglio 48 particella 126 - foglio 48 particella 245 - foglio 48 particella 246 - foglio 48 particella 127 - foglio 48 particella 139 - foglio 48 particella 140 - foglio 48 particella 355 - foglio 48 particella 350 - foglio 48 particella 143 - foglio 48 particella 351 - foglio 48 particella 353 - foglio 48 particella 153 - foglio 48 particella 372 - foglio 48 particella 146

Sono stati inoltre variati i seguenti immobili:

- foglio 48 particella 521 - foglio 48 particella 522 - foglio 48 particella 523 - foglio 48 particella 524 - foglio 48 particella 525 - foglio 48 particella 526 - foglio 48 particella 527 - foglio 48 particella 528 - foglio 48 particella 529 - foglio 48 particella 530 - foglio 48 particella 531 - foglio 48 particella 532 - foglio 48 particella 533 - foglio 48 particella 534 - foglio 48 particella 535 - foglio 48 particella 536 - foglio 48 particella 537 - foglio 48 particella 538 - foglio 48 particella 539 - foglio 48 particella 540 - foglio 48 particella 541 - foglio 48 particella 542 - foglio 48 particella 543 - foglio 48 particella 544 - foglio 48 particella 135 - foglio 48 particella 545 - foglio 48 particella 546 - foglio 48 particella 547 - foglio 48 particella 548 - foglio 48 particella 549 - foglio 48 particella 550 - foglio 48 particella 551 - foglio 48 particella 552 - foglio 48 particella 170 - foglio 48 particella 553 - foglio 48 particella 435 - foglio 48 particella 554 - foglio 48 particella 555 - foglio 48 particella 393 - foglio 48 particella 556 - foglio 48 particella 557 - foglio 48 particella 558 - foglio 48 particella 559 - foglio 48 particella 560 - foglio 48 particella 561 - foglio 48 particella 562 - foglio 48 particella 563 - foglio 48 particella 564 - foglio 48 particella 565 - foglio 48 particella 566 - foglio 48 particella 567 - foglio 48 particella 568 - foglio 48 particella 569 - foglio 48 particella 570 - foglio 48 particella 571 - foglio 48 particella 572 - foglio 48 particella 573 - foglio 48 particella 574 - foglio 48 particella 575 - foglio 48 particella 576 - foglio 48 particella 577 - foglio 48 particella 578 - foglio 48 particella 579 - foglio 48 particella 580 - foglio 48 particella 581 - foglio 48 particella 582 - foglio 48 particella 392 - foglio 48 particella 583 - foglio 48 particella 584 - foglio 48 particella 585 - foglio 48 particella 432 - foglio 48 particella 440 - foglio 48 particella 441 - foglio 48 particella 442 - foglio 48 particella 443 - foglio 48 particella 444 - foglio 48 particella 445 - foglio 48 particella 446 - foglio 48 particella 447 - foglio 48 particella 448 - foglio 48 particella 450 - foglio 48 particella 451 - foglio 48 particella 452 - foglio 48 particella 453 - foglio 48 particella 433 - foglio 48 particella 454 - foglio 48 particella 455 - foglio 48 particella 456 - foglio 48 particella 457 - foglio 48 particella 458 - foglio 48 particella 459 - foglio 48 particella 460 - foglio 48 particella 461 - foglio 48 particella 462 - foglio 48 particella 463 - foglio 48 particella 464 - foglio 48 particella 465 - foglio 48 particella 466 - foglio 48 particella 467 - foglio 48 particella 468 - foglio 48 particella 469 - foglio 48 particella 470 - foglio 48 particella 471 - foglio 48 particella 472 - foglio 48 particella 473 - foglio 48 particella 474 - foglio 48 particella 475 - foglio 48 particella 476 - foglio 48 particella 477 - foglio 48 particella 478 - foglio 48 particella 479 - foglio 48 particella 480 - foglio 48 particella 481 - foglio 48 particella 482 - foglio 48 particella 483 - foglio 48 particella 484 - foglio 48 particella 485 - foglio 48 particella 486 - foglio 48 particella 487 - foglio 48 particella 488 - foglio 48 particella 489 - foglio 48 particella 490 - foglio 48 particella 491 - foglio 48 particella 492 - foglio 48 particella 493 - foglio 48 particella 494 - foglio 48 particella 495 - foglio 48 particella 496 - foglio 48 particella 497 - foglio 48 particella 498 - foglio 48 particella 499 - foglio 48 particella 500 - foglio 48 particella 501 - foglio 48 particella 502 - foglio 48 particella 503 - foglio 48 particella 504 - foglio 48 particella 505 - foglio 48 particella 506 - foglio 48 particella 507 - foglio 48 particella 508 - foglio 48 particella 509 - foglio 48 particella 510 - foglio 48 particella 511 - foglio 48 particella 512 - foglio 48 particella 513 - foglio 48 particella 514 - foglio 48 particella 515 - foglio 48 particella 516 - foglio 48 particella 517 - foglio 48 particella 518 - foglio 48 particella 519 - foglio 48 particella 520

L'intestazione alla data della richiesta deriva dai seguenti atti:

Situazione dell'immobile che ha originato il precedente dal 12/08/2003

N.	DATI IDENTIFICATIVI			DATI CLASSAMENTO						DATI DERIVANTI DA		
	Foglio	Particella	Sub	Porz	Qualità Classe	Superficie(m²)			Deduz	Reddito		Tipo mappale del 12/08/2003 protocollo n. 720090 in atti dal 12/08/2003 (n. 11153.1/2003)
						ha	are	ca		Dominicale	Agrario	
1	48	432		-	ENTE URBANO	13	46	45				
Notifica					Partita			1				

Sono stati inoltre variati i seguenti immobili:

- foglio 48 particella 436 - foglio 48 particella 433 - foglio 48 particella 434 - foglio 48 particella 435 - foglio 48 particella 437 - foglio 48 particella 438

Visura storica per immobile

Situazione degli atti informatizzati dall'impianto meccanografico al 12/05/2021

Area di enti urbani e promiscui dal 12/08/2003

N.	DATI IDENTIFICATIVI			DATI CLASSAMENTO						DATI DERIVANTI DA		
	Foglio	Particella	Sub	Porz	Qualità Classe	Superficie(m²)			Deduz		Reddito	
						ha are ca					Dominicale	Agrario
1	48	432		-	ENTE URBANO	13	46	45				FRAZIONAMENTO del 12/08/2003 protocollo n. 720085 in atti dal 12/08/2003 (n. 11151.1/2003)
Notifica				Partita			1					

Nella variazione sono stati soppressi i seguenti immobili:

- foglio 48 particella 315

Sono stati inoltre variati i seguenti immobili:

- foglio 48 particella 433 - foglio 48 particella 434 - foglio 48 particella 435 - foglio 48 particella 436 - foglio 48 particella 437 - foglio 48 particella 438

L'intestazione alla data della richiesta deriva dai seguenti atti:

Situazione dell'immobile che ha originato il precedente dal 10/12/2001

N.	DATI IDENTIFICATIVI			DATI CLASSAMENTO						DATI DERIVANTI DA		
	Foglio	Particella	Sub	Porz	Qualità Classe	Superficie(m²)			Deduz		Reddito	
						ha are ca					Dominicale	Agrario
1	48	315		-	ENTE URBANO	18	03	41				FRAZIONAMENTO del 10/12/2001 protocollo n. 2550138 in atti dal 10/12/2001 (n. 65652.1/2001)
Notifica				Partita			1					

Sono stati inoltre variati i seguenti immobili:

- foglio 48 particella 403

Area di enti urbani e promiscui dal 13/10/2001

N.	DATI IDENTIFICATIVI			DATI CLASSAMENTO						DATI DERIVANTI DA		
	Foglio	Particella	Sub	Porz	Qualità Classe	Superficie(m²)			Deduz		Reddito	
						ha are ca					Dominicale	Agrario
1	48	315		-	ENTE URBANO	18	47	50				Tabella di variazione del 13/10/2001 protocollo n. 4918 in atti dal 13/10/2001 (n. 49553.1/2001)
Notifica				Partita			1					

Visura storica per immobile

Situazione degli atti informatizzati dall'impianto meccanografico al 12/05/2021

Area di enti urbani e promiscui dal 31/01/2000

N.	DATI IDENTIFICATIVI			DATI CLASSAMENTO						DATI DERIVANTI DA		
	Foglio	Particella	Sub	Porz	Qualità Classe	Superficie(m²)			Deduz		Reddito	
						ha	are	ca			Dominicale	Agrario
1	48	315		-	ENTE URBANO	18	47	50				FRAZIONAMENTO del 31/01/2000 in atti dal 01/02/2000 (n. 213.1/2000)
Notifica						Partita		1				
Annotazioni		migliore precisazione di superficie										

Sono stati inoltre variati i seguenti immobili:

- foglio 48 particella 392 - foglio 48 particella 393

Area di enti urbani e promiscui dal 02/01/1990

N.	DATI IDENTIFICATIVI			DATI CLASSAMENTO						DATI DERIVANTI DA		
	Foglio	Particella	Sub	Porz	Qualità Classe	Superficie(m²)			Deduz		Reddito	
						ha	are	ca			Dominicale	Agrario
1	48	315		-	ENTE URBANO	19	47	12				VARIAZIONE D'UFFICIO del 02/01/1990 in atti dal 18/01/2000 (n. 498.233/1990)
Notifica						Partita		1				

Situazione dell'Immobile dall'impianto meccanografico

N.	DATI IDENTIFICATIVI			DATI CLASSAMENTO						DATI DERIVANTI DA		
	Foglio	Particella	Sub	Porz	Qualità Classe	Superficie(m²)			Deduz		Reddito	
						ha	are	ca			Dominicale	Agrario
1	48	315		-	FU D ACCERT	19	24	45				Impianto meccanografico del 01/09/1977
Notifica						Partita		9350				

L'intestazione alla data della richiesta deriva dai seguenti atti:

N.	DATI ANAGRAFICI	CODICE FISCALE	DIRITTI E ONERI REALI
1	SAVA-LEASING SOCIETA' PER AZIONI con sede in TORINO	00984480012	(1) Proprieta` per 1000/1000 fino al 02/01/1990
DATI DERIVANTI DA		SCRITTURA PRIVATA del 28/11/1997 Trascrizione in atti dal 04/11/1999 Repertorio n.: 131775 Rogante: GIUSEPPINA MORONE Sede: TORINO Registrazione: (n. 27320.1/1997)	

Visura storica per immobile

Situazione degli atti informatizzati dall'impianto meccanografico al 12/05/2021

N.	DATI ANAGRAFICI	CODICE FISCALE	DIRITTI E ONERI REALI
1	SOCIETA` IMM.RE FABBRICATI IND.LI S.I.F.I. SPA con sede in TORINO	00690990015	fino al 28/11/1997
DATI DERIVANTI DA	ISTRUMENTO (ATTO PUBBLICO) del 31/10/1986 Voltura in atti dal 13/06/1988 Repertorio n.: 46782 Rogante: ETTORE MORONE Sede: TORINO Registrazione: UR Sede: TORINO n: 59755 del 20/11/1986 (n. 120087)		

N.	DATI ANAGRAFICI	CODICE FISCALE	DIRITTI E ONERI REALI
1	FIAT AUTO S.P.A. con sede in TORINO	02285320012	fino al 31/10/1986
DATI DERIVANTI DA	in atti dal 27/07/1983		

N.	DATI ANAGRAFICI	CODICE FISCALE	DIRITTI E ONERI REALI
1	SPA LANCIA CON SEDE IN TORINO		fino al 17/01/1979
DATI DERIVANTI DA	Impianto meccanografico del 01/09/1977		

Unità immobiliari n. 1

Tributi erariali: Euro 0,90

Visura telematica

Visura storica per immobile

Situazione degli atti informatizzati dall'impianto meccanografico al 15/10/2019

Dati della richiesta	Comune di CHIVASSO (Codice: C665)
Catasto Fabbricati	Provincia di TORINO
	Foglio: 56 Particella: 170

INTESTATO

1	SVILUPPO COMPARTO 2 S.R.L. con sede in MILANO	03766340966*	(1) Proprieta` per 1/1
---	---	--------------	------------------------

Unità immobiliare dal 11/11/2009

N.	DATI IDENTIFICATIVI				DATI DI CLASSAMENTO							DATI DERIVANTI DA
	Sezione Urbana	Foglio	Particella	Sub	Zona Cens.	Micro Zona	Categoria	Classe	Consistenza	Superficie Catastale	Rendita	
1		56	170				D/8				Euro 23.390,00	VARIAZIONE NEL CLASSAMENTO del 11/11/2009 protocollo n. TO0775861 in atti dal 11/11/2009 VARIAZIONE DI CLASSAMENTO (n. 172695.1/2009)
Indirizzo				VIA CALUSO n. 50 piano: T;								
Annotazioni				Classamento e rendita validati (D.M. 701/94)								

Mappali Terreni Correlati

Codice Comune C665 - Sezione - Foglio 56 - Particella 170

Situazione dell'unità immobiliare dal 11/11/2008

N.	DATI IDENTIFICATIVI				DATI DI CLASSAMENTO							DATI DERIVANTI DA
	Sezione Urbana	Foglio	Particella	Sub	Zona Cens.	Micro Zona	Categoria	Classe	Consistenza	Superficie Catastale	Rendita	
1		56	170				D/8				Euro 23.390,00	DIVISIONE del 11/11/2008 protocollo n. TO0745320 in atti dal 11/11/2008 DIVISIONE (n. 62441.1/2008)
Indirizzo				, VIA CALUSO n. 50 piano: T;								
Annotazioni				classamento e rendita proposti (D.M. 701/94)								

Visura storica per immobile

Situazione degli atti informatizzati dall'impianto meccanografico al 15/10/2019

Situazione degli intestati dal 11/11/2008

N.	DATI ANAGRAFICI	CODICE FISCALE	DIRITTI E ONERI REALI
1	SVILUPPO COMPARTO 2 S.R.L. con sede in MILANO	03766340966	(1) Proprieta` per 1/1
DATI DERIVANTI DA DIVISIONE del 11/11/2008 protocollo n. TO0745320 in atti dal 11/11/2008 Registrazione: DIVISIONE (n. 62441.1/2008)			

Situazione dell'unità immobiliare che ha originato il precedente dal 19/10/2004

N.	DATI IDENTIFICATIVI				DATI DI CLASSAMENTO							DATI DERIVANTI DA	
	Sezione Urbana	Foglio	Particella	Sub	Zona Cens.	Micro Zona	Categoria	Classe	Consistenza	Superficie Catastale	Rendita		
1		56	86	14			D/8				Euro 23.200,00	VARIAZIONE NEL CLASSAMENTO del 19/10/2004 protocollo n. TO0471375 in atti dal 19/10/2004 VARIAZIONE DI CLASSAMENTO (n. 89922.1/2004)	
Indirizzo				VIA CALUSO n. 50 piano: T;									
Notifica				TO0476631/2004			Partita		-		Mod.58		-
Annotazioni				rettifica del classamento proposto ai sensi del dm 701/94									

Situazione dell'unità immobiliare dal 21/11/2003

N.	DATI IDENTIFICATIVI				DATI DI CLASSAMENTO							DATI DERIVANTI DA
	Sezione Urbana	Foglio	Particella	Sub	Zona Cens.	Micro Zona	Categoria	Classe	Consistenza	Superficie Catastale	Rendita	
1		56	86	14			D/8				Euro 17.882,00	VARIAZIONE del 21/11/2003 protocollo n. 984042 in atti dal 21/11/2003 ESATTA RAPPRESENT. GRAFICA DELL'UIU (n. 75882.1/2003)
Indirizzo				, VIA CALUSO n. 50 piano: T;								
Annotazioni				classamento proposto (D.M. 701/94)								

Situazione dell'unità immobiliare dal 21/11/2003

N.	DATI IDENTIFICATIVI				DATI DI CLASSAMENTO							DATI DERIVANTI DA
	Sezione Urbana	Foglio	Particella	Sub	Zona Cens.	Micro Zona	Categoria	Classe	Consistenza	Superficie Catastale	Rendita	
1		56	86	14			in corso di definiz.					VARIAZIONE del 21/11/2003 protocollo n. 984019 in atti dal 21/11/2003 FRAZION. PER SCISSIONE DITTA MISTA (n. 75881.1/2003)
Indirizzo				, STRADA CALUSO n. 50 piano: T;								

Visura storica per immobile

Situazione degli atti informatizzati dall'impianto meccanografico al 15/10/2019

Situazione degli intestati dal 26/06/2006

N.	DATI ANAGRAFICI	CODICE FISCALE	DIRITTI E ONERI REALI
1	RI. INVESTIMENTI S.R.L. con sede in MILANO	08349480015	(1) Proprieta` per 1/1 fino al 30/03/2006
DATI DERIVANTI DA		RETTIFICA DI INTESAZIONE ALL'ATTUALITA' del 26/06/2006 Trascrizione in atti dal 11/07/2006 Repertorio n.: 54928 Rogante: STEFANO ZANARDI Sede: MILANO Registrazione: Sede: (n. 22575/2006)	

Situazione degli intestati dal 30/03/2006

N.	DATI ANAGRAFICI	CODICE FISCALE	DIRITTI E ONERI REALI
1	SVILUPPO COMPARTO 2 S.R.L. con sede in MILANO	03766340966	(1) Proprieta` per 1/1 fino al 11/11/2008
DATI DERIVANTI DA		RETTIFICA DI INTESAZIONE ALL'ATTUALITA' del 30/03/2006 protocollo n. TO0396523 Voltura in atti dal 10/06/2008 Repertorio n.: 54361 Rogante: ZANARDI Sede: MILANO Registrazione: Sede: IST. TO/396503/08 RETT. D'UFFICIO (n. 40684.1/2008)	

Situazione degli intestati dal 30/03/2006

N.	DATI ANAGRAFICI	CODICE FISCALE	DIRITTI E ONERI REALI
1	SVILUPPO COMPARTO 2 S.R.L. IN FORMA ABBREVIATA S.C. 2 S.R.L. con sede in MILANO	03766340966	(1) Proprieta` per 1/1 fino al 26/06/2006
DATI DERIVANTI DA		ISTRUMENTO (ATTO PUBBLICO) del 30/03/2006 Nota presentata con Modello Unico in atti dal 12/04/2006 Repertorio n.: 54361 Rogante: ZANARDI STEFANO Sede: MILANO Registrazione: Sede: COMPRAVENDITA Rettificata dalla trasc. n.22575/2006 (n. 12128.1/2006)	

Situazione degli intestati dal 21/07/2005

N.	DATI ANAGRAFICI	CODICE FISCALE	DIRITTI E ONERI REALI
1	RI. INVESTIMENTI S.R.L. con sede in MILANO	08349480015	(1) Proprieta` per 1/1 fino al 30/03/2006
DATI DERIVANTI DA		ISTRUMENTO (ATTO PUBBLICO) del 21/07/2005 Nota presentata con Modello Unico in atti dal 01/08/2005 Repertorio n.: 51576 Rogante: PENE VIDARI FRANCESCO Sede: TORINO Registrazione: Sede: COMPRAVENDITA (n. 23752.1/2005)	

Situazione degli intestati dal 21/11/2003

N.	DATI ANAGRAFICI	CODICE FISCALE	DIRITTI E ONERI REALI
1	MAGGIORA S.P.A con sede in MONCALIERI	06364980018	(1) Proprieta` per 1/1 fino al 11/11/2003
DATI DERIVANTI DA		VARIAZIONE del 21/11/2003 protocollo n. 984019 in atti dal 21/11/2003 Registrazione: FRAZION. PER SCISSIONE DITTA MISTA (n. 75881.1/2003)	

Situazione degli intestati dal 11/11/2003

N.	DATI ANAGRAFICI	CODICE FISCALE	DIRITTI E ONERI REALI
1	MAGGIORA S.P.A con sede in MONCALIERI	06364980018	(1) Proprieta` per 1000/1000 fino al 21/07/2005
DATI DERIVANTI DA		VOLTURA D'UFFICIO del 11/11/2003 protocollo n. 984042 in atti dal 21/11/2003 Registrazione: SCISSIONE DELLA DITTA MISTA (PREALLINEAMENTO) (n. 40950.1/2003)	

Visura storica per immobile

Situazione degli atti informatizzati dall'impianto meccanografico al 15/10/2019

Situazione dell'unità immobiliare che ha originato il precedente dal 27/07/1999

N.	DATI IDENTIFICATIVI				DATI DI CLASSAMENTO							DATI DERIVANTI DA	
	Sezione Urbana	Foglio	Particella	Sub	Zona Cens.	Micro Zona	Categoria	Classe	Consistenza	Superficie Catastale	Rendita		
1		26	95	9			D/7				Euro 124.143,33 L. 240.375.000	VARIAZIONE D'UFFICIO del 27/07/1999 in atti dal 18/05/2000 RETTIFICA CLASSAMENTO (n. L06923/1999)	
		56	86	6									
Indirizzo		VIA CALUSO n. 50 piano: T-1;											
Notifica		482405/2002					Partita		1006350		Mod.58		-

Situazione dell'unità immobiliare dal 27/07/1999

N.	DATI IDENTIFICATIVI				DATI DI CLASSAMENTO							DATI DERIVANTI DA	
	Sezione Urbana	Foglio	Particella	Sub	Zona Cens.	Micro Zona	Categoria	Classe	Consistenza	Superficie Catastale	Rendita		
1		26	95	9			D/1				L. 191.180.000	VARIAZIONE del 27/07/1999 in atti dal 27/07/1999 ESATTA RAPPRESENTAZIONE GRAFICA (n. L06923.1/1999)	
		56	86	6									
Indirizzo		, VIA CALUSO n. 50 piano: T-1;											
Notifica		-					Partita		1006350		Mod.58		-
Annotazioni		classamento proposto (D.M. 701/94) ;intestazione da verificare											

Situazione dell'unità immobiliare dal 26/07/1999

N.	DATI IDENTIFICATIVI				DATI DI CLASSAMENTO							DATI DERIVANTI DA	
	Sezione Urbana	Foglio	Particella	Sub	Zona Cens.	Micro Zona	Categoria	Classe	Consistenza	Superficie Catastale	Rendita		
1		26	95	9								VOLTURA D'UFFICIO del 26/07/1999 in atti dal 27/07/1999 (n. DMISTA/1999)	
		56	86	6									
Indirizzo		, VIA CALUSO n. 50 piano: T-1;											
Notifica		-					Partita		1006350		Mod.58		-
Annotazioni		intestazione da verificare											

Visura storica per immobile

Situazione degli atti informatizzati dall'impianto meccanografico al 15/10/2019

Situazione dell'unità immobiliare dal 26/07/1999

N.	DATI IDENTIFICATIVI				DATI DI CLASSAMENTO							DATI DERIVANTI DA	
	Sezione Urbana	Foglio	Particella	Sub	Zona Cens.	Micro Zona	Categoria	Classe	Consistenza	Superficie Catastale	Rendita		
1		26	95	9			in corso di definiz.					FRAZIONAMENTO E FUSIONE del 26/07/1999 in atti dal 26/07/1999 (n. L06872.1/1999)	
		56	86	6									
Indirizzo		, VIA CALUSO n. 50 piano: T-1;											
Notifica		-				Partita		1005670		Mod.58		-	

Situazione degli intestati dal 21/11/2000

N.	DATI ANAGRAFICI	CODICE FISCALE	DIRITTI E ONERI REALI
1	MAGGIORA S.P.A con sede in MONCALIERI	06364980018	(1) Proprieta` per 1/1 fino al 21/11/2003
DATI DERIVANTI DA		ISTRUMENTO (ATTO PUBBLICO) del 21/11/2000 Trascrizione in atti dal 06/06/2001 Repertorio n.: 211770 Rogante: GIUSEPPINA MORONE Sede: TORINO Registrazione: Sede: COMPRAVENDITA (Passaggi intermedi da esaminare) (n. 27803.1/2000)	

Situazione degli intestati dal 26/07/1999

N.	DATI ANAGRAFICI	CODICE FISCALE	DIRITTI E ONERI REALI
1	F.I.A.T. AUTO S.P.A., C.SO AGNELLI N.200.- con sede in TORINO	02285320012	PROPR. 1000/1000 F.56 N.86 SUB.6/ PARTE B fino al 21/11/2000
2	SAVA LEASING S.P.A., VIA LANCIA N.27.- con sede in TORINO	00984480012	PROPR. 1000/1000 F.26 N.95 SUB.9/ PARTE A fino al 21/11/2000
DATI DERIVANTI DA		VOLTURA D'UFFICIO del 26/07/1999 Voltura in atti dal 27/07/1999 Repertorio n.: 1 Rogante: GEOM. FERRERO F. Sede: NICHELINO Registrazione: ISTITUZIONE DITTA MISTA (n. DMISTA/1999)	

Situazione degli intestati dal 26/07/1999

N.	DATI ANAGRAFICI	CODICE FISCALE	DIRITTI E ONERI REALI
1	S.I.F.I. S.P.A. CON SEDE IN TORINO, C.SO G. AGNELLI N.200.- con sede in TORINO	00690990015	(1) Proprieta` fino al 26/07/1999
DATI DERIVANTI DA		FRAZIONAMENTO E FUSIONE del 26/07/1999 in atti dal 26/07/1999 Registrazione: (n. L06872.1/1999)	

Per ulteriori variazioni richiedere le visure storiche dei seguenti immobili soppressi, originari del precedente:

- foglio 26 particella 95 subalterno 9
- foglio 56 particella 86 subalterno 1

Unità immobiliari n. 1

Tributi erariali: Euro 0,90

Visura telematica

* Codice Fiscale Validato in Anagrafe Tributaria

Visura storica per immobile

Situazione degli atti informatizzati dall'impianto meccanografico al 15/10/2019

Dati della richiesta	Comune di CHIVASSO (Codice: C665)
Catasto Terreni	Provincia di TORINO
	Foglio: 56 Particella: 170

Area di enti urbani e promiscui dal 28/07/2008

N.	DATI IDENTIFICATIVI			DATI CLASSAMENTO						DATI DERIVANTI DA		
	Foglio	Particella	Sub	Porz	Qualità Classe	Superficie(m²)		Deduz	Reddito			
						ha	are		ca		Dominicale	Agrario
1	56	170		-	ENTE URBANO	16	59	77				FRAZIONAMENTO del 28/07/2008 protocollo n. TO0510260 in atti dal 28/07/2008 (n. 510260.1/2008)
Notifica								Partita	1			
Annotazioni								sr				

Sono stati inoltre variati i seguenti immobili:

- foglio 56 particella 134 - foglio 56 particella 219 - foglio 56 particella 220 - foglio 56 particella 221 - foglio 56 particella 222

Mappali Fabbricati Correlati

Codice Comune C665 - Sezione - SezUrb - Foglio 56 - Particella 170

Area di enti urbani e promiscui dal 01/02/2000

N.	DATI IDENTIFICATIVI			DATI CLASSAMENTO						DATI DERIVANTI DA		
	Foglio	Particella	Sub	Porz	Qualità Classe	Superficie(m²)		Deduz	Reddito			
						ha	are		ca		Dominicale	Agrario
1	56	170		-	ENTE URBANO	16	69	38				FRAZIONAMENTO del 01/02/2000 in atti dal 01/02/2000 (n. 219.1/2000)
Notifica								Partita	1			
Annotazioni								sr				

Sono stati inoltre variati i seguenti immobili:

- foglio 56 particella 134

L'intestazione alla data della richiesta deriva dai seguenti atti:

Visura storica per immobile

Situazione degli atti informatizzati dall'impianto meccanografico al 15/10/2019

Situazione dell'immobile che ha originato il precedente dal 29/08/1996

N.	DATI IDENTIFICATIVI			DATI CLASSAMENTO						DATI DERIVANTI DA		
	Foglio	Particella	Sub	Porz	Qualità Classe	Superficie(m²)			Deduz		Reddito	
						ha	are	ca			Dominicale	Agrario
1	56	134		-	ENTE URBANO	40	61	34				FRAZIONAMENTO del 29/08/1996 in atti dal 29/08/1996 (n. 1439.1/1996)
Notifica						Partita			1			

Sono stati inoltre variati i seguenti immobili:

- foglio 56 particella 162

Area di enti urbani e promiscui dal 30/04/1990

N.	DATI IDENTIFICATIVI			DATI CLASSAMENTO						DATI DERIVANTI DA		
	Foglio	Particella	Sub	Porz	Qualità Classe	Superficie(m²)			Deduz		Reddito	
						ha	are	ca			Dominicale	Agrario
1	56	134		-	ENTE URBANO	41	13	12				VAR DATI CENSUARI del 30/04/1990 in atti dal 06/06/1996 (n. 498.279/1990)
Notifica						Partita			1			
Annotazioni				comprende i nn. 143 e 144 del fg.56								

Situazione dell'Immobile dal 27/03/1987

N.	DATI IDENTIFICATIVI			DATI CLASSAMENTO						DATI DERIVANTI DA		
	Foglio	Particella	Sub	Porz	Qualità Classe	Superficie(m²)			Deduz		Reddito	
						ha	are	ca			Dominicale	Agrario
1	56	134		-	FU D ACCERT	40	83	52				FRAZIONAMENTO in atti dal 27/03/1987 (n. 174)
Notifica						Partita			13798			

Sono stati inoltre variati i seguenti immobili:

- foglio 56 particella 145 - foglio 56 particella 146

Visura storica per immobile

Situazione degli atti informatizzati dall'impianto meccanografico al 15/10/2019

Situazione dell'Immobile dall'impianto meccanografico

N.	DATI IDENTIFICATIVI			DATI CLASSAMENTO						DATI DERIVANTI DA		
	Foglio	Particella	Sub	Porz	Qualità Classe	Superficie(m²)			Deduz		Reddito	
						ha	are	ca			Dominicale	Agrario
1	56	134		-	FU D ACCERT	40	86	42				Impianto meccanografico del 01/09/1977
Notifica						Partita			9350			

L'intestazione alla data della richiesta deriva dai seguenti atti:

Situazione degli intestati dal 17/01/1979

N.	DATI ANAGRAFICI	CODICE FISCALE	DIRITTI E ONERI REALI
1	SOCIETA` IMM.RE FABBRICATI IND.LI S.I.F.I. SPA con sede in TORINO	00690990015	fino al 30/04/1990
DATI DERIVANTI DA		ISTRUMENTO (ATTO PUBBLICO) del 31/10/1986 Voltura in atti dal 05/06/1996 Repertorio n.: 46782 Rogante: ETTORE MORONE Registrazione: n: 59755 del 20/11/1986 (n. 1200.1/1987)	

Situazione degli intestati dall'impianto meccanografico

N.	DATI ANAGRAFICI	CODICE FISCALE	DIRITTI E ONERI REALI
1	FIAT AUTO S.P.A. con sede in TORINO	02285320012	fino al 31/10/1986
DATI DERIVANTI DA		in atti dal 27/07/1983	

N.	DATI ANAGRAFICI	CODICE FISCALE	DIRITTI E ONERI REALI
1	SPA LANCIA CON SEDE IN TORINO		fino al 17/01/1979
DATI DERIVANTI DA		Impianto meccanografico del 01/09/1977	

Unità immobiliari n. 1

Tributi erariali: Euro 0,90

Visura telematica

Visura storica per immobile

Situazione degli atti informatizzati dall'impianto meccanografico al 12/05/2021

Dati della richiesta	Comune di CHIVASSO (Codice: C665)
Catasto Fabbricati	Provincia di TORINO
	Foglio: 56 Particella: 217

INTESTATO

1	NUOVA CARROZZERIA TORINESE S.R.L. con sede in TORINO	08758670015*	(1) Proprieta` per 1/1
---	--	--------------	------------------------

Unità immobiliare dal 29/06/2018

N.	DATI IDENTIFICATIVI				DATI DI CLASSAMENTO						DATI DERIVANTI DA	
	Sezione Urbana	Foglio	Particella	Sub	Zona Cens.	Micro Zona	Categoria	Classe	Consistenza	Superficie Catastale		Rendita
1		56	217				area urbana		3234 m²			Variazione del 27/06/2018 protocollo n. TO0157169 in atti dal 29/06/2018 VARIAZIONE PER MODIFICA IDENTIFICATIVO (n. 41349.1/2018)
Indirizzo				VIA MAZZE' n. 121 piano: T;								

Mappali Terreni Correlati

Codice Comune C665 - Sezione - Foglio 56 - Particella 217

Situazione degli intestati dal 05/07/2018

N.	DATI ANAGRAFICI	CODICE FISCALE	DIRITTI E ONERI REALI
1	NUOVA CARROZZERIA TORINESE S.R.L. con sede in TORINO	08758670015	(1) Proprieta` per 1/1
DATI DERIVANTI DA		ISTRUMENTO (ATTO PUBBLICO) del 05/07/2018 Nota presentata con Modello Unico in atti dal 18/07/2018 Repertorio n.: 74607 Rogante: PENE VIDARI FRANCESCO Sede: TORINO Registrazione: Sede: COMPRAVENDITA (n. 21289.1/2018)	

Situazione degli intestati dal 27/06/2018

N.	DATI ANAGRAFICI	CODICE FISCALE	DIRITTI E ONERI REALI
1	FCA PARTECIPAZIONI S.P.A. con sede in TORINO	01053960017	(1) Proprieta` per 1/1 fino al 05/07/2018
DATI DERIVANTI DA		del 27/06/2018 protocollo n. TO0157169 in atti dal 29/06/2018 Registrazione: VARIAZIONE PER MODIFICA IDENTIFICATIVO (n. 41349.1/2018)	

Visura storica per immobile

Situazione degli atti informatizzati dall'impianto meccanografico al 12/05/2021

Situazione dell'unità immobiliare che ha originato il precedente dal 14/06/2007

N.	DATI IDENTIFICATIVI				DATI DI CLASSAMENTO							DATI DERIVANTI DA
	Sezione Urbana	Foglio	Particella	Sub	Zona Cens.	Micro Zona	Categoria	Classe	Consistenza	Superficie Catastale	Rendita	
1		56	86	16			area urbana		3234 m ²			VARIAZIONE del 14/06/2007 protocollo n. TO0487244 in atti dal 14/06/2007 DIVISIONE- AMPLIAMENTO (n. 56687.1/2007)
Indirizzo				VIA MAZZE' n. 121 piano: T;								

Situazione degli intestati dal 23/03/2015

N.	DATI ANAGRAFICI	CODICE FISCALE	DIRITTI E ONERI REALI
1	FCA PARTECIPAZIONI S.P.A. con sede in TORINO	01053960017	(1) Proprieta' per 1/1 fino al 27/06/2018
DATI DERIVANTI DA		ISTRUMENTO (ATTO PUBBLICO) del 23/03/2015 Nota presentata con Modello Unico in atti dal 26/03/2015 Repertorio n.: 116854 Rogante: MORONE ETTORE Sede: TORINO Registrazione: Sede: MUTAMENTO DI DENOMINAZIONE O RAGIONE SOCIALE (n. 7056.1/2015)	

Situazione degli intestati dal 30/01/2015

N.	DATI ANAGRAFICI	CODICE FISCALE	DIRITTI E ONERI REALI
1	FIAT PARTECIPAZIONI S.P.A. con sede in TORINO	01053960017	(1) Proprieta' per 1/1 fino al 23/03/2015
DATI DERIVANTI DA		ISTRUMENTO (ATTO PUBBLICO) del 30/01/2015 Nota presentata con Modello Unico in atti dal 23/02/2015 Repertorio n.: 69639 Rogante: PENE VIDARI FRANCESCO Sede: TORINO Registrazione: Sede: MUTAMENTO DI DENOMINAZIONE O RAGIONE SOCIALE Rettifica la trasc. n.16351/2013 (n. 4097.1/2015)	

Situazione degli intestati dal 30/01/2015

N.	DATI ANAGRAFICI	CODICE FISCALE	DIRITTI E ONERI REALI
1	FIAT GESTIONE PARTECIPAZIONI S.P.A. con sede in TORINO	01053960017	(1) Proprieta' per 1/1 fino al 30/01/2015
DATI DERIVANTI DA		ISTRUMENTO (ATTO PUBBLICO) del 30/01/2015 Nota presentata con Modello Unico in atti dal 23/02/2015 Repertorio n.: 69639 Rogante: PENE VIDARI FRANCESCO Sede: TORINO Registrazione: Sede: ATTO DI SCISSIONE (Passaggi intermedi da esaminare) Rettifica la trasc. n.16251/2013 (n. 4096.1/2015)	

Situazione degli intestati dal 17/06/2013

N.	DATI ANAGRAFICI	CODICE FISCALE	DIRITTI E ONERI REALI
1	FIAT PARTECIPAZIONI S.P.A. con sede in TORINO	01053960017	(1) Proprieta' per 1/1 fino al 30/01/2015
DATI DERIVANTI DA		ISTRUMENTO (ATTO PUBBLICO) del 17/06/2013 Nota presentata con Modello Unico in atti dal 21/06/2013 Repertorio n.: 115767 Rogante: MORONE ETTORE Sede: TORINO Registrazione: Sede: MUTAMENTO DI DENOMINAZIONE O RAGIONE SOCIALE Rettificata dalla trasc. n.4097/2015 (n. 16351.1/2013)	

Situazione degli intestati dal 17/06/2013

N.	DATI ANAGRAFICI	CODICE FISCALE	DIRITTI E ONERI REALI
1	FIAT GESTIONE PARTECIPAZIONI S.P.A. con sede in TORINO	01053960017	(1) Proprieta' per 1/1 fino al 17/06/2013
DATI DERIVANTI DA		ISTRUMENTO (ATTO PUBBLICO) del 17/06/2013 Nota presentata con Modello Unico in atti dal 20/06/2013 Repertorio n.: 115765 Rogante: MORONE ETTORE Sede: TORINO Registrazione: Sede: ATTO DI SCISSIONE Rettificata dalla trasc. n.4096/2015 (n. 16251.1/2013)	

Visura storica per immobile

Situazione degli atti informatizzati dall'impianto meccanografico al 12/05/2021

Situazione degli intestati dal 14/06/2007

N.	DATI ANAGRAFICI	CODICE FISCALE	DIRITTI E ONERI REALI
1	FIAT PARTECIPAZIONI S.P.A. con sede in TORINO	01641110018	(1) Proprieta` per 1/1 fino al 17/06/2013
DATI DERIVANTI DA VARIAZIONE del 14/06/2007 protocollo n. TO0487244 in atti dal 14/06/2007 Registrazione: DIVISIONE-AMPLIAMENTO (n. 56687.1/2007)			

Situazione dell'unità immobiliare che ha originato il precedente dal 12/07/2004

N.	DATI IDENTIFICATIVI				DATI DI CLASSAMENTO							DATI DERIVANTI DA	
	Sezione Urbana	Foglio	Particella	Sub	Zona Cens.	Micro Zona	Categoria	Classe	Consistenza	Superficie Catastale	Rendita		
1		56	86	12			D/7				Euro 33.760,00	VARIAZIONE del 26/08/2003 protocollo n. TO0356343 in atti dal 12/07/2004 RETTIFICA CLASSAMENTO (n. 750236.1/2003)	
Indirizzo				VIA MAZZE` n. 121 piano: T;									
Notifica				TO0532327/2004			Partita		-		Mod.58		-

Situazione dell'unità immobiliare dal 26/08/2003

N.	DATI IDENTIFICATIVI				DATI DI CLASSAMENTO							DATI DERIVANTI DA
	Sezione Urbana	Foglio	Particella	Sub	Zona Cens.	Micro Zona	Categoria	Classe	Consistenza	Superficie Catastale	Rendita	
1		56	86	12			D/1				Euro 22.322,00	DIVISIONE del 26/08/2003 protocollo n. 750236 in atti dal 26/08/2003 DIVISIONE (n. 59354.1/2003)
Indirizzo				, VIA MAZZE` n. 121 piano: T;								
Annotazioni				classamento proposto (D.M. 701/94)								

Situazione degli intestati dal 06/10/2003

N.	DATI ANAGRAFICI	CODICE FISCALE	DIRITTI E ONERI REALI
1	FIAT PARTECIPAZIONI S.P.A. con sede in TORINO	01641110018	(1) Proprieta` per 1/1 fino al 14/06/2007
DATI DERIVANTI DA ISTRUMENTO (ATTO PUBBLICO) del 06/10/2003 Trascrizione in atti dal 30/10/2003 Repertorio n.: 102309 Rogante: MORONE ETTORE Sede: TORINO Registrazione: Sede: MUTAMENTO DI DENOMINAZIONE O RAGIONE SOCIALE (n. 32825.1/2003)			

Situazione degli intestati dal 06/10/2003

N.	DATI ANAGRAFICI	CODICE FISCALE	DIRITTI E ONERI REALI
1	SICIND S.P.A. con sede in TORINO	01641110018	(1) Proprieta` per 1/1 fino al 06/10/2003
DATI DERIVANTI DA ISTRUMENTO (ATTO PUBBLICO) del 06/10/2003 Trascrizione in atti dal 30/10/2003 Repertorio n.: 102309 Rogante: MORONE ETTORE Sede: TORINO Registrazione: FUSIONE DI SOCIETA` PER INCORPORAZIONE (n. 32824.1/2003)			

Visura storica per immobile

Data: 12/05/2021 - Ora: 17.55.18 Segue

Visura n.: T382270 Pag: 4

Situazione degli atti informatizzati dall'impianto meccanografico al 12/05/2021

Situazione degli intestati dal 26/08/2003

N.	DATI ANAGRAFICI	CODICE FISCALE	DIRITTI E ONERI REALI
1	IPI INVESTIMENTI S.R.L. con sede in TORINO	08349480015	(1) Proprieta` per 1/1 fino al 06/10/2003
DATI DERIVANTI DA DIVISIONE del 26/08/2003 protocollo n. 750236 in atti dal 26/08/2003 Registrazione: DIVISIONE (n. 59354.1/2003)			

Situazione dell'unità immobiliare che ha originato il precedente dal 26/07/1999

N.	DATI IDENTIFICATIVI				DATI DI CLASSAMENTO							DATI DERIVANTI DA	
	Sezione Urbana	Foglio	Particella	Sub	Zona Cens.	Micro Zona	Categoria	Classe	Consistenza	Superficie Catastale	Rendita		
1		56	86	7			D/1				Euro 22.486,53 L. 43.540.000	VARIAZIONE D'UFFICIO del 26/07/1999 in atti dal 18/05/2000 RETTIFICA CLASSAMENTO (n. L06878/1999)	
Indirizzo				VIA MAZZE` n. 121 piano: T;									
Notifica				268021/2002			Partita		1006341		Mod.58		-

Situazione dell'unità immobiliare dal 26/07/1999

N.	DATI IDENTIFICATIVI				DATI DI CLASSAMENTO							DATI DERIVANTI DA	
	Sezione Urbana	Foglio	Particella	Sub	Zona Cens.	Micro Zona	Categoria	Classe	Consistenza	Superficie Catastale	Rendita		
1		56	86	7			D/1				L. 31.040.000	VARIAZIONE del 26/07/1999 in atti dal 26/07/1999 ESATTA RAPPRESENTAZIONE GRAFICA (n. L06878.1/1999)	
Indirizzo				, VIA MAZZE` n. 121 piano: T;									
Notifica				-			Partita		1006341		Mod.58		-
Annotazioni				classamento proposto (D.M. 701/94)									

Situazione dell'unità immobiliare dal 26/07/1999

N.	DATI IDENTIFICATIVI				DATI DI CLASSAMENTO							DATI DERIVANTI DA	
	Sezione Urbana	Foglio	Particella	Sub	Zona Cens.	Micro Zona	Categoria	Classe	Consistenza	Superficie Catastale	Rendita		
1		56	86	7			in corso di definiz.					FRAZIONAMENTO E FUSIONE del 26/07/1999 in atti dal 26/07/1999 (n. L06872.1/1999)	
Indirizzo				, VIA MAZZE` n. 121 piano: T;									
Notifica				-			Partita		1005670		Mod.58		-

Visura storica per immobile

Situazione degli atti informatizzati dall'impianto meccanografico al 12/05/2021

Situazione degli intestati dal 19/06/2003

N.	DATI ANAGRAFICI	CODICE FISCALE	DIRITTI E ONERI REALI
1	IPI INVESTIMENTI S.R.L. con sede in TORINO	08349480015	(1) Proprieta` per 1/1 fino al 26/08/2003
DATI DERIVANTI DA		ISTRUMENTO (ATTO PUBBLICO) del 19/06/2003 Trascrizione in atti dal 17/07/2003 Repertorio n.: 27884 Rogante: PENE VIDARI FRANCESCO Sede: TORINO Registrazione: Sede: MUTAMENTO DI DENOMINAZIONE O RAGIONE SOCIALE Rettifica la trasc. n.22504/2003 (n. 23526.1/2003)	

Situazione degli intestati dal 19/06/2003

N.	DATI ANAGRAFICI	CODICE FISCALE	DIRITTI E ONERI REALI
1	IPI INVESTIMENTI S.R.L. con sede in TORINO	08349480015	(1) Proprieta` per 1/1 fino al 19/06/2003
DATI DERIVANTI DA		ISTRUMENTO (ATTO PUBBLICO) del 19/06/2003 Trascrizione in atti dal 08/07/2003 Repertorio n.: 27884 Rogante: PENE VIDARI FRANCESCO Sede: TORINO Registrazione: Sede: MUTAMENTO DI DENOMINAZIONE O RAGIONE SOCIALE Rettificata dalla trasc. n.23526/2003 (n. 22504.1/2003)	

Situazione degli intestati dal 29/04/2003

N.	DATI ANAGRAFICI	CODICE FISCALE	DIRITTI E ONERI REALI
1	NUOVA IMMOBILIARE UNO S.R.L. con sede in TORINO	08349480015	(1) Proprieta` per 1/1 fino al 19/06/2003
DATI DERIVANTI DA		ISTRUMENTO (ATTO PUBBLICO) del 29/04/2003 Trascrizione in atti dal 22/05/2003 Repertorio n.: 262724 Rogante: MORONE GIUSEPPINA Sede: TORINO Registrazione: Sede: COMPRAVENDITA (n. 16162.1/2003)	

Situazione degli intestati dal 17/02/2003

N.	DATI ANAGRAFICI	CODICE FISCALE	DIRITTI E ONERI REALI
1	INVESTIMENTI E GESTIONI S.P.A. con sede in TORINO	00869610154	(1) Proprieta` per 1/1 fino al 29/04/2003
DATI DERIVANTI DA		ISTRUMENTO (ATTO PUBBLICO) del 17/02/2003 protocollo n. 278888 Trascrizione in atti dal 25/03/2003 Repertorio n.: 257283 Rogante: MORONE GIUSEPPINA Sede: TORINO Registrazione: Sede: COMPRAVENDITA (n. 7498.1/2003)	

Situazione degli intestati dal 05/11/2002

N.	DATI ANAGRAFICI	CODICE FISCALE	DIRITTI E ONERI REALI
1	FIAT AUTO S.P.A. con sede in TORINO	02285320012	(1) Proprieta` per 1/1 fino al 17/02/2003
DATI DERIVANTI DA		ISTRUMENTO (ATTO PUBBLICO) del 05/11/2002 protocollo n. 828217 Trascrizione in atti dal 27/11/2002 Repertorio n.: 100701 Rogante: MORONE ETTORE Sede: TORINO Registrazione: Sede: MUTAMENTO DI DENOMINAZIONE O RAGIONE SOCIALE (n. 34132.1/2002)	

Situazione degli intestati dal 10/08/2000

N.	DATI ANAGRAFICI	CODICE FISCALE	DIRITTI E ONERI REALI
1	FIAT AUTO S.P.A. con sede in TORINO	02285320012	(1) Proprieta` per 1/1 fino al 05/11/2002
DATI DERIVANTI DA		ISTRUMENTO (ATTO PUBBLICO) del 10/08/2000 Trascrizione in atti dal 20/03/2001 Repertorio n.: 416410 Rogante: BENEDETTA LATTANZI Sede: TORINO Registrazione: Sede: MUTAMENTO DI DENOMINAZIONE O RAGIONE SOCIALE (n. 21697.1/2000)	

Visura storica per immobile

Situazione degli atti informatizzati dall'impianto meccanografico al 12/05/2021

Situazione degli intestati dal 26/07/1999

N.	DATI ANAGRAFICI	CODICE FISCALE	DIRITTI E ONERI REALI
1	S.I.F.I. S.P.A. CON SEDE IN TORINO, C.SO G. AGNELLI N.200.- con sede in TORINO	00690990015	(1) Proprieta` fino al 30/12/1997
DATI DERIVANTI DA		FRAZIONAMENTO E FUSIONE del 26/07/1999 in atti dal 26/07/1999 Registrazione: (n. L06872.1/1999)	

Situazione degli intestati dal 30/12/1997

N.	DATI ANAGRAFICI	CODICE FISCALE	DIRITTI E ONERI REALI
1	F.I.A.T. AUTO S.P.A., C.SO AGNELLI N.200.- con sede in TORINO	02285320012	(1) Proprieta` fino al 10/08/2000
DATI DERIVANTI DA		ISTRUMENTO (ATTO PUBBLICO) del 30/12/1997 Voltura in atti dal 26/07/1999 Repertorio n.: 133060 Rogante: NOTAIO G. MORONE Sede: TORINO Registrazione: ATTO DI FUSIONE PREALLINEAMENT (n. 51244.6/1998)	

Per ulteriori variazioni richiedere le visure storiche dei seguenti immobili soppressi, originari del precedente:

- foglio 26 particella 95 subalterno 9
- foglio 56 particella 86 subalterno 1

Unità immobiliari n. 1

Tributi erariali: Euro 0,90

Visura telematica

* Codice Fiscale Validato in Anagrafe Tributaria

Visura storica per immobile

Situazione degli atti informatizzati dall'impianto meccanografico al 12/05/2021

Dati della richiesta	Comune di CHIVASSO (Codice: C665)
Catasto Terreni	Provincia di TORINO
	Foglio: 56 Particella: 217

Area di enti urbani e promiscui dal 20/04/2007

N.	DATI IDENTIFICATIVI			DATI CLASSAMENTO					DATI DERIVANTI DA			
	Foglio	Particella	Sub	Porz	Qualità Classe	Superficie(m²)		Deduz		Reddito		
						ha	are			ca	Dominicale	Agrario
1	56	217		-	ENTE URBANO	32	34					Tipo mappale del 20/04/2007 protocollo n. TO0376121 in atti dal 20/04/2007 (n. 376121.1/2007)
Notifica					Partita	1						

Nella variazione sono stati soppressi i seguenti immobili:

- foglio 56 particella 175

Sono stati inoltre variati i seguenti immobili:

- foglio 56 particella 215 - foglio 56 particella 216 - foglio 56 particella 218

Mappali Fabbricati Correlati

Codice Comune C665 - Sezione - SezUrb - Foglio 56 - Particella 217

L'intestazione alla data della richiesta deriva dai seguenti atti:

Situazione dell'immobile che ha originato il precedente dal 24/08/2004

N.	DATI IDENTIFICATIVI			DATI CLASSAMENTO					DATI DERIVANTI DA			
	Foglio	Particella	Sub	Porz	Qualità Classe	Superficie(m²)		Deduz		Reddito		
						ha	are			ca	Dominicale	Agrario
1	56	175		-	ENTE URBANO	6	31	15				FRAZIONAMENTO del 24/08/2004 protocollo n. TO0389632 in atti dal 24/08/2004 (n. 389632.1/2004)
Notifica					Partita	1						

Nella variazione sono stati soppressi i seguenti immobili:

- foglio 56 particella 32 - foglio 56 particella 33 - foglio 56 particella 34 - foglio 56 particella 35 - foglio 56 particella 24 - foglio 56 particella 152 - foglio 56 particella 155 - foglio 56 particella 156 - foglio 56 particella 157 - foglio 56 particella 31

Sono stati inoltre variati i seguenti immobili:

- foglio 56 particella 204 - foglio 56 particella 205 - foglio 56 particella 206 - foglio 56 particella 207 - foglio 56 particella 208 - foglio 56 particella 209 - foglio 56 particella 210 - foglio 56 particella 211 - foglio 56 particella 212 - foglio 56 particella 213 - foglio 56 particella 214 - foglio 56 particella 176 - foglio 56 particella 177 - foglio 56 particella 178 - foglio 56 particella 179 - foglio 56 particella 180 - foglio 56 particella 181 - foglio 56 particella 182 - foglio 56 particella 183 - foglio 56 particella 184 - foglio 56 particella 185 - foglio 56 particella 186 - foglio 56 particella 187 - foglio 56 particella 188 - foglio 56 particella 189 - foglio 56 particella 190 - foglio 56 particella 191 - foglio 56 particella 192 - foglio 56 particella 193 - foglio 56 particella 194 - foglio 56 particella 195 - foglio 56 particella 196 - foglio 56 particella 197 - foglio 56 particella 198 - foglio 56 particella 199 - foglio 56 particella 200 - foglio 56 particella 201 - foglio 56 particella 202 - foglio 56 particella 203

Area di enti urbani e promiscui dal 27/11/2001

N.	DATI IDENTIFICATIVI			DATI CLASSAMENTO						DATI DERIVANTI DA		
	Foglio	Particella	Sub	Porz	Qualità Classe	Superficie(m²)			Deduz		Reddito	
						ha	are	ca			Dominicale	Agrario
1	56	175		-	ENTE URBANO	6	31	20				FRAZIONAMENTO del 27/11/2001 protocollo n. 3550138 in atti dal 27/11/2001 (n. 62641.1/2001)
Notifica						Partita		1				

Sono stati inoltre variati i seguenti immobili:

- foglio 56 particella 134 - foglio 56 particella 171 - foglio 56 particella 172 - foglio 56 particella 173 - foglio 56 particella 174

L'intestazione alla data della richiesta deriva dai seguenti atti:

Situazione dell'immobile che ha originato il precedente dal 15/09/1997

N.	DATI IDENTIFICATIVI			DATI CLASSAMENTO						DATI DERIVANTI DA		
	Foglio	Particella	Sub	Porz	Qualità Classe	Superficie(m²)			Deduz		Reddito	
						ha	are	ca			Dominicale	Agrario
1	56	134		-	ENTE URBANO	23	88	59				VARIAZIONE D'UFFICIO del 15/09/1997 in atti dal 07/03/2000 T. M. N.59273/97 (n. 59273.1/1997)
Notifica						Partita		1				

Sono stati inoltre variati i seguenti immobili:

- foglio 56 particella 169

Area di enti urbani e promiscui dal 01/02/2000

N.	DATI IDENTIFICATIVI			DATI CLASSAMENTO						DATI DERIVANTI DA		
	Foglio	Particella	Sub	Porz	Qualità Classe	Superficie(m²)			Deduz		Reddito	
						ha	are	ca			Dominicale	Agrario
1	56	134		-	ENTE URBANO	23	88	59				FRAZIONAMENTO del 01/02/2000 in atti dal 01/02/2000 (n. 219.1/2000)
Notifica						Partita		1				

Visura storica per immobile

Situazione degli atti informatizzati dall'impianto meccanografico al 12/05/2021

Annotazioni	migliore precisazione di superficie
--------------------	-------------------------------------

Sono stati inoltre variati i seguenti immobili:

- foglio 56 particella 170

Area di enti urbani e promiscui dal 29/08/1996

N.	DATI IDENTIFICATIVI			DATI CLASSAMENTO					DATI DERIVANTI DA			
	Foglio	Particella	Sub	Porz	Qualità Classe	Superficie(m²)				Deduz	Reddito	
						ha are ca				Dominicale	Agrario	
1	56	134		-	ENTE URBANO	40	61	34				FRAZIONAMENTO del 29/08/1996 in atti dal 29/08/1996 (n. 1439.1/1996)
Notifica				Partita				1				

Sono stati inoltre variati i seguenti immobili:

- foglio 56 particella 162

Area di enti urbani e promiscui dal 30/04/1990

N.	DATI IDENTIFICATIVI			DATI CLASSAMENTO					DATI DERIVANTI DA			
	Foglio	Particella	Sub	Porz	Qualità Classe	Superficie(m²)				Deduz	Reddito	
						ha are ca				Dominicale	Agrario	
1	56	134		-	ENTE URBANO	41	13	12				VAR DATI CENSUARI del 30/04/1990 in atti dal 06/06/1996 (n. 498.279/1990)
Notifica				Partita				1				
Annotazioni				comprende i nn. 143 e 144 del fg.56								

Situazione dell'Immobile dal 27/03/1987

N.	DATI IDENTIFICATIVI			DATI CLASSAMENTO					DATI DERIVANTI DA			
	Foglio	Particella	Sub	Porz	Qualità Classe	Superficie(m²)				Deduz	Reddito	
						ha are ca				Dominicale	Agrario	
1	56	134		-	FU D ACCERT	40	83	52				FRAZIONAMENTO in atti dal 27/03/1987 (n. 174)
Notifica				Partita				13798				

Sono stati inoltre variati i seguenti immobili:

- foglio 56 particella 145 - foglio 56 particella 146

Visura storica per immobile

Situazione degli atti informatizzati dall'impianto meccanografico al 12/05/2021

Situazione dell'Immobile dall'impianto meccanografico

N.	DATI IDENTIFICATIVI			DATI CLASSAMENTO						DATI DERIVANTI DA		
	Foglio	Particella	Sub	Porz	Qualità Classe	Superficie(m²)			Deduz		Reddito	
						ha	are	ca			Dominicale	Agrario
1	56	134		-	FU D ACCERT	40	86	42				Impianto meccanografico del 01/09/1977
Notifica						Partita			9350			

L'intestazione alla data della richiesta deriva dai seguenti atti:

Situazione degli intestati dall'impianto meccanografico

N.	DATI ANAGRAFICI	CODICE FISCALE	DIRITTI E ONERI REALI
1	SOCIETA` IMM.RE FABBRICATI IND.LI S.I.F.I. SPA con sede in TORINO	00690990015	fino al 30/04/1990
DATI DERIVANTI DA		ISTRUMENTO (ATTO PUBBLICO) del 31/10/1986 Voltura in atti dal 05/06/1996 Repertorio n.: 46782 Rogante: ETTORE MORONE Registrazione: n: 59755 del 20/11/1986 (n. 1200.1/1987)	

N.	DATI ANAGRAFICI	CODICE FISCALE	DIRITTI E ONERI REALI
1	FIAT AUTO S.P.A. con sede in TORINO	02285320012	fino al 31/10/1986
DATI DERIVANTI DA		in atti dal 27/07/1983	

N.	DATI ANAGRAFICI	CODICE FISCALE	DIRITTI E ONERI REALI
1	SPA LANCIA CON SEDE IN TORINO		fino al 17/01/1979
DATI DERIVANTI DA		Impianto meccanografico del 01/09/1977	

Unità immobiliari n. 1

Tributi erariali: Euro 0,90

Visura telematica

Visura storica per immobile

Situazione degli atti informatizzati dall'impianto meccanografico al 08/05/2021

Dati della richiesta	Comune di CHIVASSO (Codice: C665)
Catasto Fabbricati	Provincia di TORINO
	Foglio: 56 Particella: 219

INTESTATO

1	COMUNE DI CHIVASSO con sede in CHIVASSO	82500150014*	(1) Proprieta` per 1000/1000
---	---	--------------	------------------------------

Unità immobiliare dal 04/08/2008

N.	DATI IDENTIFICATIVI				DATI DI CLASSAMENTO						DATI DERIVANTI DA	
	Sezione Urbana	Foglio	Particella	Sub	Zona Cens.	Micro Zona	Categoria	Classe	Consistenza	Superficie Catastale		Rendita
1		56	219				area urbana		7790 m ²			DIVISIONE del 04/08/2008 protocollo n. TO0524577 in atti dal 04/08/2008 DIVISIONE (n. 42922.1/2008)
Indirizzo		VIA MAZZE' n. 121 piano: T;										

Mappali Terreni Correlati

Codice Comune C665 - Sezione - Foglio 56 - Particella 219

Situazione degli intestati dal 04/08/2008

N.	DATI ANAGRAFICI	CODICE FISCALE	DIRITTI E ONERI REALI
1	SVILUPPO COMPARTO 2 S.R.L. con sede in MILANO	03766340966	(1) Proprieta` per 1/1 fino al 31/07/2008
DATI DERIVANTI DA		DIVISIONE del 04/08/2008 protocollo n. TO0524577 in atti dal 04/08/2008 Registrazione: DIVISIONE (n. 42922.1/2008)	

Situazione degli intestati dal 31/07/2008

N.	DATI ANAGRAFICI	CODICE FISCALE	DIRITTI E ONERI REALI
1	COMUNE DI CHIVASSO con sede in CHIVASSO	82500150014	(1) Proprieta` per 1000/1000
DATI DERIVANTI DA		ISTRUMENTO (ATTO PUBBLICO) del 31/07/2008 protocollo n. TO0794755 Voltura in atti dal 26/11/2008 Repertorio n.: 59625 Rogante: STEFANO ZANARDI Sede: MILANO Registrazione: UU Sede: MILANO n: 24731 del 07/08/2008 CESSIONE DI AREE SENZA CORRISPETTIVO (n. 78764.1/2008)	

Visura storica per immobile

Situazione degli atti informatizzati dall'impianto meccanografico al 08/05/2021

Situazione dell'unità immobiliare che ha originato il precedente dal 26/07/1999

N.	DATI IDENTIFICATIVI				DATI DI CLASSAMENTO							DATI DERIVANTI DA	
	Sezione Urbana	Foglio	Particella	Sub	Zona Cens.	Micro Zona	Categoria	Classe	Consistenza	Superficie Catastale	Rendita		
1		56	86	10			area urbana					VARIAZIONE D'UFFICIO del 26/07/1999 in atti dal 18/05/2000 CONFERMA CLASSAMENTO (n. L06879/1999)	
Indirizzo		VIA MAZZE` n. 121 piano: T;											
Notifica		-						Partita	1006342		Mod.58	-	
Annotazioni		area urbana di mq.152440											

Situazione dell'unità immobiliare dal 26/07/1999

N.	DATI IDENTIFICATIVI				DATI DI CLASSAMENTO							DATI DERIVANTI DA	
	Sezione Urbana	Foglio	Particella	Sub	Zona Cens.	Micro Zona	Categoria	Classe	Consistenza	Superficie Catastale	Rendita		
1		56	86	10			area urbana					VARIAZIONE del 26/07/1999 in atti dal 26/07/1999 ESATTA RAPPRESENTAZIONE GRAFICA (n. L06879.1/1999)	
Indirizzo		, VIA MAZZE` - AREA URBANA MQ.152440.- n. 121 piano: T;											
Notifica		-						Partita	1006342		Mod.58	-	

Situazione dell'unità immobiliare dal 26/07/1999

N.	DATI IDENTIFICATIVI				DATI DI CLASSAMENTO							DATI DERIVANTI DA	
	Sezione Urbana	Foglio	Particella	Sub	Zona Cens.	Micro Zona	Categoria	Classe	Consistenza	Superficie Catastale	Rendita		
1		56	86	10			in corso di definiz.					FRAZIONAMENTO E FUSIONE del 26/07/1999 in atti dal 26/07/1999 (n. L06872.1/1999)	
Indirizzo		, VIA MAZZE` n. 121 piano: T;											
Notifica		-						Partita	1005670		Mod.58	-	

Situazione degli intestati dal 26/06/2006

N.	DATI ANAGRAFICI	CODICE FISCALE	DIRITTI E ONERI REALI
1	IPI INVESTIMENTI S.R.L. con sede in TORINO	08349480015	(1) Proprieta` per 1/1 fino al 30/03/2006
DATI DERIVANTI DA		RETTIFICA DI INTESTAZIONE ALL'ATTUALITA' del 26/06/2006 Trascrizione in atti dal 11/07/2006 Repertorio n.: 54928 Rogante: STEFANO ZANARDI Sede: MILANO Registrazione: Sede: (n. 22575/2006)	

Visura storica per immobile

Situazione degli atti informatizzati dall'impianto meccanografico al 08/05/2021

Situazione degli intestati dal 30/03/2006

N.	DATI ANAGRAFICI	CODICE FISCALE	DIRITTI E ONERI REALI
1	SVILUPPO COMPARTO 2 S.R.L. con sede in MILANO	03766340966	(1) Proprieta` per 1/1 fino al 04/08/2008
DATI DERIVANTI DA		RETTIFICA DI INTESTAZIONE ALL'ATTUALITA' del 30/03/2006 protocollo n. TO0396471 Voltura in atti dal 10/06/2008 Repertorio n.: 54361 Rogante: ZANARDI Sede: MILANO Registrazione: Sede: IST. TO/396437/08 RETT. D'UFFICIO (n. 40678.1/2008)	

Situazione degli intestati dal 30/03/2006

N.	DATI ANAGRAFICI	CODICE FISCALE	DIRITTI E ONERI REALI
1	SVILUPPO COMPARTO 2 S.R.L. IN FORMA ABBREVIATA S.C. 2 S.R.L. con sede in MILANO	03766340966	(1) Proprieta` per 1/1 fino al 26/06/2006
DATI DERIVANTI DA		ISTRUMENTO (ATTO PUBBLICO) del 30/03/2006 Nota presentata con Modello Unico in atti dal 12/04/2006 Repertorio n.: 54361 Rogante: ZANARDI STEFANO Sede: MILANO Registrazione: Sede: COMPRAVENDITA Rettificata dalla trasc. n.22575/2006 (n. 12128.1/2006)	

Situazione degli intestati dal 19/06/2003

N.	DATI ANAGRAFICI	CODICE FISCALE	DIRITTI E ONERI REALI
1	IPI INVESTIMENTI S.R.L. con sede in TORINO	08349480015	(1) Proprieta` per 1/1 fino al 30/03/2006
DATI DERIVANTI DA		ISTRUMENTO (ATTO PUBBLICO) del 19/06/2003 Trascrizione in atti dal 17/07/2003 Repertorio n.: 27884 Rogante: PENE VIDARI FRANCESCO Sede: TORINO Registrazione: Sede: MUTAMENTO DI DENOMINAZIONE O RAGIONE SOCIALE Rettifica la trasc. n.22504/2003 (n. 23526.1/2003)	

Situazione degli intestati dal 19/06/2003

N.	DATI ANAGRAFICI	CODICE FISCALE	DIRITTI E ONERI REALI
1	IPI INVESTIMENTI S.R.L. con sede in TORINO	08349480015	(1) Proprieta` per 1/1 fino al 19/06/2003
DATI DERIVANTI DA		ISTRUMENTO (ATTO PUBBLICO) del 19/06/2003 Trascrizione in atti dal 08/07/2003 Repertorio n.: 27884 Rogante: PENE VIDARI FRANCESCO Sede: TORINO Registrazione: Sede: MUTAMENTO DI DENOMINAZIONE O RAGIONE SOCIALE Rettificata dalla trasc. n.23526/2003 (n. 22504.1/2003)	

Situazione degli intestati dal 29/04/2003

N.	DATI ANAGRAFICI	CODICE FISCALE	DIRITTI E ONERI REALI
1	NUOVA IMMOBILIARE UNO S.R.L. con sede in TORINO	08349480015	(1) Proprieta` per 1/1 fino al 19/06/2003
DATI DERIVANTI DA		ISTRUMENTO (ATTO PUBBLICO) del 29/04/2003 Trascrizione in atti dal 22/05/2003 Repertorio n.: 262724 Rogante: MORONE GIUSEPPINA Sede: TORINO Registrazione: Sede: COMPRAVENDITA (n. 16162.1/2003)	

Situazione degli intestati dal 17/02/2003

N.	DATI ANAGRAFICI	CODICE FISCALE	DIRITTI E ONERI REALI
1	INVESTIMENTI E GESTIONI S.P.A. con sede in TORINO	00869610154	(1) Proprieta` per 1/1 fino al 29/04/2003
DATI DERIVANTI DA		ISTRUMENTO (ATTO PUBBLICO) del 17/02/2003 protocollo n. 278888 Trascrizione in atti dal 25/03/2003 Repertorio n.: 257283 Rogante: MORONE GIUSEPPINA Sede: TORINO Registrazione: Sede: COMPRAVENDITA (n. 7498.1/2003)	

Visura storica per immobile

Situazione degli atti informatizzati dall'impianto meccanografico al 08/05/2021

Situazione degli intestati dal 10/08/2000

N.	DATI ANAGRAFICI	CODICE FISCALE	DIRITTI E ONERI REALI
1	FIAT AUTO S.P.A. con sede in TORINO	02285320012	(1) Proprieta` per 1/1 fino al 17/02/2003
DATI DERIVANTI DA	ISTRUMENTO (ATTO PUBBLICO) del 10/08/2000 Trascrizione in atti dal 20/03/2001 Repertorio n.: 416410 Rogante: BENEDETTA LATTANZI Sede: TORINO Registrazione: Sede: MUTAMENTO DI DENOMINAZIONE O RAGIONE SOCIALE (n. 21697.1/2000)		

Situazione degli intestati dal 26/07/1999

N.	DATI ANAGRAFICI	CODICE FISCALE	DIRITTI E ONERI REALI
1	S.I.F.I. S.P.A. CON SEDE IN TORINO, C.SO G. AGNELLI N.200.- con sede in TORINO	00690990015	(1) Proprieta` fino al 30/12/1997
DATI DERIVANTI DA	FRAZIONAMENTO E FUSIONE del 26/07/1999 in atti dal 26/07/1999 Registrazione: (n. L06872.1/1999)		

Situazione degli intestati dal 30/12/1997

N.	DATI ANAGRAFICI	CODICE FISCALE	DIRITTI E ONERI REALI
1	F.I.A.T. AUTO S.P.A., C.SO AGNELLI N.200 con sede in TORINO	02285320012	(1) Proprieta` fino al 10/08/2000
DATI DERIVANTI DA	ISTRUMENTO (ATTO PUBBLICO) del 30/12/1997 Voltura in atti dal 26/07/1999 Repertorio n.: 133060 Rogante: NOTAIO G. MORONE Sede: TORINO Registrazione: ATTO DI COMPRAVENDITA PREALLIN (n. 51244.7/1998)		

Per ulteriori variazioni richiedere le visure storiche dei seguenti immobili soppressi, originari del precedente:

- foglio 26 particella 95 subalterno 9
- foglio 56 particella 86 subalterno 1

Unità immobiliari n. 1

Tributi erariali: Euro 0,90

Visura telematica

* Codice Fiscale Validato in Anagrafe Tributaria

Visura storica per immobile

Situazione degli atti informatizzati dall'impianto meccanografico al 08/05/2021

Dati della richiesta	Comune di CHIVASSO (Codice: C665)
Catasto Fabbricati	Provincia di TORINO
	Foglio: 56 Particella: 221

INTESTATO

1	COMUNE DI CHIVASSO con sede in CHIVASSO	82500150014*	(1) Proprieta` per 1000/1000
---	---	--------------	------------------------------

Unità immobiliare dal 11/11/2008

N.	DATI IDENTIFICATIVI				DATI DI CLASSAMENTO						DATI DERIVANTI DA	
	Sezione Urbana	Foglio	Particella	Sub	Zona Cens.	Micro Zona	Categoria	Classe	Consistenza	Superficie Catastale		Rendita
1		56	221				area urbana		719 m ²			DIVISIONE del 11/11/2008 protocollo n. TO0745320 in atti dal 11/11/2008 DIVISIONE (n. 62441.1/2008)
Indirizzo				VIA CALUSO n. 50 piano: T;								

Mappali Terreni Correlati

Codice Comune C665 - Sezione - Foglio 56 - Particella 221

Situazione degli intestati dal 11/11/2008

N.	DATI ANAGRAFICI	CODICE FISCALE	DIRITTI E ONERI REALI
1	SVILUPPO COMPARTO 2 S.R.L. con sede in MILANO	03766340966	(1) Proprieta` per 1/1 fino al 31/07/2008
DATI DERIVANTI DA		DIVISIONE del 11/11/2008 protocollo n. TO0745320 in atti dal 11/11/2008 Registrazione: DIVISIONE (n. 62441.1/2008)	

Situazione degli intestati dal 31/07/2008

N.	DATI ANAGRAFICI	CODICE FISCALE	DIRITTI E ONERI REALI
1	COMUNE DI CHIVASSO con sede in CHIVASSO	82500150014	(1) Proprieta` per 1000/1000
DATI DERIVANTI DA		ISTRUMENTO (ATTO PUBBLICO) del 31/07/2008 protocollo n. TO0794755 Voltura in atti dal 26/11/2008 Repertorio n.: 59625 Rogante: STEFANO ZANARDI Sede: MILANO Registrazione: UU Sede: MILANO n: 24731 del 07/08/2008 CESSIONE DI AREE SENZA CORRISPETTIVO (n. 78764.1/2008)	

Visura storica per immobile

Situazione degli atti informatizzati dall'impianto meccanografico al 08/05/2021

Situazione dell'unità immobiliare che ha originato il precedente dal 19/10/2004

N.	DATI IDENTIFICATIVI				DATI DI CLASSAMENTO							DATI DERIVANTI DA	
	Sezione Urbana	Foglio	Particella	Sub	Zona Cens.	Micro Zona	Categoria	Classe	Consistenza	Superficie Catastale	Rendita		
1		56	86	14			D/8				Euro 23.200,00	VARIAZIONE NEL CLASSAMENTO del 19/10/2004 protocollo n. TO0471375 in atti dal 19/10/2004 VARIAZIONE DI CLASSAMENTO (n. 89922.1/2004)	
Indirizzo		VIA CALUSO n. 50 piano: T;											
Notifica		TO0476631/2004					Partita		-		Mod.58		-
Annotazioni		rettifica del classamento proposto ai sensi del dm 701/94											

Situazione dell'unità immobiliare dal 21/11/2003

N.	DATI IDENTIFICATIVI				DATI DI CLASSAMENTO							DATI DERIVANTI DA
	Sezione Urbana	Foglio	Particella	Sub	Zona Cens.	Micro Zona	Categoria	Classe	Consistenza	Superficie Catastale	Rendita	
1		56	86	14			D/8				Euro 17.882,00	VARIAZIONE del 21/11/2003 protocollo n. 984042 in atti dal 21/11/2003 ESATTA RAPPRESENT. GRAFICA DELL'UIU (n. 75882.1/2003)
Indirizzo		, VIA CALUSO n. 50 piano: T;										
Annotazioni		classamento proposto (D.M. 701/94)										

Situazione dell'unità immobiliare dal 21/11/2003

N.	DATI IDENTIFICATIVI				DATI DI CLASSAMENTO							DATI DERIVANTI DA
	Sezione Urbana	Foglio	Particella	Sub	Zona Cens.	Micro Zona	Categoria	Classe	Consistenza	Superficie Catastale	Rendita	
1		56	86	14			in corso di definiz.					VARIAZIONE del 21/11/2003 protocollo n. 984019 in atti dal 21/11/2003 FRAZIONE. PER SCISSIONE DITTA MISTA (n. 75881.1/2003)
Indirizzo		, STRADA CALUSO n. 50 piano: T;										

Situazione degli intestati dal 26/06/2006

N.	DATI ANAGRAFICI	CODICE FISCALE	DIRITTI E ONERI REALI
1	RI. INVESTIMENTI S.R.L. con sede in MILANO	08349480015	(1) Proprieta' per 1/1 fino al 30/03/2006
DATI DERIVANTI DA		RETTIFICA DI INTESTAZIONE ALL'ATTUALITA' del 26/06/2006 Trascrizione in atti dal 11/07/2006 Repertorio n.: 54928 Rogante: STEFANO ZANARDI Sede: MILANO Registrazione: Sede: (n. 22575/2006)	

Visura storica per immobile

Situazione degli atti informatizzati dall'impianto meccanografico al 08/05/2021

Situazione degli intestati dal 30/03/2006

N.	DATI ANAGRAFICI	CODICE FISCALE	DIRITTI E ONERI REALI
1	SVILUPPO COMPARTO 2 S.R.L. con sede in MILANO	03766340966	(1) Proprieta` per 1/1 fino al 11/11/2008
DATI DERIVANTI DA		RETTIFICA DI INTESTAZIONE ALL'ATTUALITA' del 30/03/2006 protocollo n. TO0396523 Voltura in atti dal 10/06/2008 Repertorio n.: 54361 Rogante: ZANARDI Sede: MILANO Registrazione: Sede: IST. TO/396503/08 RETT. D'UFFICIO (n. 40684.1/2008)	

Situazione degli intestati dal 30/03/2006

N.	DATI ANAGRAFICI	CODICE FISCALE	DIRITTI E ONERI REALI
1	SVILUPPO COMPARTO 2 S.R.L. IN FORMA ABBREVIATA S.C. 2 S.R.L. con sede in MILANO	03766340966	(1) Proprieta` per 1/1 fino al 26/06/2006
DATI DERIVANTI DA		ISTRUMENTO (ATTO PUBBLICO) del 30/03/2006 Nota presentata con Modello Unico in atti dal 12/04/2006 Repertorio n.: 54361 Rogante: ZANARDI STEFANO Sede: MILANO Registrazione: Sede: COMPRAVENDITA Rettificata dalla trasc. n.22575/2006 (n. 12128.1/2006)	

Situazione degli intestati dal 21/07/2005

N.	DATI ANAGRAFICI	CODICE FISCALE	DIRITTI E ONERI REALI
1	RI. INVESTIMENTI S.R.L. con sede in MILANO	08349480015	(1) Proprieta` per 1/1 fino al 30/03/2006
DATI DERIVANTI DA		ISTRUMENTO (ATTO PUBBLICO) del 21/07/2005 Nota presentata con Modello Unico in atti dal 01/08/2005 Repertorio n.: 51576 Rogante: PENE VIDARI FRANCESCO Sede: TORINO Registrazione: Sede: COMPRAVENDITA (n. 23752.1/2005)	

Situazione degli intestati dal 21/11/2003

N.	DATI ANAGRAFICI	CODICE FISCALE	DIRITTI E ONERI REALI
1	MAGGIORA S.P.A con sede in MONCALIERI	06364980018	(1) Proprieta` per 1/1 fino al 11/11/2003
DATI DERIVANTI DA		VARIAZIONE del 21/11/2003 protocollo n. 984019 in atti dal 21/11/2003 Registrazione: FRAZION. PER SCISSIONE DITTA MISTA (n. 75881.1/2003)	

Situazione degli intestati dal 11/11/2003

N.	DATI ANAGRAFICI	CODICE FISCALE	DIRITTI E ONERI REALI
1	MAGGIORA S.P.A con sede in MONCALIERI	06364980018	(1) Proprieta` per 1000/1000 fino al 21/07/2005
DATI DERIVANTI DA		VOLTURA D'UFFICIO del 11/11/2003 protocollo n. 984042 in atti dal 21/11/2003 Registrazione: SCISSIONE DELLA DITTA MISTA (PREALLINEAMENTO) (n. 40950.1/2003)	

Situazione dell'unità immobiliare che ha originato il precedente dal 27/07/1999

N.	DATI IDENTIFICATIVI				DATI DI CLASSAMENTO						DATI DERIVANTI DA		
	Sezione Urbana	Foglio	Particella	Sub	Zona Cens.	Micro Zona	Categoria	Classe	Consistenza	Superficie Catastale		Rendita	
1		26	95	9			D/7				Euro 124.143,33 L. 240.375.000	VARIAZIONE D'UFFICIO del 27/07/1999 in atti dal 18/05/2000 RETTIFICA CLASSAMENTO (n. L06923/1999)	
		56	86	6									
Indirizzo		VIA CALUSO n. 50 piano: T-1;											
Notifica	482405/2002			Partita	1006350			Mod.58	-				

Visura storica per immobile

Situazione degli atti informatizzati dall'impianto meccanografico al 08/05/2021

Situazione dell'unità immobiliare dal 27/07/1999

N.	DATI IDENTIFICATIVI				DATI DI CLASSAMENTO							DATI DERIVANTI DA	
	Sezione Urbana	Foglio	Particella	Sub	Zona Cens.	Micro Zona	Categoria	Classe	Consistenza	Superficie Catastale	Rendita		
1		26	95	9			D/1				L. 191.180.000	VARIAZIONE del 27/07/1999 in atti dal 27/07/1999 ESATTA RAPPRESENTAZIONE GRAFICA (n. L06923.1/1999)	
		56	86	6									
Indirizzo		, VIA CALUSO n. 50 piano: T-1;											
Notifica		-					Partita	1006350		Mod.58	-		
Annotazioni		classamento proposto (D.M. 701/94) ;intestazione da verificare											

Situazione dell'unità immobiliare dal 26/07/1999

N.	DATI IDENTIFICATIVI				DATI DI CLASSAMENTO							DATI DERIVANTI DA	
	Sezione Urbana	Foglio	Particella	Sub	Zona Cens.	Micro Zona	Categoria	Classe	Consistenza	Superficie Catastale	Rendita		
1		26	95	9								VOLTURA D'UFFICIO del 26/07/1999 in atti dal 27/07/1999 (n. DMISTA/1999)	
		56	86	6									
Indirizzo		, VIA CALUSO n. 50 piano: T-1;											
Notifica		-					Partita	1006350		Mod.58	-		
Annotazioni		intestazione da verificare											

Situazione dell'unità immobiliare dal 26/07/1999

N.	DATI IDENTIFICATIVI				DATI DI CLASSAMENTO							DATI DERIVANTI DA	
	Sezione Urbana	Foglio	Particella	Sub	Zona Cens.	Micro Zona	Categoria	Classe	Consistenza	Superficie Catastale	Rendita		
1		26	95	9			in corso di definiz.					FRAZIONAMENTO E FUSIONE del 26/07/1999 in atti dal 26/07/1999 (n. L06872.1/1999)	
		56	86	6									
Indirizzo		, VIA CALUSO n. 50 piano: T-1;											
Notifica		-					Partita	1005670		Mod.58	-		

Visura storica per immobile

Situazione degli atti informatizzati dall'impianto meccanografico al 08/05/2021

Situazione degli intestati dal 21/11/2000

N.	DATI ANAGRAFICI	CODICE FISCALE	DIRITTI E ONERI REALI
1	MAGGIORA S.P.A con sede in MONCALIERI	06364980018	(1) Proprieta` per 1/1 fino al 21/11/2003
DATI DERIVANTI DA		ISTRUMENTO (ATTO PUBBLICO) del 21/11/2000 Trascrizione in atti dal 06/06/2001 Repertorio n.: 211770 Rogante: GIUSEPPINA MORONE Sede: TORINO Registrazione: Sede: COMPRAVENDITA (Passaggi intermedi da esaminare) (n. 27803.1/2000)	

Situazione degli intestati dal 26/07/1999

N.	DATI ANAGRAFICI	CODICE FISCALE	DIRITTI E ONERI REALI
1	F.I.A.T. AUTO S.P.A., C.SO AGNELLI N.200.- con sede in TORINO	02285320012	PROPR. 1000/1000 F.56 N.86 SUB.6/ PARTE B fino al 21/11/2000
2	SAVA LEASING S.P.A., VIA LANCIA N.27.- con sede in TORINO	00984480012	PROPR. 1000/1000 F.26 N.95 SUB.9/ PARTE A fino al 21/11/2000
DATI DERIVANTI DA		VOLTURA D'UFFICIO del 26/07/1999 Voltura in atti dal 27/07/1999 Repertorio n.: 1 Rogante: GEOM. FERRERO F. Sede: NICHELINO Registrazione: ISTITUZIONE DITTA MISTA (n. DMISTA/1999)	

Situazione degli intestati dal 26/07/1999

N.	DATI ANAGRAFICI	CODICE FISCALE	DIRITTI E ONERI REALI
1	S.I.F.I. S.P.A. CON SEDE IN TORINO, C.SO G. AGNELLI N.200.- con sede in TORINO	00690990015	(1) Proprieta` fino al 26/07/1999
DATI DERIVANTI DA		FRAZIONAMENTO E FUSIONE del 26/07/1999 in atti dal 26/07/1999 Registrazione: (n. L06872.1/1999)	

Per ulteriori variazioni richiedere le visure storiche dei seguenti immobili soppressi, originari del precedente:

- foglio 26 particella 95 subalterno 9
- foglio 56 particella 86 subalterno 1

Unità immobiliari n. 1

Tributi erariali: Euro 0,90

Visura telematica

* Codice Fiscale Validato in Anagrafe Tributaria

Visura storica per immobile

Situazione degli atti informatizzati dall'impianto meccanografico al 18/03/2021

Dati della richiesta	Comune di CHIVASSO (Codice: C665)
Catasto Terreni	Provincia di TORINO
	Foglio: 56 Particella: 221

Area di enti urbani e promiscui dal 28/07/2008

N.	DATI IDENTIFICATIVI			DATI CLASSAMENTO					DATI DERIVANTI DA	
	Foglio	Particella	Sub	Porz	Qualità Classe	Superficie(m²)	Deduz	Reddito		
						ha are ca		Dominicale		Agrario
1	56	221		-	ENTE URBANO	07 19				FRAZIONAMENTO del 28/07/2008 protocollo n. TO0510260 in atti dal 28/07/2008 (n. 510260.1/2008)
Notifica				Partita		1				

Sono stati inoltre variati i seguenti immobili:

- foglio 56 particella 134 - foglio 56 particella 219 - foglio 56 particella 220 - foglio 56 particella 170 - foglio 56 particella 222

Mappali Fabbricati Correlati

Codice Comune C665 - Sezione - SezUrb - Foglio 56 - Particella 221

L'intestazione alla data della richiesta deriva dai seguenti atti:

Situazione dell'immobile che ha originato il precedente dal 01/02/2000

N.	DATI IDENTIFICATIVI			DATI CLASSAMENTO					DATI DERIVANTI DA	
	Foglio	Particella	Sub	Porz	Qualità Classe	Superficie(m²)	Deduz	Reddito		
						ha are ca		Dominicale		Agrario
1	56	170		-	ENTE URBANO	16 69 38				FRAZIONAMENTO del 01/02/2000 in atti dal 01/02/2000 (n. 219.1/2000)
Notifica				Partita		1				
Annotazioni				sr						

Sono stati inoltre variati i seguenti immobili:

- foglio 56 particella 134

Segue

L'intestazione alla data della richiesta deriva dai seguenti atti:

Situazione dell'immobile che ha originato il precedente dal 29/08/1996

N.	DATI IDENTIFICATIVI			DATI CLASSAMENTO						DATI DERIVANTI DA		
	Foglio	Particella	Sub	Porz	Qualità Classe	Superficie(m²)			Deduz		Reddito	
						ha are ca					Dominicale	Agrario
1	56	134		-	ENTE URBANO	40	61	34				FRAZIONAMENTO del 29/08/1996 in atti dal 29/08/1996 (n. 1439.1/1996)
Notifica				Partita			1					

Sono stati inoltre variati i seguenti immobili:

- foglio 56 particella 162

Area di enti urbani e promiscui dal 30/04/1990

N.	DATI IDENTIFICATIVI			DATI CLASSAMENTO						DATI DERIVANTI DA		
	Foglio	Particella	Sub	Porz	Qualità Classe	Superficie(m²)			Deduz		Reddito	
						ha are ca					Dominicale	Agrario
1	56	134		-	ENTE URBANO	41	13	12				VAR DATI CENSUARI del 30/04/1990 in atti dal 06/06/1996 (n. 498.279/1990)
Notifica				Partita			1					
Annotazioni				comprende i nn. 143 e 144 del fg.56								

Situazione dell'Immobilabile dal 27/03/1987

N.	DATI IDENTIFICATIVI			DATI CLASSAMENTO						DATI DERIVANTI DA		
	Foglio	Particella	Sub	Porz	Qualità Classe	Superficie(m²)			Deduz		Reddito	
						ha are ca					Dominicale	Agrario
1	56	134		-	FU D ACCERT	40	83	52				FRAZIONAMENTO in atti dal 27/03/1987 (n. 174)
Notifica				Partita			13798					

Sono stati inoltre variati i seguenti immobili:

- foglio 56 particella 145 - foglio 56 particella 146

Situazione dell'Immobilabile dall'impianto meccanografico

N.	DATI IDENTIFICATIVI			DATI CLASSAMENTO						DATI DERIVANTI DA		
	Foglio	Particella	Sub	Porz	Qualità Classe	Superficie(m²)			Deduz		Reddito	
						ha are ca					Dominicale	Agrario
1	56	134		-	FU D ACCERT	40	86	42				Impianto meccanografico del 01/09/1977

Visura storica per immobile

Situazione degli atti informatizzati dall'impianto meccanografico al 18/03/2021

Notifica		Partita	9350		
----------	--	---------	------	--	--

L'intestazione alla data della richiesta deriva dai seguenti atti:

Situazione degli intestati dall'impianto meccanografico

N.	DATI ANAGRAFICI	CODICE FISCALE	DIRITTI E ONERI REALI
1	SOCIETA` IMM.RE FABBRICATI IND.LI S.I.F.I. SPA con sede in TORINO	00690990015	fino al 30/04/1990
DATI DERIVANTI DA		ISTRUMENTO (ATTO PUBBLICO) del 31/10/1986 Voltura in atti dal 05/06/1996 Repertorio n.: 46782 Rogante: ETTORE MORONE Registrazione: n: 59755 del 20/11/1986 (n. 1200.1/1987)	

N.	DATI ANAGRAFICI	CODICE FISCALE	DIRITTI E ONERI REALI
1	FIAT AUTO S.P.A. con sede in TORINO	02285320012	fino al 31/10/1986
DATI DERIVANTI DA		in atti dal 27/07/1983	

N.	DATI ANAGRAFICI	CODICE FISCALE	DIRITTI E ONERI REALI
1	SPA LANCIA CON SEDE IN TORINO		fino al 17/01/1979
DATI DERIVANTI DA		Impianto meccanografico del 01/09/1977	

Unità immobiliari n. 1

Tributi erariali: Euro 0,90

Visura telematica

Visura storica per immobile

Situazione degli atti informatizzati dall'impianto meccanografico al 18/03/2021

Dati della richiesta	Comune di CHIVASSO (Codice: C665)
Catasto Fabbricati	Provincia di TORINO
	Foglio: 56 Particella: 222

INTESTATO

1	COMUNE DI CHIVASSO con sede in CHIVASSO	82500150014*	(1) Proprieta` per 1000/1000
---	---	--------------	------------------------------

Unità immobiliare dal 11/11/2008

N.	DATI IDENTIFICATIVI				DATI DI CLASSAMENTO						DATI DERIVANTI DA	
	Sezione Urbana	Foglio	Particella	Sub	Zona Cens.	Micro Zona	Categoria	Classe	Consistenza	Superficie Catastale		Rendita
1		56	222				area urbana		242 m ²			DIVISIONE del 11/11/2008 protocollo n. TO0745320 in atti dal 11/11/2008 DIVISIONE (n. 62441.1/2008)
Indirizzo				VIA CALUSO n. 50 piano: T;								

Mappali Terreni Correlati

Codice Comune C665 - Sezione - Foglio 56 - Particella 222

Situazione degli intestati dal 11/11/2008

N.	DATI ANAGRAFICI	CODICE FISCALE	DIRITTI E ONERI REALI
1	SVILUPPO COMPARTO 2 S.R.L. con sede in MILANO	03766340966	(1) Proprieta` per 1/1 fino al 31/07/2008
DATI DERIVANTI DA DIVISIONE del 11/11/2008 protocollo n. TO0745320 in atti dal 11/11/2008 Registrazione: DIVISIONE (n. 62441.1/2008)			

Situazione degli intestati dal 31/07/2008

N.	DATI ANAGRAFICI	CODICE FISCALE	DIRITTI E ONERI REALI
1	COMUNE DI CHIVASSO con sede in CHIVASSO	82500150014	(1) Proprieta` per 1000/1000
DATI DERIVANTI DA ISTRUMENTO (ATTO PUBBLICO) del 31/07/2008 protocollo n. TO0794755 Voltura in atti dal 26/11/2008 Repertorio n.: 59625 Rogante: STEFANO ZANARDI Sede: MILANO Registrazione: UU Sede: MILANO n: 24731 del 07/08/2008 CESSIONE DI AREE SENZA CORRISPETTIVO (n. 78764.1/2008)			

Visura storica per immobile

Situazione degli atti informatizzati dall'impianto meccanografico al 18/03/2021

Situazione dell'unità immobiliare che ha originato il precedente dal 19/10/2004

N.	DATI IDENTIFICATIVI				DATI DI CLASSAMENTO							DATI DERIVANTI DA	
	Sezione Urbana	Foglio	Particella	Sub	Zona Cens.	Micro Zona	Categoria	Classe	Consistenza	Superficie Catastale	Rendita		
1		56	86	14			D/8				Euro 23.200,00	VARIAZIONE NEL CLASSAMENTO del 19/10/2004 protocollo n. TO0471375 in atti dal 19/10/2004 VARIAZIONE DI CLASSAMENTO (n. 89922.1/2004)	
Indirizzo		VIA CALUSO n. 50 piano: T;											
Notifica		TO0476631/2004					Partita		-		Mod.58		-
Annotazioni		rettifica del classamento proposto ai sensi del dm 701/94											

Situazione dell'unità immobiliare dal 21/11/2003

N.	DATI IDENTIFICATIVI				DATI DI CLASSAMENTO							DATI DERIVANTI DA
	Sezione Urbana	Foglio	Particella	Sub	Zona Cens.	Micro Zona	Categoria	Classe	Consistenza	Superficie Catastale	Rendita	
1		56	86	14			D/8				Euro 17.882,00	VARIAZIONE del 21/11/2003 protocollo n. 984042 in atti dal 21/11/2003 ESATTA RAPPRESENT. GRAFICA DELL'UIU (n. 75882.1/2003)
Indirizzo		, VIA CALUSO n. 50 piano: T;										
Annotazioni		classamento proposto (D.M. 701/94)										

Situazione dell'unità immobiliare dal 21/11/2003

N.	DATI IDENTIFICATIVI				DATI DI CLASSAMENTO							DATI DERIVANTI DA
	Sezione Urbana	Foglio	Particella	Sub	Zona Cens.	Micro Zona	Categoria	Classe	Consistenza	Superficie Catastale	Rendita	
1		56	86	14			in corso di definiz.					VARIAZIONE del 21/11/2003 protocollo n. 984019 in atti dal 21/11/2003 FRAZIONE. PER SCISSIONE DITTA MISTA (n. 75881.1/2003)
Indirizzo		, STRADA CALUSO n. 50 piano: T;										

Situazione degli intestati dal 26/06/2006

N.	DATI ANAGRAFICI	CODICE FISCALE	DIRITTI E ONERI REALI
1	RI. INVESTIMENTI S.R.L. con sede in MILANO	08349480015	(1) Proprieta' per 1/1 fino al 30/03/2006
DATI DERIVANTI DA		RETTIFICA DI INTESTAZIONE ALL'ATTUALITA' del 26/06/2006 Trascrizione in atti dal 11/07/2006 Repertorio n.: 54928 Rogante: STEFANO ZANARDI Sede: MILANO Registrazione: Sede: (n. 22575/2006)	

Visura storica per immobile

Situazione degli atti informatizzati dall'impianto meccanografico al 18/03/2021

Situazione degli intestati dal 30/03/2006

N.	DATI ANAGRAFICI	CODICE FISCALE	DIRITTI E ONERI REALI
1	SVILUPPO COMPARTO 2 S.R.L. con sede in MILANO	03766340966	(1) Proprieta` per 1/1 fino al 11/11/2008
DATI DERIVANTI DA		RETTIFICA DI INTESAZIONE ALL'ATTUALITA' del 30/03/2006 protocollo n. TO0396523 Voltura in atti dal 10/06/2008 Repertorio n.: 54361 Rogante: ZANARDI Sede: MILANO Registrazione: Sede: IST. TO/396503/08 RETT. D'UFFICIO (n. 40684.1/2008)	

Situazione degli intestati dal 30/03/2006

N.	DATI ANAGRAFICI	CODICE FISCALE	DIRITTI E ONERI REALI
1	SVILUPPO COMPARTO 2 S.R.L. IN FORMA ABBREVIATA S.C. 2 S.R.L. con sede in MILANO	03766340966	(1) Proprieta` per 1/1 fino al 26/06/2006
DATI DERIVANTI DA		ISTRUMENTO (ATTO PUBBLICO) del 30/03/2006 Nota presentata con Modello Unico in atti dal 12/04/2006 Repertorio n.: 54361 Rogante: ZANARDI STEFANO Sede: MILANO Registrazione: Sede: COMPRAVENDITA Rettificata dalla trasc. n.22575/2006 (n. 12128.1/2006)	

Situazione degli intestati dal 21/07/2005

N.	DATI ANAGRAFICI	CODICE FISCALE	DIRITTI E ONERI REALI
1	RI. INVESTIMENTI S.R.L. con sede in MILANO	08349480015	(1) Proprieta` per 1/1 fino al 30/03/2006
DATI DERIVANTI DA		ISTRUMENTO (ATTO PUBBLICO) del 21/07/2005 Nota presentata con Modello Unico in atti dal 01/08/2005 Repertorio n.: 51576 Rogante: PENE VIDARI FRANCESCO Sede: TORINO Registrazione: Sede: COMPRAVENDITA (n. 23752.1/2005)	

Situazione degli intestati dal 21/11/2003

N.	DATI ANAGRAFICI	CODICE FISCALE	DIRITTI E ONERI REALI
1	MAGGIORA S.P.A con sede in MONCALIERI	06364980018	(1) Proprieta` per 1/1 fino al 11/11/2003
DATI DERIVANTI DA		VARIAZIONE del 21/11/2003 protocollo n. 984019 in atti dal 21/11/2003 Registrazione: FRAZION. PER SCISSIONE DITTA MISTA (n. 75881.1/2003)	

Situazione degli intestati dal 11/11/2003

N.	DATI ANAGRAFICI	CODICE FISCALE	DIRITTI E ONERI REALI
1	MAGGIORA S.P.A con sede in MONCALIERI	06364980018	(1) Proprieta` per 1000/1000 fino al 21/07/2005
DATI DERIVANTI DA		VOLTURA D'UFFICIO del 11/11/2003 protocollo n. 984042 in atti dal 21/11/2003 Registrazione: SCISSIONE DELLA DITTA MISTA (PREALLINEAMENTO) (n. 40950.1/2003)	

Situazione dell'unità immobiliare che ha originato il precedente dal 27/07/1999

N.	DATI IDENTIFICATIVI				DATI DI CLASSAMENTO						DATI DERIVANTI DA		
	Sezione Urbana	Foglio	Particella	Sub	Zona Cens.	Micro Zona	Categoria	Classe	Consistenza	Superficie Catastale		Rendita	
1		26	95	9			D/7				Euro 124.143,33 L. 240.375.000	VARIAZIONE D'UFFICIO del 27/07/1999 in atti dal 18/05/2000 RETTIFICA CLASSAMENTO (n. L06923/1999)	
		56	86	6									
Indirizzo		VIA CALUSO n. 50 piano: T-1;											
Notifica	482405/2002			Partita	1006350			Mod.58	-				

Visura storica per immobile

Situazione degli atti informatizzati dall'impianto meccanografico al 18/03/2021

Situazione dell'unità immobiliare dal 27/07/1999

N.	DATI IDENTIFICATIVI				DATI DI CLASSAMENTO							DATI DERIVANTI DA	
	Sezione Urbana	Foglio	Particella	Sub	Zona Cens.	Micro Zona	Categoria	Classe	Consistenza	Superficie Catastale	Rendita		
1		26	95	9			D/1				L. 191.180.000	VARIAZIONE del 27/07/1999 in atti dal 27/07/1999 ESATTA RAPPRESENTAZIONE GRAFICA (n. L06923.1/1999)	
		56	86	6									
Indirizzo		, VIA CALUSO n. 50 piano: T-1;											
Notifica		-					Partita		1006350		Mod.58		-
Annotazioni		classamento proposto (D.M. 701/94) ;intestazione da verificare											

Situazione dell'unità immobiliare dal 26/07/1999

N.	DATI IDENTIFICATIVI				DATI DI CLASSAMENTO							DATI DERIVANTI DA	
	Sezione Urbana	Foglio	Particella	Sub	Zona Cens.	Micro Zona	Categoria	Classe	Consistenza	Superficie Catastale	Rendita		
1		26	95	9								VOLTURA D'UFFICIO del 26/07/1999 in atti dal 27/07/1999 (n. DMISTA/1999)	
		56	86	6									
Indirizzo		, VIA CALUSO n. 50 piano: T-1;											
Notifica		-					Partita		1006350		Mod.58		-
Annotazioni		intestazione da verificare											

Situazione dell'unità immobiliare dal 26/07/1999

N.	DATI IDENTIFICATIVI				DATI DI CLASSAMENTO							DATI DERIVANTI DA	
	Sezione Urbana	Foglio	Particella	Sub	Zona Cens.	Micro Zona	Categoria	Classe	Consistenza	Superficie Catastale	Rendita		
1		26	95	9			in corso di definiz.					FRAZIONAMENTO E FUSIONE del 26/07/1999 in atti dal 26/07/1999 (n. L06872.1/1999)	
		56	86	6									
Indirizzo		, VIA CALUSO n. 50 piano: T-1;											
Notifica		-					Partita		1005670		Mod.58		-

Visura storica per immobile

Situazione degli atti informatizzati dall'impianto meccanografico al 18/03/2021

Situazione degli intestati dal 21/11/2000

N.	DATI ANAGRAFICI	CODICE FISCALE	DIRITTI E ONERI REALI
1	MAGGIORA S.P.A con sede in MONCALIERI	06364980018	(1) Proprieta` per 1/1 fino al 21/11/2003
DATI DERIVANTI DA		ISTRUMENTO (ATTO PUBBLICO) del 21/11/2000 Trascrizione in atti dal 06/06/2001 Repertorio n.: 211770 Rogante: GIUSEPPINA MORONE Sede: TORINO Registrazione: Sede: COMPRAVENDITA (Passaggi intermedi da esaminare) (n. 27803.1/2000)	

Situazione degli intestati dal 26/07/1999

N.	DATI ANAGRAFICI	CODICE FISCALE	DIRITTI E ONERI REALI
1	F.I.A.T. AUTO S.P.A., C.SO AGNELLI N.200.- con sede in TORINO	02285320012	PROPR. 1000/1000 F.56 N.86 SUB.6/ PARTE B fino al 21/11/2000
2	SAVA LEASING S.P.A., VIA LANCIA N.27.- con sede in TORINO	00984480012	PROPR. 1000/1000 F.26 N.95 SUB.9/ PARTE A fino al 21/11/2000
DATI DERIVANTI DA		VOLTURA D'UFFICIO del 26/07/1999 Voltura in atti dal 27/07/1999 Repertorio n.: 1 Rogante: GEOM. FERRERO F. Sede: NICHELINO Registrazione: ISTITUZIONE DITTA MISTA (n. DMISTA/1999)	

Situazione degli intestati dal 26/07/1999

N.	DATI ANAGRAFICI	CODICE FISCALE	DIRITTI E ONERI REALI
1	S.I.F.I. S.P.A. CON SEDE IN TORINO, C.SO G. AGNELLI N.200.- con sede in TORINO	00690990015	(1) Proprieta` fino al 26/07/1999
DATI DERIVANTI DA		FRAZIONAMENTO E FUSIONE del 26/07/1999 in atti dal 26/07/1999 Registrazione: (n. L06872.1/1999)	

Per ulteriori variazioni richiedere le visure storiche dei seguenti immobili soppressi, originari del precedente:

- foglio 26 particella 95 subalterno 9

- foglio 56 particella 86 subalterno 1

Unità immobiliari n. 1

Tributi erariali: Euro 0,90

Visura telematica

* Codice Fiscale Validato in Anagrafe Tributaria

Visura per immobile

Situazione degli atti informatizzati al 03/08/2021

Dati della richiesta	Comune di CHIVASSO (Codice: C665)
	Provincia di TORINO
Catasto Terreni	Foglio: 26 Particella: 896

Immobile

N.	DATI IDENTIFICATIVI			DATI CLASSAMENTO					DATI DERIVANTI DA	
	Foglio	Particella	Sub	Porz	Qualità Classe	Superficie(m²) ha are ca	Deduz	Reddito		
1	26	896		-	AREA RURALE	16 62		Dominicale	Agrario	VARIAZIONE D'UFFICIO del 05/06/2012 protocollo n. TO0294786 in atti dal 05/06/2012 (n. 3968.1/2012)

Notifica		Partita	
Annotazioni	di stadio: azione propedeutica alla costituzione del catasto fabbricati-area		

INTESTATO

N.	DATI ANAGRAFICI	CODICE FISCALE	DIRITTI E ONERI REALI
1	COMUNE DI CHIVASSO con sede in CHIVASSO	82500150014*	(1) Proprieta` per 1/1
DATI DERIVANTI DA	ISTRUMENTO (ATTO PUBBLICO) del 17/12/2013 Nota presentata con Modello Unico in atti dal 14/01/2014 Repertorio n.: 63936 Rogante: PEDRAZZOLI PAOLO Sede: NOVARA Registrazione: Sede: COMPRAVENDITA (n. 894.1/2014)		

Unità immobiliari n. 1

Tributi erariali: Euro 0,90

Visura telematica

* Codice Fiscale Validato in Anagrafe Tributaria

Visura storica per immobile

Situazione degli atti informatizzati dall'impianto meccanografico al 15/10/2021

Dati della richiesta	Comune di CHIVASSO (Codice: C665)
Catasto Terreni	Provincia di TORINO
	Foglio: 26 Particella: 1112

Area di enti urbani e promiscui dal 03/10/2012

N.	DATI IDENTIFICATIVI			DATI CLASSAMENTO						DATI DERIVANTI DA			
	Foglio	Particella	Sub	Porz	Qualità Classe	Superficie(m²)		Deduz	Reddito				
						ha	are ca		Dominicale		Agrario		
1	26	1112		-	ENTE URBANO	1	98	31					Tipo mappale del 03/10/2012 protocollo n. TO0485683 in atti dal 03/10/2012 presentato il 02/10/2012 (n. 485683.1/2012)
Notifica						Partita	1						
Annotazioni		di immobile: sr											

Mappali Fabbricati Correlati

Codice Comune C665 - Sezione - SezUrb - Foglio 26 - Particella 1112

Area di enti urbani e promiscui dal 16/12/2010

N.	DATI IDENTIFICATIVI			DATI CLASSAMENTO						DATI DERIVANTI DA			
	Foglio	Particella	Sub	Porz	Qualità Classe	Superficie(m²)		Deduz	Reddito				
						ha	are ca		Dominicale		Agrario		
1	26	1112		-	ENTE URBANO	1	98	31					FRAZIONAMENTO del 16/12/2010 protocollo n. TO0784829 in atti dal 16/12/2010 presentato il 01/12/2010 (n. 784829.1/2010)
Notifica						Partita	1						
Annotazioni		di immobile: sr											

Sono stati inoltre variati i seguenti immobili:

- foglio 26 particella 1103

L'intestazione alla data della richiesta deriva dai seguenti atti:

Visura storica per immobile

Situazione degli atti informatizzati dall'impianto meccanografico al 15/10/2021

Situazione dell'immobile che ha originato il precedente dal 23/12/2009

N.	DATI IDENTIFICATIVI			DATI CLASSAMENTO						DATI DERIVANTI DA		
	Foglio	Particella	Sub	Porz	Qualità Classe	Superficie(m²)		Deduz	Reddito			
						ha	are ca		Dominicale		Agrario	
1	26	1103		-	ENTE URBANO	11	57 09					Tipo mappale del 23/12/2009 protocollo n. TO0861235 in atti dal 23/12/2009 presentato il 16/12/2009 (n. 861235.1/2009)
Notifica						Partita	1					

Sono stati inoltre variati i seguenti immobili:

- foglio 26 particella 1105 - foglio 26 particella 1100 - foglio 26 particella 1101

Area di enti urbani e promiscui dal 23/12/2009

N.	DATI IDENTIFICATIVI			DATI CLASSAMENTO						DATI DERIVANTI DA		
	Foglio	Particella	Sub	Porz	Qualità Classe	Superficie(m²)		Deduz	Reddito			
						ha	are ca		Dominicale		Agrario	
1	26	1103		-	ENTE URBANO	11	57 09					FRAZIONAMENTO del 23/12/2009 protocollo n. TO0861235 in atti dal 23/12/2009 presentato il 16/12/2009 (n. 861235.1/2009)
Notifica						Partita	1					

Nella variazione sono stati soppressi i seguenti immobili:

- foglio 26 particella 952

Sono stati inoltre variati i seguenti immobili:

- foglio 26 particella 1099 - foglio 26 particella 1100 - foglio 26 particella 1101 - foglio 26 particella 1102 - foglio 26 particella 1104 - foglio 26 particella 1105

L'intestazione alla data della richiesta deriva dai seguenti atti:

Situazione dell'immobile che ha originato il precedente dal 23/12/2009

N.	DATI IDENTIFICATIVI			DATI CLASSAMENTO						DATI DERIVANTI DA		
	Foglio	Particella	Sub	Porz	Qualità Classe	Superficie(m²)		Deduz	Reddito			
						ha	are ca		Dominicale		Agrario	
1	26	952		-	ENTE URBANO	27	23 93					Tabella di variazione del 23/12/2009 protocollo n. TO0861235 in atti dal 23/12/2009 presentato il 16/12/2009 (n. 861235.1/2009)

Visura storica per immobile

Situazione degli atti informatizzati dall'impianto meccanografico al 15/10/2021

Notifica		Partita	1		
Annotazioni	di stadio: comprende le particelle:900,905,906,529,530,630				

Nella variazione sono stati soppressi i seguenti immobili:

- foglio 26 particella 900 - foglio 26 particella 905 - foglio 26 particella 906 - foglio 26 particella 529 - foglio 26 particella 530 - foglio 26 particella 630

Area di enti urbani e promiscui dal 31/05/2006

N.	DATI IDENTIFICATIVI			DATI CLASSAMENTO						DATI DERIVANTI DA		
	Foglio	Particella	Sub	Porz	Qualità Classe	Superficie(m²)		Deduz	Reddito			
						ha	are		ca		Dominicale	Agrario
1	26	952		-	ENTE URBANO	25	72	78				FRAZIONAMENTO del 31/05/2006 protocollo n. TO0227295 in atti dal 31/05/2006 (n. 227295.1/2006)
Notifica				Partita	1							

Sono stati inoltre variati i seguenti immobili:

- foglio 26 particella 977 - foglio 26 particella 978 - foglio 26 particella 979 - foglio 26 particella 980

Area di enti urbani e promiscui dal 21/12/2005

N.	DATI IDENTIFICATIVI			DATI CLASSAMENTO						DATI DERIVANTI DA		
	Foglio	Particella	Sub	Porz	Qualità Classe	Superficie(m²)		Deduz	Reddito			
						ha	are		ca		Dominicale	Agrario
1	26	952		-	ENTE URBANO	25	95	26				Tipo mappale del 21/12/2005 protocollo n. TO0535104 in atti dal 21/12/2005 (n. 535104.1/2005)
Notifica				Partita	1							

Sono stati inoltre variati i seguenti immobili:

- foglio 26 particella 917

Area di enti urbani e promiscui dal 21/12/2005

N.	DATI IDENTIFICATIVI			DATI CLASSAMENTO						DATI DERIVANTI DA		
	Foglio	Particella	Sub	Porz	Qualità Classe	Superficie(m²)		Deduz	Reddito			
						ha	are		ca		Dominicale	Agrario
1	26	952		-	ENTE URBANO	25	95	26				FRAZIONAMENTO del 21/12/2005 protocollo n. TO0535104 in atti dal 21/12/2005 (n. 535104.1/2005)

Visura storica per immobile

Situazione degli atti informatizzati dall'impianto meccanografico al 15/10/2021

Notifica		Partita	1		
-----------------	--	----------------	---	--	--

Sono stati inoltre variati i seguenti immobili:

- foglio 26 particella 917 - foglio 26 particella 954 - foglio 26 particella 955 - foglio 26 particella 956 - foglio 26 particella 957 - foglio 26 particella 958 - foglio 26 particella 959 - foglio 26 particella 960 - foglio 26 particella 961

Area di enti urbani e promiscui dal 17/10/2005

N.	DATI IDENTIFICATIVI			DATI CLASSAMENTO						DATI DERIVANTI DA		
	Foglio	Particella	Sub	Porz	Qualità Classe	Superficie(m²)			Deduz		Reddito	
						ha	are	ca			Dominicale	Agrario
1	26	952		-	ENTE URBANO	28	31	45				Tipo mappale del 17/10/2005 protocollo n. TO0389398 in atti dal 17/10/2005 (n. 389398.1/2005)

Notifica		Partita	1		
-----------------	--	----------------	---	--	--

Nella variazione sono stati soppressi i seguenti immobili:

- foglio 26 particella 895

L'intestazione alla data della richiesta deriva dai seguenti atti:

Situazione dell'immobile che ha originato il precedente dal 24/08/2004

N.	DATI IDENTIFICATIVI			DATI CLASSAMENTO						DATI DERIVANTI DA		
	Foglio	Particella	Sub	Porz	Qualità Classe	Superficie(m²)			Deduz		Reddito	
						ha	are	ca			Dominicale	Agrario
1	26	895		-	FU D ACCERT	28	31	45				FRAZIONAMENTO del 24/08/2004 protocollo n. TO0389624 in atti dal 24/08/2004 (n. 389624.1/2004)

Notifica		Partita			
-----------------	--	----------------	--	--	--

Nella variazione sono stati soppressi i seguenti immobili:

- foglio 26 particella 579 - foglio 26 particella 572 - foglio 26 particella 571 - foglio 26 particella 469

Sono stati inoltre variati i seguenti immobili:

- foglio 26 particella 898 - foglio 26 particella 899 - foglio 26 particella 900 - foglio 26 particella 901 - foglio 26 particella 902 - foglio 26 particella 903 - foglio 26 particella 904 - foglio 26 particella 905 - foglio 26 particella 906 - foglio 26 particella 907 - foglio 26 particella 908 - foglio 26 particella 896 - foglio 26 particella 897

L'intestazione alla data della richiesta deriva dai seguenti atti:

Visura storica per immobile

Situazione degli atti informatizzati dall'impianto meccanografico al 15/10/2021

Situazione degli intestati dal 21/11/2000

N.	DATI ANAGRAFICI	CODICE FISCALE	DIRITTI E ONERI REALI
1	FIAT AUTO S.P.A. con sede in TORINO	02285320012	(1) Proprieta` per 1/1 fino al 17/10/2005
DATI DERIVANTI DA		FRAZIONAMENTO del 24/08/2004 protocollo n. TO0389624 in atti dal 24/08/2004 Registrazione: (n. 389624.1/2004)	

Situazione dell'immobile che ha originato il precedente dal 27/11/2001

N.	DATI IDENTIFICATIVI			DATI CLASSAMENTO						DATI DERIVANTI DA		
	Foglio	Particella	Sub	Porz	Qualità Classe	Superficie(m²)			Deduz		Reddito	
						ha	are	ca			Dominicale	Agrario
1	26	469		-	FU D ACCERT	28	74	45				FRAZIONAMENTO del 27/11/2001 protocollo n. 550138 in atti dal 27/11/2001 (n. 62630.1/2001)
Notifica					Partita							
Annotazioni		passaggi intermedi da esaminare										

Nella variazione sono stati soppressi i seguenti immobili:

- foglio 26 particella 573

Sono stati inoltre variati i seguenti immobili:

- foglio 26 particella 829 - foglio 26 particella 830 - foglio 26 particella 831 - foglio 26 particella 832 - foglio 26 particella 833

Situazione dell'Immobile dal 30/08/1996

N.	DATI IDENTIFICATIVI			DATI CLASSAMENTO						DATI DERIVANTI DA		
	Foglio	Particella	Sub	Porz	Qualità Classe	Superficie(m²)			Deduz		Reddito	
						ha	are	ca			Dominicale	Agrario
1	26	469		-	FU D ACCERT	47	01	53				FRAZIONAMENTO del 30/08/1996 in atti dal 30/08/1996 (n. 1452.1/1996)
Notifica					Partita		16625					

Sono stati inoltre variati i seguenti immobili:

- foglio 26 particella 747

Visura storica per immobile

Situazione degli atti informatizzati dall'impianto meccanografico al 15/10/2021

Situazione dell'Immobile dal 13/04/1985

N.	DATI IDENTIFICATIVI			DATI CLASSAMENTO					DATI DERIVANTI DA			
	Foglio	Particella	Sub	Porz	Qualità Classe	Superficie(m²)				Deduz	Reddito	
						ha	are	ca			Dominicale	Agrario
1	26	469		-	FU D ACCERT	48	70	28				FRAZIONAMENTO del 13/04/1985 in atti dal 14/11/1995 (n. 11.1/1985)
Notifica						Partita			13798			

Sono stati inoltre variati i seguenti immobili:

- foglio 26 particella 630

Situazione dell'Immobile dal 30/04/1980

N.	DATI IDENTIFICATIVI			DATI CLASSAMENTO					DATI DERIVANTI DA			
	Foglio	Particella	Sub	Porz	Qualità Classe	Superficie(m²)				Deduz	Reddito	
						ha	are	ca			Dominicale	Agrario
1	26	469		-	FU D ACCERT	49	55	47				Tabella di variazione del 30/04/1980 in atti dal 27/07/1983 (n. 383)
Notifica						Partita			9350			

Sono stati inoltre variati i seguenti immobili:

- foglio 26 particella 607

Situazione dell'Immobile dal 30/04/1980

N.	DATI IDENTIFICATIVI			DATI CLASSAMENTO					DATI DERIVANTI DA			
	Foglio	Particella	Sub	Porz	Qualità Classe	Superficie(m²)				Deduz	Reddito	
						ha	are	ca			Dominicale	Agrario
1	26	469		-	FU D ACCERT	49	60	92				Tabella di variazione del 30/04/1980 in atti dal 27/07/1983 (n. 383)
Notifica						Partita			9350			

Sono stati inoltre variati i seguenti immobili:

- foglio 26 particella 571 - foglio 26 particella 572 - foglio 26 particella 573 - foglio 26 particella 579

Visura storica per immobile

Situazione degli atti informatizzati dall'impianto meccanografico al 15/10/2021

Situazione dell'Immobile dall'impianto meccanografico

N.	DATI IDENTIFICATIVI			DATI CLASSAMENTO						DATI DERIVANTI DA		
	Foglio	Particella	Sub	Porz	Qualità Classe	Superficie(m²)			Deduz		Reddito	
						ha	are	ca			Dominicale	Agrario
1	26	469		-	FU D ACCERT	52	44	22				Impianto meccanografico del 01/09/1977
Notifica						Partita			9350			

L'intestazione alla data della richiesta deriva dai seguenti atti:

Situazione degli intestati dal 09/03/2000

N.	DATI ANAGRAFICI	CODICE FISCALE	DIRITTI E ONERI REALI
1	FIAT AUTO S.P.A. con sede in TORINO	02285320012	(1) Proprieta` per 1/1 fino al 24/08/2004
DATI DERIVANTI DA		ISTRUMENTO (ATTO PUBBLICO) del 05/11/2002 protocollo n. 859575 Voltura in atti dal 09/10/2003 Repertorio n.: 100701 Rogante: E. MORONE Sede: TORINO Registrazione: UR Sede: TORINO n: 15026 del 08/11/2002 (n. 828222.1/2002)	

Situazione degli intestati dal 21/07/1999

N.	DATI ANAGRAFICI	CODICE FISCALE	DIRITTI E ONERI REALI
1	SAVA LEASING SOCIETA` PER AZIONI con sede in TORINO	00984480012	(1) Proprieta` per 1/1 fino al 05/11/2002
DATI DERIVANTI DA		ISTRUMENTO (ATTO PUBBLICO) del 21/11/2000 Trascrizione in atti dal 06/06/2001 Repertorio n.: 211768 Rogante: GIUSEPPINA MORONE Sede: TORINO Registrazione: Sede: COMPRAVENDITA (Passaggi intermedi da esaminare) (n. 27804.1/2000)	

Situazione degli intestati dal 21/07/1999

N.	DATI ANAGRAFICI	CODICE FISCALE	DIRITTI E ONERI REALI
1	MAGGIORA S.P.A con sede in MONCALIERI	06364980018	(1) Proprieta` per 1/1 fino al 21/11/2000
DATI DERIVANTI DA		ISTRUMENTO (ATTO PUBBLICO) del 21/11/2000 Trascrizione in atti dal 06/06/2001 Repertorio n.: 211770 Rogante: GIUSEPPINA MORONE Sede: TORINO Registrazione: Sede: COMPRAVENDITA (Passaggi intermedi da esaminare) (n. 27803.1/2000)	

Situazione degli intestati dal 28/11/1997

N.	DATI ANAGRAFICI	CODICE FISCALE	DIRITTI E ONERI REALI
1	E. M. A. R. C. S. P. A. - ENGINEERING MACCHINE ATTREZZATURE RAPPRESENTANZE CONSULENZE con sede in VINOVO	02187040015	(1) Proprieta` per 1000/1000 fino al 21/11/2000
DATI DERIVANTI DA		ISTRUMENTO (ATTO PUBBLICO) del 09/03/2000 Trascrizione in atti dal 16/03/2000 Repertorio n.: 39966 Rogante: IOLI GIOVANNA Sede: TORINO Registrazione: (n. 6509.1/2000)	

Situazione degli intestati dal 31/10/1986

N.	DATI ANAGRAFICI	CODICE FISCALE	DIRITTI E ONERI REALI
1	SAVA LEASING SOCIETA` PER AZIONI con sede in TORINO	00984480012	(1) Proprieta` per 1/1 fino al 09/03/2000
DATI DERIVANTI DA		ISTRUMENTO (ATTO PUBBLICO) del 21/07/1999 protocollo n. 901313 Voltura in atti dal 16/12/2002 Repertorio n.: 173158 Rogante: MORONE Sede: TORINO Registrazione: UR Sede: TORINO n: 2188 del 30/07/1999 C/VENDITA (n. 54271.1/1999)	

Visura storica per immobile

Situazione degli atti informatizzati dall'impianto meccanografico al 15/10/2021

Situazione degli intestati dal 17/01/1979

N.	DATI ANAGRAFICI	CODICE FISCALE	DIRITTI E ONERI REALI
1	SAVA LEASING SOCIETA' PER AZIONI con sede in TORINO	00984480012	(1) Proprieta' per 1/1 fino al 21/07/1999
DATI DERIVANTI DA	ISTRUMENTO (ATTO PUBBLICO) del 21/07/1999 Trascrizione in atti dal 03/10/2000 Repertorio n.: 173158 Rogante: GIUSEPPINA MORONE Sede: TORINO Registrazione: Sede: COMPRAVENDITA (Passaggi intermedi da esaminare) (n. 19356.1/1999)		

Situazione degli intestati dall'impianto meccanografico

N.	DATI ANAGRAFICI	CODICE FISCALE	DIRITTI E ONERI REALI
1	SAVA-LEASING SOCIETA' PER AZIONI con sede in TORINO	00984480012	(1) Proprieta' per 1000/1000 fino al 21/07/1999
DATI DERIVANTI DA	SCRITTURA PRIVATA del 28/11/1997 Trascrizione in atti dal 04/11/1999 Repertorio n.: 131775 Rogante: GIUSEPPINA MORONE Sede: TORINO Registrazione: (n. 27320.1/1997)		

N.	DATI ANAGRAFICI	CODICE FISCALE	DIRITTI E ONERI REALI
1	SOCIETA' IMM.RE FABBRICATI IND.LI S.I.F.I. SPA con sede in TORINO	00690990015	fino al 28/11/1997
DATI DERIVANTI DA	ISTRUMENTO (ATTO PUBBLICO) del 31/10/1986 Voltura in atti dal 05/06/1996 Repertorio n.: 46782 Rogante: ETTORE MORONE Registrazione: n: 59755 del 20/11/1986 (n. 1200.1/1987)		

N.	DATI ANAGRAFICI	CODICE FISCALE	DIRITTI E ONERI REALI
1	FIAT AUTO S.P.A. con sede in TORINO	02285320012	fino al 31/10/1986
DATI DERIVANTI DA	in atti dal 27/07/1983		

N.	DATI ANAGRAFICI	CODICE FISCALE	DIRITTI E ONERI REALI
1	SPA LANCIA CON SEDE IN TORINO		fino al 17/01/1979
DATI DERIVANTI DA	Impianto meccanografico del 01/09/1977		

Unità immobiliari n. 1

Tributi erariali: Euro 0,90

Visura telematica

Visura storica per immobile

Situazione degli atti informatizzati dall'impianto meccanografico al 15/10/2021

Dati della richiesta	Comune di CHIVASSO (Codice: C665)
	Provincia di TORINO
Catasto Fabbricati	Foglio: 26 Particella: 1112 Sub.: 1

Bene comune censibile dal 20/12/2010

N.	DATI IDENTIFICATIVI				DATI DI CLASSAMENTO							DATI DERIVANTI DA
	Sezione Urbana	Foglio	Particella	Sub	Zona Cens.	Micro Zona	Categoria	Classe	Consistenza	Superficie Catastale	Rendita	
1		26	1112	1			area urbana		19831 m ²			COSTITUZIONE del 20/12/2010 protocollo n. TO0843093 in atti dal 20/12/2010 COSTITUZIONE (n. 10019.1/2010)
Indirizzo				VIA CALUSO n. 50 piano: T;								

Mappali Terreni Correlati

Codice Comune C665 - Sezione - Foglio 26 - Particella 1112

Unità immobiliari n. 1

Tributi erariali: Euro 0,90

Visura telematica

Visura storica per immobile

Situazione degli atti informatizzati dall'impianto meccanografico al 15/10/2021

Dati della richiesta	Comune di CHIVASSO (Codice: C665)
Catasto Fabbricati	Provincia di TORINO
	Foglio: 26 Particella: 1112 Sub.: 2

INTESTATI

1	BANCA ITALEASE S.P.A. con sede in MILANO	00846180156*	(1t) Proprieta` per l`area 7594/100000
2	BAOMARC AUTOMOTIVE SOLUTIONS S.P.A. con sede in VINOVO	02187040015*	(1t) Proprieta` per l`area 9449/100000
3	BNP PARIBAS LEASE GROUP S.P.A. con sede in MILANO	00862460151*	(1t) Proprieta` per l`area 730/100000
4	CREDIT AGRICOLE LEASING ITALIA S.R.L. con sede in MILANO	09763970150*	(1t) Proprieta` per l`area 3579/100000
5	FIAT PARTECIPAZIONI S.P.A. con sede in TORINO	01641110018*	(1t) Proprieta` per l`area 25998/100000
6	FONTANA S.P.A. con sede in NICHELINO	02694250016*	(1t) Proprieta` per l`area 740/100000
7	IMMOBILIARE DECO S.R.L. con sede in TORINO	09099380017*	(1t) Proprieta` per l`area 1773/100000
8	LEASINT S.P.A. con sede in MILANO	01682080153*	(1t) Proprieta` per l`area 7399/100000
9	MA S.R.L. con sede in MELFI	01101540761*	(1t) Proprieta` per l`area 26734/100000
10	PLASTICS COMPONENTS AND MODULES HOLDING S.P.A. con sede in GRUGLIASCO	00599260015*	(1t) Proprieta` per l`area 11068/100000
11	SELMABIPIEMME LEASING S.P.A. con sede in MILANO	00882980154*	(1s) Proprieta` superficiaria per 100000/100000
12	S.I.G.I.T. - SOCIETA` INDUSTRIALE GOMMA ITALIANA TORINO S.P.A. con sede in SAN GIUSTINO	00520700014*	(1t) Proprieta` per l`area 4407/100000
13	UNICREDIT LEASING S.P.A. con sede in BOLOGNA	03648050015*	(1t) Proprieta` per l`area 529/100000

Unità immobiliare dal 07/03/2014

N.	DATI IDENTIFICATIVI				DATI DI CLASSAMENTO							DATI DERIVANTI DA
	Sezione Urbana	Foglio	Particella	Sub	Zona Cens.	Micro Zona	Categoria	Classe	Consistenza	Superficie Catastale	Rendita	
1		26	1112	2			D/1				Euro 20.078,00	VARIAZIONE del 19/10/2012 protocollo n. TO0079251 in atti dal 07/03/2014 CONFERMA CLASSAMENTO (n. 509403.1/2012)
Indirizzo		VIA CALUSO n. 50 piano: T;										
Annotazioni		classamento e rendita non rettificati entro dodici mesi dalla data di iscrizione in atti della dichiarazione (D. M. 701/94) ;di stadio: autotutela - accertamento d'ufficio relativo alla dichiarazione to 509403 del 19/10/2012 in atti dal 19/10/2012										

Mappali Terreni Correlati

Codice Comune C665 - Sezione - Foglio 26 - Particella 1112

Visura storica per immobile

Situazione degli atti informatizzati dall'impianto meccanografico al 15/10/2021

Situazione dell'unità immobiliare dal 19/10/2013

N.	DATI IDENTIFICATIVI				DATI DI CLASSAMENTO							DATI DERIVANTI DA
	Sezione Urbana	Foglio	Particella	Sub	Zona Cens.	Micro Zona	Categoria	Classe	Consistenza	Superficie Catastale	Rendita	
1		26	1112	2			D/1				Euro 20.078,00	VARIAZIONE NEL CLASSAMENTO del 19/10/2013 protocollo n. TO0439808 in atti dal 19/10/2013 VARIAZIONE DI CLASSAMENTO (n. 382329.1/2013)
Indirizzo					, VIA CALUSO n. 50 piano: T;							
Annotazioni					classamento e rendita non rettificati entro dodici mesi dalla data di iscrizione in atti della dichiarazione (D.M. 701/94)							

Situazione dell'unità immobiliare dal 14/10/2013

N.	DATI IDENTIFICATIVI				DATI DI CLASSAMENTO							DATI DERIVANTI DA
	Sezione Urbana	Foglio	Particella	Sub	Zona Cens.	Micro Zona	Categoria	Classe	Consistenza	Superficie Catastale	Rendita	
1		26	1112	2			D/1				Euro 20.078,00	VARIAZIONE del 19/10/2012 protocollo n. TO0430878 in atti dal 14/10/2013 U. I. U. IN FASE DI ACCERTAMENTO (n. 509403.1/2012)
Indirizzo					, VIA CALUSO n. 50 piano: T;							
Annotazioni					classamento e rendita proposti (D.M. 701/94) ;di stadio: richiesta n.to18378/2013 ai sensi dell'art.1.comma 277, della legge 27/12/2007 n.244.							

Situazione dell'unità immobiliare dal 19/10/2012

N.	DATI IDENTIFICATIVI				DATI DI CLASSAMENTO							DATI DERIVANTI DA
	Sezione Urbana	Foglio	Particella	Sub	Zona Cens.	Micro Zona	Categoria	Classe	Consistenza	Superficie Catastale	Rendita	
1		26	1112	2			D/1				Euro 20.078,00	UNITA' AFFERENTI EDIFICATE SU AREE DI CORTE del 19/10/2012 protocollo n. TO0509403 in atti dal 19/10/2012 UNITA AFFERENTI EDIFICATE SU AREE DI CORTE (n. 9985.1/2012)
Indirizzo					, VIA CALUSO n. 50 piano: T;							
Annotazioni					classamento e rendita proposti (D.M. 701/94)							

Visura storica per immobile

Situazione degli atti informatizzati dall'impianto meccanografico al 15/10/2021

Situazione degli intestati dal 23/10/2020

N.	DATI ANAGRAFICI	CODICE FISCALE	DIRITTI E ONERI REALI
1	MA S.R.L. con sede in MELFI	01101540761	(1t) Proprieta` per l'area 26734/100000 fino al 11/10/2018
DATI DERIVANTI DA		ISTRUMENTO (ATTO PUBBLICO) del 23/10/2020 Nota presentata con Modello Unico in atti dal 17/11/2020 Repertorio n.: 15450 Rogante: GALLO- ORSI MAURIZIO Sede: TORINO Registrazione: Sede: CERTIFICAZIONE AI SENSI DELL' ART. 59 BIS DELLA LEGGE 89/1913 Rettifica la trasc. n.15529/2015 (n. 28304.1/2020)	

Situazione degli intestati dal 23/10/2020

N.	DATI ANAGRAFICI	CODICE FISCALE	DIRITTI E ONERI REALI
1	M.A.C. METALLURGICA ASSEMBLAGGI CARPENTERIE S.P.A. con sede in CHIVASSO	01153600018	(1t) Proprieta` per l'area 267,34/1000 fino al 23/10/2020
2	BANCA ITALEASE S.P.A. con sede in MILANO	00846180156	(1t) Proprieta` per l'area 75,94/1000 fino al 11/10/2018
3	BNP PARIBAS LEASE GROUP S.P.A. con sede in MILANO	00862460151	(1t) Proprieta` per l'area 7,30/1000 fino al 11/10/2018
4	CREDIT AGRICOLE LEASING ITALIA S.R.L. con sede in MILANO	09763970150	(1t) Proprieta` per l'area 35,79/1000 fino al 11/10/2018
5	E.M.A.R.C. S.P.A. con sede in VINOVO	02187040015	(1t) Proprieta` per l'area 94,49/1000 fino al 11/10/2018
6	FIAT PARTECIPAZIONI S.P.A. con sede in TORINO	01641110018	(1t) Proprieta` per l'area 259,98/1000 fino al 11/10/2018
7	FONTANA S.P.A. con sede in NICHELINO	02694250016	(1t) Proprieta` per l'area 7,4/1000 fino al 11/10/2018
8	IMMOBILIARE DECO S.R.L. con sede in TORINO	09099380017	(1t) Proprieta` per l'area 17,73/1000 fino al 11/10/2018
9	LEASINT S.P.A. con sede in MILANO	01682080153	(1t) Proprieta` per l'area 73,99/1000 fino al 11/10/2018
10	PLASTICS COMPONENTS AND MODULES HOLDING S.P.A. con sede in GRUGLIASCO	00599260015	(1t) Proprieta` per l'area 110,68/1000 fino al 11/10/2018
11	SELMABIPIEMME LEASING S.P.A. con sede in MILANO	00882980154	(6) Superficie fino al 11/10/2018
12	S.I.G.I.T. - SOCIETA` INDUSTRIALE GOMMA ITALIANA TORINO S.P.A. con sede in SAN GIUSTINO	00520700014	(1t) Proprieta` per l'area 44,07/1000 fino al 11/10/2018
13	UNICREDIT LEASING S.P.A. con sede in BOLOGNA	03648050015	(1t) Proprieta` per l'area 5,29/1000 fino al 11/10/2018
DATI DERIVANTI DA		RETTIFICA DI INTESAZIONE ALL'ATTUALITA' del 23/10/2020 Trascrizione in atti dal 17/11/2020 Repertorio n.: 15450 Rogante: GALLO- ORSI MAURIZIO Sede: TORINO Registrazione: Sede: (n. 28304/2020)	

Situazione degli intestati dal 11/10/2018

N.	DATI ANAGRAFICI	CODICE FISCALE	DIRITTI E ONERI REALI
1	BANCA ITALEASE S.P.A. con sede in MILANO	00846180156	(1t) Proprieta` per l'area 7594/100000
2	BAOMARC AUTOMOTIVE SOLUTIONS S.P.A. con sede in VINOVO	02187040015	(1t) Proprieta` per l'area 9449/100000
3	BNP PARIBAS LEASE GROUP S.P.A. con sede in MILANO	00862460151	(1t) Proprieta` per l'area 730/100000
4	CREDIT AGRICOLE LEASING ITALIA S.R.L. con sede in MILANO	09763970150	(1t) Proprieta` per l'area 3579/100000
5	FIAT PARTECIPAZIONI S.P.A. con sede in TORINO	01641110018	(1t) Proprieta` per l'area 25998/100000
6	FONTANA S.P.A. con sede in NICHELINO	02694250016	(1t) Proprieta` per l'area 740/100000
7	IMMOBILIARE DECO S.R.L. con sede in TORINO	09099380017	(1t) Proprieta` per l'area 1773/100000
8	LEASINT S.P.A. con sede in MILANO	01682080153	(1t) Proprieta` per l'area 7399/100000
9	MA S.R.L. con sede in MELFI	01101540761	(1t) Proprieta` per l'area 26734/100000
10	PLASTICS COMPONENTS AND MODULES HOLDING S.P.A. con sede in GRUGLIASCO	00599260015	(1t) Proprieta` per l'area 11068/100000
11	SELMABIPIEMME LEASING S.P.A. con sede in MILANO	00882980154	(1s) Proprieta` superficaria per 100000/100000
12	S.I.G.I.T. - SOCIETA` INDUSTRIALE GOMMA ITALIANA TORINO S.P.A. con sede in SAN GIUSTINO	00520700014	(1t) Proprieta` per l'area 4407/100000
13	UNICREDIT LEASING S.P.A. con sede in BOLOGNA	03648050015	(1t) Proprieta` per l'area 529/100000

Visura storica per immobile

Situazione degli atti informatizzati dall'impianto meccanografico al 15/10/2021

DATI DERIVANTI DA	RETTIFICA DI INTESTAZIONE ALL'ATTUALITA' del 11/10/2018 protocollo n. TO0176575 in atti dal 22/09/2021 Rogante: MAZZESI Sede: CHIVASSO Registrazione: UU Sede: TORINO Volume: 1 n: 11786 del 19/10/2018 VERBALE DI ASSEMBLEA (n. 28421.1/2021)
--------------------------	--

Situazione degli intestati dal 19/06/2015

N.	DATI ANAGRAFICI	CODICE FISCALE	DIRITTI E ONERI REALI
1	MA S.R.L. con sede in MELFI	01101540761	(1) Proprieta` per 1/1 fino al 23/10/2020
DATI DERIVANTI DA	ISTRUMENTO (ATTO PUBBLICO) del 19/06/2015 Nota presentata con Modello Unico in atti dal 01/07/2015 Repertorio n.: 11944 Rogante: GALLO- ORSI MAURIZIO Sede: TORINO Registrazione: Sede: FUSIONE DI SOCIETA` PER INCORPORAZIONE (Passaggi intermedi da esaminare) Rettificata dalla trasc. n.28304/2020 (n. 15529.2/2015)		

Situazione degli intestati dal 19/06/2015

N.	DATI ANAGRAFICI	CODICE FISCALE	DIRITTI E ONERI REALI
1	BANCA ITALEASE S.P.A. con sede in MILANO	00846180156	(1t) Proprieta` per l`area 75,94/1000 fino al 19/06/2015
2	BNP PARIBAS LEASE GROUP S.P.A. con sede in MILANO	00862460151	(1t) Proprieta` per l`area 7,30/1000 fino al 19/06/2015
3	CREDIT AGRICOLE LEASING ITALIA S.R.L. con sede in MILANO	09763970150	(1t) Proprieta` per l`area 35,79/1000 fino al 19/06/2015
4	E.M.A.R.C. S.P.A. con sede in VINOVO	02187040015	(1t) Proprieta` per l`area 94,49/1000 fino al 19/06/2015
5	FIAT PARTECIPAZIONI S.P.A. con sede in TORINO	01641110018	(1t) Proprieta` per l`area 259,98/1000 fino al 19/06/2015
6	FONTANA S.P.A. con sede in NICHELINO	02694250016	(1t) Proprieta` per l`area 7,4/1000 fino al 19/06/2015
7	IMMOBILIARE DECO S.R.L. con sede in TORINO	09099380017	(1t) Proprieta` per l`area 17,73/1000 fino al 19/06/2015
8	LEASINT S.P.A. con sede in MILANO	01682080153	(1t) Proprieta` per l`area 73,99/1000 fino al 19/06/2015
9	M.A.C. METALLURGICA ASSEMBLAGGI CARPENTERIE S.P.A. con sede in CHIVASSO	01153600018	(1t) Proprieta` per l`area 267,34/1000 fino al 19/06/2015
10	PLASTICS COMPONENTS AND MODULES HOLDING S.P.A. con sede in GRUGLIASCO	00599260015	(1t) Proprieta` per l`area 110,68/1000 fino al 19/06/2015
11	SELMABIPIEMME LEASING S.P.A. con sede in MILANO	00882980154	(6) Superficie fino al 19/06/2015
12	S.I.G.I.T. - SOCIETA` INDUSTRIALE GOMMA ITALIANA TORINO S.P.A. con sede in SAN GIUSTINO	00520700014	(1t) Proprieta` per l`area 44,07/1000 fino al 19/06/2015
13	UNICREDIT LEASING S.P.A. con sede in BOLOGNA	03648050015	(1t) Proprieta` per l`area 5,29/1000 fino al 19/06/2015
DATI DERIVANTI DA	RETTIFICA DI INTESTAZIONE ALL'ATTUALITA' del 19/06/2015 Trascrizione in atti dal 01/07/2015 Repertorio n.: 11944 Rogante: GALLO- ORSI MAURIZIO Sede: TORINO Registrazione: Sede: (n. 15528/2015)		

Situazione degli intestati dal 17/04/2013

N.	DATI ANAGRAFICI	CODICE FISCALE	DIRITTI E ONERI REALI
1	M.A.C. METALLURGICA ASSEMBLAGGI CARPENTERIE - S.R.L. con sede in CHIVASSO	01153600018	(1) Proprieta` per 1/1 fino al 19/06/2015
DATI DERIVANTI DA	ISTRUMENTO (ATTO PUBBLICO) del 17/04/2013 Nota presentata con Modello Unico in atti dal 02/05/2013 Repertorio n.: 10374 Rogante: GALLO- ORSI MAURIZIO Sede: TORINO Registrazione: Sede: TRASFORMAZIONE DI SOCIETA` (Passaggi intermedi da esaminare) Rettificata dalla trasc. n.15528/2015 (n. 11059.1/2013)		

Situazione degli intestati dal 19/10/2012

N.	DATI ANAGRAFICI	CODICE FISCALE	DIRITTI E ONERI REALI
1	BANCA ITALEASE S.P.A. con sede in MILANO	00846180156	(1t) Proprieta` per l`area 75,94/1000 fino al 17/04/2013
2	BNP PARIBAS LEASE GROUP S.P.A. con sede in MILANO	00862460151	(1t) Proprieta` per l`area 7,30/1000 fino al 17/04/2013
3	CREDIT AGRICOLE LEASING ITALIA S.R.L. con sede in MILANO	09763970150	(1t) Proprieta` per l`area 35,79/1000 fino al 17/04/2013
4	E.M.A.R.C. S.P.A. con sede in VINOVO	02187040015	(1t) Proprieta` per l`area 94,49/1000 fino al 17/04/2013
5	FIAT PARTECIPAZIONI S.P.A. con sede in TORINO	01641110018	(1t) Proprieta` per l`area 259,98/1000 fino al 17/04/2013
6	FONTANA S.P.A. con sede in NICHELINO	02694250016	(1t) Proprieta` per l`area 7,4/1000 fino al 17/04/2013
7	IMMOBILIARE DECO S.R.L. con sede in TORINO	09099380017	(1t) Proprieta` per l`area 17,73/1000 fino al 17/04/2013

Visura storica per immobile

Situazione degli atti informatizzati dall'impianto meccanografico al 15/10/2021

8	LEASINT S.P.A. con sede in MILANO	01682080153	(1t) Proprieta` per l`area 73,99/1000 fino al 17/04/2013
9	M.A.C. METALLURGICA ASSEMBLAGGI CARPENTERIE S.P.A. con sede in CHIVASSO	01153600018	(1t) Proprieta` per l`area 267,34/1000 fino al 17/04/2013
10	PLASTICS COMPONENTS AND MODULES HOLDING S.P.A. con sede in GRUGLIASCO	00599260015	(1t) Proprieta` per l`area 110,68/1000 fino al 17/04/2013
11	SELMABIPIEMME LEASING S.P.A. con sede in MILANO	00882980154	(6) Superficie fino al 17/04/2013
12	S.I.G.I.T. - SOCIETA` INDUSTRIALE GOMMA ITALIANA TORINO S.P.A. con sede in SAN GIUSTINO	00520700014	(1t) Proprieta` per l`area 44,07/1000 fino al 17/04/2013
13	UNICREDIT LEASING S.P.A. con sede in BOLOGNA	03648050015	(1t) Proprieta` per l`area 5,29/1000 fino al 17/04/2013
DATI DERIVANTI DA		UNITA' AFFERENTI EDIFICATE SU AREE DI CORTE del 19/10/2012 protocollo n. TO0509403 in atti dal 19/10/2012 Registrazione: UNITA AFFERENTI EDIFICATE SU AREE DI CORTE (n. 9985.1/2012)	

Unità immobiliari n. 1

Tributi erariali: Euro 0,90

Visura telematica

* Codice Fiscale Validato in Anagrafe Tributaria

Visura storica per immobile

Situazione degli atti informatizzati dall'impianto meccanografico al 15/10/2021

Dati della richiesta	Comune di CHIVASSO (Codice: C665)
Catasto Terreni	Provincia di TORINO Foglio: 48 Particella: 977

Area di enti urbani e promiscui dal 12/12/2014

N.	DATI IDENTIFICATIVI			DATI CLASSAMENTO					DATI DERIVANTI DA	
	Foglio	Particella	Sub	Porz	Qualità Classe	Superficie(m²)	Deduz	Reddito		
						ha are ca		Dominicale		Agrario
1	48	977		-	ENTE URBANO	55 96				FRAZIONAMENTO del 12/12/2014 protocollo n. TO0549399 in atti dal 12/12/2014 presentato il 11/12/2014 (n. 549399.1/2014)
Notifica						Partita	1			

Nella variazione sono stati soppressi i seguenti immobili:

- foglio 48 particella 449 - foglio 48 particella 450 - foglio 48 particella 451 - foglio 48 particella 453 - foglio 48 particella 454 - foglio 48 particella 583 - foglio 48 particella 601

Sono stati inoltre variati i seguenti immobili:

- foglio 48 particella 962 - foglio 48 particella 963 - foglio 48 particella 964 - foglio 48 particella 965 - foglio 48 particella 966 - foglio 48 particella 967 - foglio 48 particella 968 - foglio 48 particella 969 - foglio 48 particella 970 - foglio 48 particella 971 - foglio 48 particella 972 - foglio 48 particella 973 - foglio 48 particella 974 - foglio 48 particella 975 - foglio 48 particella 976 - foglio 48 particella 978

Mappali Fabbricati Correlati

Codice Comune C665 - Sezione - SezUrb - Foglio 48 - Particella 977

L'intestazione alla data della richiesta deriva dai seguenti atti:

Situazione dell'immobile che ha originato il precedente dal 25/05/2006

N.	DATI IDENTIFICATIVI			DATI CLASSAMENTO					DATI DERIVANTI DA	
	Foglio	Particella	Sub	Porz	Qualità Classe	Superficie(m²)	Deduz	Reddito		
						ha are ca		Dominicale		Agrario
1	48	601		-	ENTE URBANO	1 69 17				Tabella di variazione del 25/05/2006 protocollo n. TO0216677 in atti dal 25/05/2006 (n. 216677.1/2006)

Visura storica per immobile

Situazione degli atti informatizzati dall'impianto meccanografico al 15/10/2021

Notifica		Partita	1		
-----------------	--	----------------	---	--	--

Nella variazione sono stati soppressi i seguenti immobili:

- foglio 48 particella 440 - foglio 48 particella 441 - foglio 48 particella 446

Sono stati inoltre variati i seguenti immobili:

- foglio 48 particella 602 - foglio 48 particella 603

L'intestazione alla data della richiesta deriva dai seguenti atti:

Situazione dell'immobile che ha originato il precedente dal 26/08/2004

N.	DATI IDENTIFICATIVI			DATI CLASSAMENTO					DATI DERIVANTI DA		
	Foglio	Particella	Sub	Porz	Qualità Classe	Superficie(m²)		Deduz	Reddito		
						ha	are ca		Dominicale	Agrario	
1	48	440		-	ENTE URBANO	1	69 17				FRAZIONAMENTO del 26/08/2004 protocollo n. TO0389589 in atti dal 26/08/2004 (n. 389589.1/2004)

Notifica		Partita	1		
-----------------	--	----------------	---	--	--

Nella variazione sono stati soppressi i seguenti immobili:

- foglio 48 particella 370 - foglio 48 particella 150 - foglio 48 particella 151 - foglio 48 particella 364 - foglio 48 particella 275 - foglio 48 particella 136 - foglio 48 particella 299 - foglio 48 particella 300 - foglio 48 particella 272 - foglio 48 particella 178 - foglio 48 particella 179 - foglio 48 particella 180 - foglio 48 particella 238 - foglio 48 particella 256 - foglio 48 particella 322 - foglio 48 particella 354 - foglio 48 particella 292 - foglio 48 particella 54 - foglio 48 particella 109 - foglio 48 particella 108 - foglio 48 particella 114 - foglio 48 particella 105 - foglio 48 particella 263 - foglio 48 particella 67 - foglio 48 particella 362 - foglio 48 particella 216 - foglio 48 particella 312 - foglio 48 particella 220 - foglio 48 particella 118 - foglio 48 particella 235 - foglio 48 particella 126 - foglio 48 particella 245 - foglio 48 particella 246 - foglio 48 particella 127 - foglio 48 particella 139 - foglio 48 particella 140 - foglio 48 particella 355 - foglio 48 particella 350 - foglio 48 particella 143 - foglio 48 particella 351 - foglio 48 particella 353 - foglio 48 particella 153 - foglio 48 particella 372 - foglio 48 particella 146 - foglio 48 particella 408 - foglio 48 particella 407

Sono stati inoltre variati i seguenti immobili:

- foglio 48 particella 521 - foglio 48 particella 522 - foglio 48 particella 523 - foglio 48 particella 524 - foglio 48 particella 525 - foglio 48 particella 526 - foglio 48 particella 527 - foglio 48 particella 528 - foglio 48 particella 529 - foglio 48 particella 530 - foglio 48 particella 531 - foglio 48 particella 532 - foglio 48 particella 533 - foglio 48 particella 534 - foglio 48 particella 535 - foglio 48 particella 536 - foglio 48 particella 537 - foglio 48 particella 538 - foglio 48 particella 539 - foglio 48 particella 540 - foglio 48 particella 541 - foglio 48 particella 542 - foglio 48 particella 543 - foglio 48 particella 544 - foglio 48 particella 135 - foglio 48 particella 545 - foglio 48 particella 546 - foglio 48 particella 547 - foglio 48 particella 548 - foglio 48 particella 549 - foglio 48 particella 550 - foglio 48 particella 551 - foglio 48 particella 552 - foglio 48 particella 170 - foglio 48 particella 553 - foglio 48 particella 435 - foglio 48 particella 554 - foglio 48 particella 555 - foglio 48 particella 393 - foglio 48 particella 556 - foglio 48 particella 557 - foglio 48 particella 558 - foglio 48 particella 559 - foglio 48 particella 560 - foglio 48 particella 561 - foglio 48 particella 562 - foglio 48 particella 563 - foglio 48 particella 564 - foglio 48 particella 565 - foglio 48 particella 566 - foglio 48 particella 567 - foglio 48 particella 568 - foglio 48 particella 569 - foglio 48 particella 570 - foglio 48 particella 571 - foglio 48 particella 572 - foglio 48 particella 573 - foglio 48 particella 574 - foglio 48 particella 575 - foglio 48 particella 576 - foglio 48 particella 577 - foglio 48 particella 578 - foglio 48 particella 579 - foglio 48 particella 580 - foglio 48 particella 581 - foglio 48 particella 582 - foglio 48 particella 392 - foglio 48 particella 583 - foglio 48 particella 584 - foglio 48 particella 585 - foglio 48 particella 432 - foglio 48 particella 441 - foglio 48 particella 442 - foglio 48 particella 443 - foglio 48 particella 444 - foglio 48 particella 445 - foglio 48 particella 446 - foglio 48 particella 447 - foglio 48 particella 448 - foglio 48 particella 449 - foglio 48 particella 450 - foglio 48 particella 451 - foglio 48 particella 452 - foglio 48 particella 453 - foglio 48 particella 433 - foglio 48 particella 454 - foglio 48 particella 455 - foglio 48 particella 456 - foglio 48 particella 457 - foglio 48 particella 458 - foglio 48 particella 459 - foglio 48 particella 460 - foglio 48 particella 461 - foglio 48 particella 462 - foglio 48 particella 463 - foglio 48 particella 464 - foglio 48 particella 465 - foglio 48 particella 466 - foglio 48 particella 467 - foglio 48 particella 468 - foglio 48 particella 469 - foglio 48 particella 470 - foglio 48 particella 471 - foglio 48 particella 472 - foglio 48 particella 473 - foglio 48 particella 474 - foglio 48 particella 475 - foglio 48 particella 476 - foglio 48 particella 477 - foglio 48 particella 478 - foglio 48 particella 479 - foglio 48 particella 480 - foglio 48 particella 481 - foglio 48 particella 482 - foglio 48 particella 483 - foglio 48 particella 484 - foglio 48 particella 485 - foglio 48 particella 486 - foglio 48 particella 487 - foglio 48 particella 488 - foglio 48 particella 489 - foglio 48 particella 490 - foglio 48 particella 491 - foglio 48 particella 492 - foglio 48 particella 493 - foglio 48 particella 494 - foglio 48 particella 495 - foglio 48 particella 496 - foglio 48 particella 497 - foglio 48 particella 498 - foglio 48 particella 499 - foglio 48 particella 500 - foglio 48 particella 501 - foglio 48 particella 502 - foglio 48 particella 503 - foglio 48 particella 504 - foglio 48 particella 505 - foglio 48 particella 506 - foglio 48 particella 507 - foglio 48 particella 508 -

Visura storica per immobile

Situazione degli atti informatizzati dall'impianto meccanografico al 15/10/2021

Situazione dell'immobile che ha originato il precedente dal 12/08/2003

N.	DATI IDENTIFICATIVI			DATI CLASSAMENTO						DATI DERIVANTI DA			
	Foglio	Particella	Sub	Porz	Qualità Classe	Superficie(m²)			Deduz		Reddito		
						ha	are	ca			Dominicale	Agrario	
1	48	432		-	ENTE URBANO	13	46	45					Tipo mappale del 12/08/2003 protocollo n. 720090 in atti dal 12/08/2003 (n. 11153.1/2003)
Notifica						Partita			1				

Sono stati inoltre variati i seguenti immobili:

- foglio 48 particella 436 - foglio 48 particella 433 - foglio 48 particella 434 - foglio 48 particella 435 - foglio 48 particella 437 - foglio 48 particella 438

Area di enti urbani e promiscui dal 12/08/2003

N.	DATI IDENTIFICATIVI			DATI CLASSAMENTO						DATI DERIVANTI DA			
	Foglio	Particella	Sub	Porz	Qualità Classe	Superficie(m²)			Deduz		Reddito		
						ha	are	ca			Dominicale	Agrario	
1	48	432		-	ENTE URBANO	13	46	45					FRAZIONAMENTO del 12/08/2003 protocollo n. 720085 in atti dal 12/08/2003 (n. 11151.1/2003)
Notifica						Partita			1				

Nella variazione sono stati soppressi i seguenti immobili:

- foglio 48 particella 315

Sono stati inoltre variati i seguenti immobili:

- foglio 48 particella 433 - foglio 48 particella 434 - foglio 48 particella 435 - foglio 48 particella 436 - foglio 48 particella 437 - foglio 48 particella 438

L'intestazione alla data della richiesta deriva dai seguenti atti:

Situazione dell'immobile che ha originato il precedente dal 10/12/2001

N.	DATI IDENTIFICATIVI			DATI CLASSAMENTO						DATI DERIVANTI DA			
	Foglio	Particella	Sub	Porz	Qualità Classe	Superficie(m²)			Deduz		Reddito		
						ha	are	ca			Dominicale	Agrario	
1	48	315		-	ENTE URBANO	18	03	41					FRAZIONAMENTO del 10/12/2001 protocollo n. 2550138 in atti dal 10/12/2001 (n. 65652.1/2001)
Notifica						Partita			1				

Sono stati inoltre variati i seguenti immobili:

- foglio 48 particella 403

Segue

Area di enti urbani e promiscui dal 13/10/2001

N.	DATI IDENTIFICATIVI			DATI CLASSAMENTO						DATI DERIVANTI DA		
	Foglio	Particella	Sub	Porz	Qualità Classe	Superficie(m²)			Deduz		Reddito	
						ha are ca					Dominicale	Agrario
1	48	315		-	ENTE URBANO	18	47	50				Tabella di variazione del 13/10/2001 protocollo n. 4918 in atti dal 13/10/2001 (n. 49553.1/2001)
Notifica						Partita		1				

Area di enti urbani e promiscui dal 31/01/2000

N.	DATI IDENTIFICATIVI			DATI CLASSAMENTO						DATI DERIVANTI DA		
	Foglio	Particella	Sub	Porz	Qualità Classe	Superficie(m²)			Deduz		Reddito	
						ha are ca					Dominicale	Agrario
1	48	315		-	ENTE URBANO	18	47	50				FRAZIONAMENTO del 31/01/2000 in atti dal 01/02/2000 (n. 213.1/2000)
Notifica						Partita		1				
Annotazioni		migliore precisazione di superficie										

Sono stati inoltre variati i seguenti immobili:

- foglio 48 particella 392 - foglio 48 particella 393

Area di enti urbani e promiscui dal 02/01/1990

N.	DATI IDENTIFICATIVI			DATI CLASSAMENTO						DATI DERIVANTI DA		
	Foglio	Particella	Sub	Porz	Qualità Classe	Superficie(m²)			Deduz		Reddito	
						ha are ca					Dominicale	Agrario
1	48	315		-	ENTE URBANO	19	47	12				VARIAZIONE D'UFFICIO del 02/01/1990 in atti dal 18/01/2000 (n. 498.233/1990)
Notifica						Partita		1				

Situazione dell'Immobile dall'impianto meccanografico

N.	DATI IDENTIFICATIVI			DATI CLASSAMENTO						DATI DERIVANTI DA		
	Foglio	Particella	Sub	Porz	Qualità Classe	Superficie(m²)			Deduz		Reddito	
						ha are ca					Dominicale	Agrario
1	48	315		-	FU D ACCERT	19	24	45				Impianto meccanografico del 01/09/1977
Notifica						Partita		9350				

L'intestazione alla data della richiesta deriva dai seguenti atti:

Visura storica per immobile

Situazione degli atti informatizzati dall'impianto meccanografico al 15/10/2021

N.	DATI ANAGRAFICI	CODICE FISCALE	DIRITTI E ONERI REALI
1	SAVA-LEASING SOCIETA` PER AZIONI con sede in TORINO	00984480012	(1) Proprieta` per 1000/1000 fino al 02/01/1990
DATI DERIVANTI DA		SCRITTURA PRIVATA del 28/11/1997 Trascrizione in atti dal 04/11/1999 Repertorio n.: 131775 Rogante: GIUSEPPINA MORONE Sede: TORINO Registrazione: (n. 27320.1/1997)	

N.	DATI ANAGRAFICI	CODICE FISCALE	DIRITTI E ONERI REALI
1	SOCIETA` IMM.RE FABBRICATI IND.LI S.I.F.I. SPA con sede in TORINO	00690990015	fino al 28/11/1997
DATI DERIVANTI DA		ISTRUMENTO (ATTO PUBBLICO) del 31/10/1986 Voltura in atti dal 13/06/1988 Repertorio n.: 46782 Rogante: ETTORE MORONE Sede: TORINO Registrazione: UR Sede: TORINO n: 59755 del 20/11/1986 (n. 120087)	

N.	DATI ANAGRAFICI	CODICE FISCALE	DIRITTI E ONERI REALI
1	FIAT AUTO S.P.A. con sede in TORINO	02285320012	fino al 31/10/1986
DATI DERIVANTI DA		in atti dal 27/07/1983	

N.	DATI ANAGRAFICI	CODICE FISCALE	DIRITTI E ONERI REALI
1	SPA LANCIA CON SEDE IN TORINO		fino al 17/01/1979
DATI DERIVANTI DA		Impianto meccanografico del 01/09/1977	

Unità immobiliari n. 1

Tributi erariali: Euro 0,90

Visura telematica

Visura storica per immobile

Situazione degli atti informatizzati dall'impianto meccanografico al 15/10/2021

Dati della richiesta	Comune di CHIVASSO (Codice: C665)
Catasto Fabbricati	Provincia di TORINO
	Foglio: 48 Particella: 977

INTESTATO

1	COMUNE DI CHIVASSO con sede in CHIVASSO	82500150014*	(1) Proprieta` per 1/1
---	---	--------------	------------------------

Unità immobiliare dal 17/12/2014

N.	DATI IDENTIFICATIVI				DATI DI CLASSAMENTO						DATI DERIVANTI DA	
	Sezione Urbana	Foglio	Particella	Sub	Zona Cens.	Micro Zona	Categoria	Classe	Consistenza	Superficie Catastale		Rendita
1		48	977				area urbana		5596 m ²			COSTITUZIONE del 17/12/2014 protocollo n. TO0554341 in atti dal 17/12/2014 COSTITUZIONE (n. 5357.1/2014)
Indirizzo		VIA CALUSO n. 50 piano: T;										

Mappali Terreni Correlati

Codice Comune C665 - Sezione - Foglio 48 - Particella 977

Situazione degli intestati dal 28/07/2015

N.	DATI ANAGRAFICI	CODICE FISCALE	DIRITTI E ONERI REALI
1	COMUNE DI CHIVASSO con sede in CHIVASSO	82500150014	(1) Proprieta` per 1/1
DATI DERIVANTI DA		ISTRUMENTO (ATTO PUBBLICO) del 28/07/2015 Nota presentata con Modello Unico in atti dal 31/07/2015 Repertorio n.: 1526 Rogante: MAIATICO GIUSEPPE Sede: TRECATE Registrazione: Sede: Volume: 1T CESSIONE DI DIRITTI REALI A TITOLO GRATUITO (n. 19003.1/2015)	

Situazione degli intestati dal 17/12/2014

N.	DATI ANAGRAFICI	CODICE FISCALE	DIRITTI E ONERI REALI
1	TRENO ALTA VELOCITA` - T.A.V. S.P.A. CON SEDE A ROMA con sede in ROMA	04131961007	(1) Proprieta` per 1000/1000 fino al 27/12/2010
DATI DERIVANTI DA		COSTITUZIONE del 17/12/2014 protocollo n. TO0554341 in atti dal 17/12/2014 Registrazione: COSTITUZIONE (n. 5357.1/2014)	

Situazione degli intestati dal 27/12/2010

N.	DATI ANAGRAFICI	CODICE FISCALE	DIRITTI E ONERI REALI
1	RETE FERROVIARIA ITALIANA - SOCIETA` PER AZIONI con sede in ROMA	01585570581	(1) Proprieta` per 1/1 fino al 28/07/2015
DATI DERIVANTI DA		ISTRUMENTO (ATTO PUBBLICO) del 27/12/2010 Nota presentata con Modello Unico in atti dal 26/02/2015 Repertorio n.: 76508 Rogante: CASTELLINI PAOLO Sede: ROMA Registrazione: Sede: FUSIONE DI SOCIETA` PER INCORPORAZIONE (Passaggi intermedi da esaminare) (n. 4476.1/2015)	



Ufficio Provinciale di Torino - Territorio
Servizi Catastali

Visura storica per immobile

Situazione degli atti informatizzati dall'impianto meccanografico al 15/10/2021

Data: 15/10/2021 - Ora: 19.16.22 Fine

Visura n.: T357060 Pag: 2

Unità immobiliari n. 1

Tributi erariali: Euro 0,90

Visura telematica

* Codice Fiscale Validato in Anagrafe Tributaria

Visura storica per immobile

Situazione degli atti informatizzati dall'impianto meccanografico al 15/10/2021

Dati della richiesta	Comune di CHIVASSO (Codice: C665)
Catasto Terreni	Provincia di TORINO
	Foglio: 48 Particella: 822

Area di enti urbani e promiscui dal 23/12/2009

N.	DATI IDENTIFICATIVI			DATI CLASSAMENTO						DATI DERIVANTI DA			
	Foglio	Particella	Sub	Porz	Qualità Classe	Superficie(m²)		Deduz	Reddito				
						ha	are		ca		Dominicale	Agrario	
1	48	822		-	ENTE URBANO	2	95	29					Tipo mappale del 23/12/2009 protocollo n. TO0861179 in atti dal 23/12/2009 presentato il 16/12/2009 (n. 861179.1/2009)
Notifica						Partita	1						
Annotazioni		di immobile: comprende il fg. 48 n. 826											

Sono stati inoltre variati i seguenti immobili:

- foglio 48 particella 823 - foglio 48 particella 824 - foglio 48 particella 825

Mappali Fabbricati Correlati

Codice Comune C665 - Sezione - SezUrb - Foglio 48 - Particella 822

Area di enti urbani e promiscui dal 23/12/2009

N.	DATI IDENTIFICATIVI			DATI CLASSAMENTO						DATI DERIVANTI DA			
	Foglio	Particella	Sub	Porz	Qualità Classe	Superficie(m²)		Deduz	Reddito				
						ha	are		ca		Dominicale	Agrario	
1	48	822		-	ENTE URBANO	2	95	29					FRAZIONAMENTO del 23/12/2009 protocollo n. TO0861179 in atti dal 23/12/2009 presentato il 16/12/2009 (n. 861179.2/2009)
Notifica						Partita	1						
Annotazioni		di immobile: comprende il fg. 48 n. 826											

Nella variazione sono stati soppressi i seguenti immobili:

- foglio 48 particella 826

Segue

Area di enti urbani e promiscui dal 23/12/2009

N.	DATI IDENTIFICATIVI			DATI CLASSAMENTO						DATI DERIVANTI DA		
	Foglio	Particella	Sub	Porz	Qualità Classe	Superficie(m²)		Deduz	Reddito			
						ha	are		ca		Dominicale	Agrario
1	48	822		-	ENTE URBANO	2	93	19				FRAZIONAMENTO del 23/12/2009 protocollo n. TO0861179 in atti dal 23/12/2009 presentato il 16/12/2009 (n. 861179.1/2009)
Notifica						Partita		1				

Nella variazione sono stati soppressi i seguenti immobili:

- foglio 48 particella 432 - foglio 48 particella 657

Sono stati inoltre variati i seguenti immobili:

- foglio 48 particella 823 - foglio 48 particella 824 - foglio 48 particella 825 - foglio 48 particella 826

L'intestazione alla data della richiesta deriva dai seguenti atti:

Situazione dell'immobile che ha originato il precedente dal 22/12/2008

N.	DATI IDENTIFICATIVI			DATI CLASSAMENTO						DATI DERIVANTI DA		
	Foglio	Particella	Sub	Porz	Qualità Classe	Superficie(m²)		Deduz	Reddito			
						ha	are		ca		Dominicale	Agrario
1	48	432		-	ENTE URBANO	8	57	47				FRAZIONAMENTO del 22/12/2008 protocollo n. TO0864876 in atti dal 22/12/2008 (n. 864876.1/2008)
Notifica						Partita		1				

Sono stati inoltre variati i seguenti immobili:

- foglio 48 particella 657 - foglio 48 particella 658

Area di enti urbani e promiscui dal 26/08/2004

N.	DATI IDENTIFICATIVI			DATI CLASSAMENTO						DATI DERIVANTI DA		
	Foglio	Particella	Sub	Porz	Qualità Classe	Superficie(m²)		Deduz	Reddito			
						ha	are		ca		Dominicale	Agrario
1	48	432		-	ENTE URBANO	9	56	89				FRAZIONAMENTO del 26/08/2004 protocollo n. TO0389589 in atti dal 26/08/2004 (n. 389589.1/2004)
Notifica						Partita		1				

Nella variazione sono stati soppressi i seguenti immobili:

- foglio 48 particella 370 - foglio 48 particella 150 - foglio 48 particella 151 - foglio 48 particella 364 - foglio 48 particella 275 - foglio 48 particella 136 - foglio 48 particella 299 - foglio 48 particella 300 - foglio 48 particella 272 - foglio 48 particella 178 - foglio 48 particella 179 - foglio 48 particella 180 - foglio 48 particella 238 - foglio 48 particella 256 - foglio 48 particella 322 - foglio 48 particella 354 - foglio 48 particella 292 - foglio 48 particella 54 - foglio 48 particella 109 - foglio 48 particella 108 - foglio 48 particella 407 - foglio 48 particella 408 - foglio 48 particella 114 - foglio 48 particella 105 - foglio 48 particella 263 - foglio 48 particella 67 - foglio 48 particella 362 - foglio 48 particella 216 - foglio 48 particella 312 - foglio 48 particella 220 - foglio 48 particella 118 - foglio 48 particella 235 - foglio 48 particella 126 - foglio 48 particella 245 - foglio 48 particella 246 - foglio 48 particella 127 - foglio 48 particella 139 - foglio 48 particella 140 - foglio 48 particella 355 - foglio 48 particella 350 - foglio 48 particella 143 - foglio 48 particella 351 - foglio 48 particella 353 - foglio 48 particella 153 - foglio 48 particella 372 - foglio 48 particella 146

Sono stati inoltre variati i seguenti immobili:

- foglio 48 particella 521 - foglio 48 particella 522 - foglio 48 particella 523 - foglio 48 particella 524 - foglio 48 particella 525 - foglio 48 particella 526 - foglio 48 particella 527 - foglio 48 particella 528 - foglio 48 particella 529 - foglio 48 particella 530 - foglio 48 particella 531 - foglio 48 particella 532 - foglio 48 particella 533 - foglio 48 particella 534 - foglio 48 particella 535 - foglio 48 particella 536 - foglio 48 particella 537 - foglio 48 particella 538 - foglio 48 particella 539 - foglio 48 particella 540 - foglio 48 particella 541 - foglio 48 particella 542 - foglio 48 particella 543 - foglio 48 particella 544 - foglio 48 particella 135 - foglio 48 particella 545 - foglio 48 particella 546 - foglio 48 particella 547 - foglio 48 particella 548 - foglio 48 particella 549 - foglio 48 particella 550 - foglio 48 particella 551 - foglio 48 particella 552 - foglio 48 particella 170 - foglio 48 particella 553 - foglio 48 particella 435 - foglio 48 particella 554 - foglio 48 particella 555 - foglio 48 particella 393 - foglio 48 particella 556 - foglio 48 particella 557 - foglio 48 particella 558 - foglio 48 particella 559 - foglio 48 particella 560 - foglio 48 particella 561 - foglio 48 particella 562 - foglio 48 particella 563 - foglio 48 particella 564 - foglio 48 particella 565 - foglio 48 particella 566 - foglio 48 particella 567 - foglio 48 particella 568 - foglio 48 particella 569 - foglio 48 particella 570 - foglio 48 particella 571 - foglio 48 particella 572 - foglio 48 particella 573 - foglio 48 particella 574 - foglio 48 particella 575 - foglio 48 particella 576 - foglio 48 particella 577 - foglio 48 particella 578 - foglio 48 particella 579 - foglio 48 particella 580 - foglio 48 particella 581 - foglio 48 particella 582 - foglio 48 particella 392 - foglio 48 particella 583 - foglio 48 particella 584 - foglio 48 particella 585 - foglio 48 particella 440 - foglio 48 particella 441 - foglio 48 particella 442 - foglio 48 particella 443 - foglio 48 particella 444 - foglio 48 particella 445 - foglio 48 particella 446 - foglio 48 particella 447 - foglio 48 particella 448 - foglio 48 particella 449 - foglio 48 particella 450 - foglio 48 particella 451 - foglio 48 particella 452 - foglio 48 particella 453 - foglio 48 particella 433 - foglio 48 particella 454 - foglio 48 particella 455 - foglio 48 particella 456 - foglio 48 particella 457 - foglio 48 particella 457 - foglio 48 particella 458 - foglio 48 particella 459 - foglio 48 particella 460 - foglio 48 particella 461 - foglio 48 particella 462 - foglio 48 particella 463 - foglio 48 particella 464 - foglio 48 particella 465 - foglio 48 particella 466 - foglio 48 particella 467 - foglio 48 particella 468 - foglio 48 particella 469 - foglio 48 particella 470 - foglio 48 particella 471 - foglio 48 particella 472 - foglio 48 particella 473 - foglio 48 particella 474 - foglio 48 particella 475 - foglio 48 particella 476 - foglio 48 particella 477 - foglio 48 particella 478 - foglio 48 particella 479 - foglio 48 particella 480 - foglio 48 particella 481 - foglio 48 particella 482 - foglio 48 particella 483 - foglio 48 particella 484 - foglio 48 particella 485 - foglio 48 particella 486 - foglio 48 particella 487 - foglio 48 particella 488 - foglio 48 particella 489 - foglio 48 particella 490 - foglio 48 particella 491 - foglio 48 particella 492 - foglio 48 particella 493 - foglio 48 particella 494 - foglio 48 particella 495 - foglio 48 particella 496 - foglio 48 particella 497 - foglio 48 particella 498 - foglio 48 particella 499 - foglio 48 particella 500 - foglio 48 particella 501 - foglio 48 particella 502 - foglio 48 particella 503 - foglio 48 particella 504 - foglio 48 particella 505 - foglio 48 particella 506 - foglio 48 particella 507 - foglio 48 particella 508 - foglio 48 particella 509 - foglio 48 particella 510 - foglio 48 particella 511 - foglio 48 particella 512 - foglio 48 particella 513 - foglio 48 particella 514 - foglio 48 particella 515 - foglio 48 particella 516 - foglio 48 particella 517 - foglio 48 particella 518 - foglio 48 particella 519 - foglio 48 particella 520

Area di enti urbani e promiscui dal 12/08/2003

N.	DATI IDENTIFICATIVI			DATI CLASSAMENTO						DATI DERIVANTI DA		
	Foglio	Particella	Sub	Porz	Qualità Classe	Superficie(m²)			Deduz		Reddito	
						ha	are	ca			Dominicale	Agrario
1	48	432		-	ENTE URBANO	13	46	45				Tipo mappale del 12/08/2003 protocollo n. 720090 in atti dal 12/08/2003 (n. 11153.1/2003)
Notifica				Partita			1					

Sono stati inoltre variati i seguenti immobili:

- foglio 48 particella 436 - foglio 48 particella 433 - foglio 48 particella 434 - foglio 48 particella 435 - foglio 48 particella 437 - foglio 48 particella 438

Area di enti urbani e promiscui dal 12/08/2003

N.	DATI IDENTIFICATIVI			DATI CLASSAMENTO						DATI DERIVANTI DA		
	Foglio	Particella	Sub	Porz	Qualità Classe	Superficie(m²)			Deduz		Reddito	
						ha	are	ca			Dominicale	Agrario
1	48	432		-	ENTE URBANO	13	46	45				FRAZIONAMENTO del 12/08/2003 protocollo n. 720085 in atti dal 12/08/2003 (n. 11151.1/2003)
Notifica				Partita			1					

Nella variazione sono stati soppressi i seguenti immobili:

- foglio 48 particella 315

Sono stati inoltre variati i seguenti immobili:

- foglio 48 particella 433 - foglio 48 particella 434 - foglio 48 particella 435 - foglio 48 particella 436 - foglio 48 particella 437 - foglio 48 particella 438

L'intestazione alla data della richiesta deriva dai seguenti atti:

Visura storica per immobile

Situazione degli atti informatizzati dall'impianto meccanografico al 15/10/2021

Situazione dell'immobile che ha originato il precedente dal 10/12/2001

N.	DATI IDENTIFICATIVI			DATI CLASSAMENTO						DATI DERIVANTI DA		
	Foglio	Particella	Sub	Porz	Qualità Classe	Superficie(m²)		Deduz	Reddito			
						ha	are		ca		Dominicale	Agrario
1	48	315		-	ENTE URBANO	18	03	41				FRAZIONAMENTO del 10/12/2001 protocollo n. 2550138 in atti dal 10/12/2001 (n. 65652.1/2001)
Notifica						Partita		1				

Sono stati inoltre variati i seguenti immobili:

- foglio 48 particella 403

Area di enti urbani e promiscui dal 13/10/2001

N.	DATI IDENTIFICATIVI			DATI CLASSAMENTO						DATI DERIVANTI DA		
	Foglio	Particella	Sub	Porz	Qualità Classe	Superficie(m²)		Deduz	Reddito			
						ha	are		ca		Dominicale	Agrario
1	48	315		-	ENTE URBANO	18	47	50				Tabella di variazione del 13/10/2001 protocollo n. 4918 in atti dal 13/10/2001 (n. 49553.1/2001)
Notifica						Partita		1				

Area di enti urbani e promiscui dal 31/01/2000

N.	DATI IDENTIFICATIVI			DATI CLASSAMENTO						DATI DERIVANTI DA		
	Foglio	Particella	Sub	Porz	Qualità Classe	Superficie(m²)		Deduz	Reddito			
						ha	are		ca		Dominicale	Agrario
1	48	315		-	ENTE URBANO	18	47	50				FRAZIONAMENTO del 31/01/2000 in atti dal 01/02/2000 (n. 213.1/2000)
Notifica						Partita		1				
Annotazioni				migliore precisazione di superficie								

Sono stati inoltre variati i seguenti immobili:

- foglio 48 particella 392 - foglio 48 particella 393

Visura storica per immobile

Situazione degli atti informatizzati dall'impianto meccanografico al 15/10/2021

Area di enti urbani e promiscui dal 02/01/1990

N.	DATI IDENTIFICATIVI			DATI CLASSAMENTO					DATI DERIVANTI DA			
	Foglio	Particella	Sub	Porz	Qualità Classe	Superficie(m²)				Deduz	Reddito	
						ha	are	ca			Dominicale	Agrario
1	48	315		-	ENTE URBANO	19	47	12				VARIAZIONE D'UFFICIO del 02/01/1990 in atti dal 18/01/2000 (n. 498.233/1990)
Notifica					Partita	1						

Situazione dell'Immobile dall'impianto meccanografico

N.	DATI IDENTIFICATIVI			DATI CLASSAMENTO					DATI DERIVANTI DA			
	Foglio	Particella	Sub	Porz	Qualità Classe	Superficie(m²)				Deduz	Reddito	
						ha	are	ca			Dominicale	Agrario
1	48	315		-	FU D ACCERT	19	24	45				Impianto meccanografico del 01/09/1977
Notifica					Partita	9350						

L'intestazione alla data della richiesta deriva dai seguenti atti:

Situazione degli intestati dal 17/01/1979

N.	DATI ANAGRAFICI	CODICE FISCALE	DIRITTI E ONERI REALI
1	SAVA-LEASING SOCIETA' PER AZIONI con sede in TORINO	00984480012	(1) Proprieta' per 1000/1000 fino al 02/01/1990
DATI DERIVANTI DA		SCRITTURA PRIVATA del 28/11/1997 Trascrizione in atti dal 04/11/1999 Repertorio n.: 131775 Rogante: GIUSEPPINA MORONE Sede: TORINO Registrazione: (n. 27320.1/1997)	

Situazione degli intestati dall'impianto meccanografico

N.	DATI ANAGRAFICI	CODICE FISCALE	DIRITTI E ONERI REALI
1	SOCIETA' IMM.RE FABBRICATI IND.LI S.I.F.I. SPA con sede in TORINO	00690990015	fino al 28/11/1997
DATI DERIVANTI DA		ISTRUMENTO (ATTO PUBBLICO) del 31/10/1986 Voltura in atti dal 13/06/1988 Repertorio n.: 46782 Rogante: ETTORE MORONE Sede: TORINO Registrazione: UR Sede: TORINO n.: 59755 del 20/11/1986 (n. 120087)	

N.	DATI ANAGRAFICI	CODICE FISCALE	DIRITTI E ONERI REALI
1	FIAT AUTO S.P.A. con sede in TORINO	02285320012	fino al 31/10/1986
DATI DERIVANTI DA		in atti dal 27/07/1983	

N.	DATI ANAGRAFICI	CODICE FISCALE	DIRITTI E ONERI REALI
1	SPA LANCIA CON SEDE IN TORINO		fino al 17/01/1979

Visura storica per immobile

Situazione degli atti informatizzati dall'impianto meccanografico al 15/10/2021

DATI DERIVANTI DA	Impianto meccanografico del 01/09/1977
--------------------------	--

Unità immobiliari n. 1

Tributi erariali: Euro 0,90

Visura telematica

Visura storica per immobile

Situazione degli atti informatizzati dall'impianto meccanografico al 15/10/2021

Dati della richiesta	Comune di CHIVASSO (Codice: C665)
Catasto Fabbricati	Provincia di TORINO
	Foglio: 48 Particella: 822 Sub.: 1

Bene comune non censibile dal 21/01/2010

N.	DATI IDENTIFICATIVI				DATI DI CLASSAMENTO							DATI DERIVANTI DA
	Sezione Urbana	Foglio	Particella	Sub	Zona Cens.	Micro Zona	Categoria	Classe	Consistenza	Superficie Catastale	Rendita	
1		48	392	1								VARIAZIONE del 21/01/2010 protocollo n. TO0037577 in atti dal 21/01/2010 FUSIONE- DEMOLIZIONE PARZIALE (n. 4014.1/2010)
			822	1								
Indirizzo				VIA CALUSO n. 50 piano: T;								

Mappali Terreni Correlati

Codice Comune C665 - Sezione - Foglio 48 - Particella 392

Codice Comune C665 - Sezione - Foglio 48 - Particella 393

Codice Comune C665 - Sezione - Foglio 48 - Particella 557

Per ulteriori variazioni richiedere le visure storiche dei seguenti immobili soppressi, originari del precedente:

- foglio 48 particella 119 subalterno 4
- foglio 48 particella 119 subalterno 5
- foglio 48 particella 119 subalterno 13
- foglio 48 particella 304 subalterno 4

Unità immobiliari n. 1

Tributi erariali: Euro 0,90

Visura telematica

Visura storica per immobile

Situazione degli atti informatizzati dall'impianto meccanografico al 08/05/2021

Dati della richiesta	Comune di CHIVASSO (Codice: C665)
Catasto Fabbricati	Provincia di TORINO
	Foglio: 26 Particella: 1104 Sub.: 1

Bene comune non censibile dal 20/12/2010

N.	DATI IDENTIFICATIVI				DATI DI CLASSAMENTO							DATI DERIVANTI DA
	Sezione Urbana	Foglio	Particella	Sub	Zona Cens.	Micro Zona	Categoria	Classe	Consistenza	Superficie Catastale	Rendita	
1		26	1103	1								VARIAZIONE del 20/12/2010 protocollo n. TO0843074 in atti dal 20/12/2010 VAR. DEL BENE COMUNE NON CENSIBILE (n. 81384.1/2010)
			1104	1								
Indirizzo		VIA CALUSO n. 50 piano: T;										

Mappali Terreni Correlati

Codice Comune C665 - Sezione - Foglio 26 - Particella 1103

Bene comune non censibile dal 01/02/2010

N.	DATI IDENTIFICATIVI				DATI DI CLASSAMENTO							DATI DERIVANTI DA
	Sezione Urbana	Foglio	Particella	Sub	Zona Cens.	Micro Zona	Categoria	Classe	Consistenza	Superficie Catastale	Rendita	
1		26	1103	1								FRAZIONAMENTO E FUSIONE del 01/02/2010 protocollo n. TO0058915 in atti dal 01/02/2010 FRAZIONAMENTO E FUSIONE (n. 6267.1/2010)
			1104	1								
Indirizzo		, VIA CALUSO n. 50 piano: T;										

Per ulteriori variazioni richiedere le visure storiche dei seguenti immobili soppressi, originari del precedente:

- foglio 26 particella 95 subalterno 28
- foglio 26 particella 95 subalterno 29
- foglio 26 particella 95 subalterno 7
- foglio 26 particella 95 subalterno 17
- foglio 26 particella 313 subalterno 6



Ufficio Provinciale di Torino - Territorio
Servizi Catastali

Visura storica per immobile

Situazione degli atti informatizzati dall'impianto meccanografico al 08/05/2021

Data: 08/05/2021 - Ora: 19.16.37 Fine

Visura n.: T84306 Pag: 2

Unità immobiliari n. 1

Tributi erariali: Euro 0,90

Visura telematica

Ufficio provinciale di Torino
CATASTO FABBRICATI
Agenzia del Territorio

ELABORATO PLANIMETRICO Compilato da: **Massetani Giancarlo** Iscritto all'albo: **Geometri** Prov. Torino N. 6116
Comune di **Chivasso** Sezione: **Foglio: 26** Particella: **1103** del 20/12/2010 del **16/12/2010**
Dimostrazione grafica dei subalterni Tipo Mappale n. 784829 del 16/12/2010 Scala 1 : 4000

INGRANDIMENTO SCALA 1/2000
PIANO TERRA

PIANO TERRA

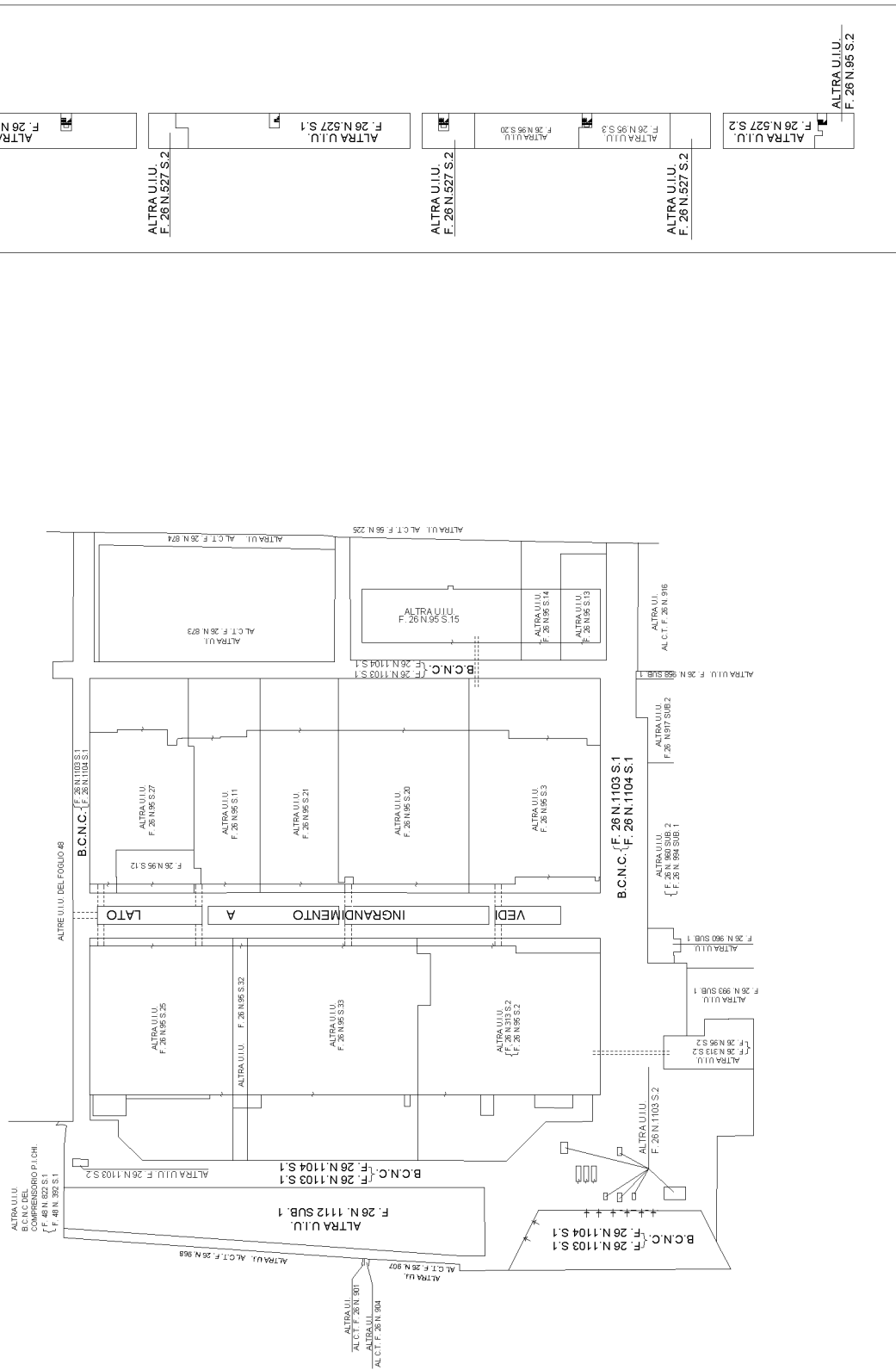

Ufficio Provinciale di Torino - Territorio
 Servizi Catastali

Comune di: CHIVASSO

Elenco Subalterni

ACCERTAMENTO DELLA PROPRIETA IMMOBILIARE URBANA

ELENCO DEI SUBALTERNI ASSEGNATI

Comune		Sezione	Foglio	Particella		Tipo mappale	del:
CHIVASSO			48	119		861179	
Sub	UBICAZIONE via/piazza		Piani	Scala	Int.	DESCRIZIONE	
4						SOPPRESSO	
5						SOPPRESSO	
13						SOPPRESSO	
Comune		Sezione	Foglio	Particella		Tipo mappale	del:
CHIVASSO			48	304		861179	
Sub	UBICAZIONE via/piazza		Piani	Scala	Int.	DESCRIZIONE	
4						SOPPRESSO	
Comune		Sezione	Foglio	Particella		Tipo mappale	del:
CHIVASSO			48	822		861179	
Sub	UBICAZIONE via/piazza		Piani	Scala	Int.	DESCRIZIONE	
1	via caluso	50	T			BENE COMUNE NON CENSIBILE GRAFFATO AL F.48 N.392 SUB.1	

Unità immobiliari n. 5

Tributi erariali: 0,00

Visura telematica

ELABORATO PLANIMETRICO	Compilato da: Massetani Giancarlo	Iscritto all'albo: Geometri	Prov. Torino	N. 6116
Comune di Chivasso	Sezione: Foglio: 48	Particella: 822	Protocollo n. TO0037577	del 21/01/2010
Dimostrazione grafica dei subalterni				
Tipo Mappale n. 861179 del 23/12/2009 Scala 1 : 4000				

