

COMUNE DI CHIVASSO

CITTÀ METROPOLITANA DI TORINO

PROGETTO DEFINITIVO

AREA EX-LANCIA – OPERE DI URBANIZZAZIONE

CONNESSE CON LA REALIZZAZIONE

DI UN POLO LOGISTICO IN VIA MAZZÈ

Together we are
road safety

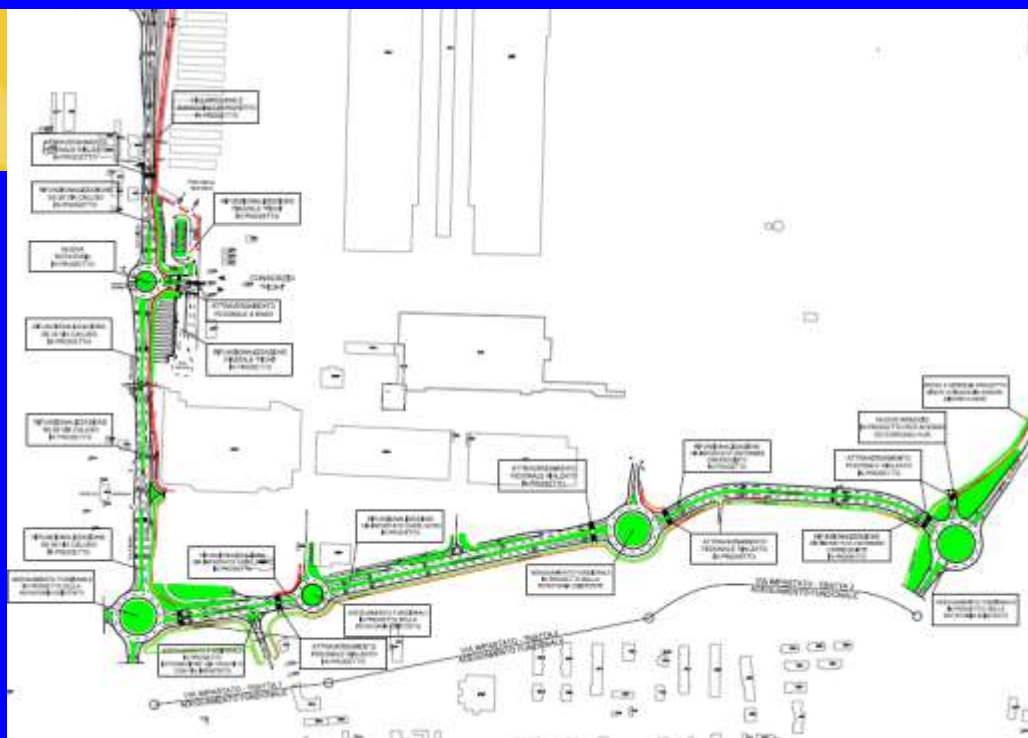

LE PROPRIETÀ':

BIPIELLE REAL ESTATE
GRUPPO BANCO BPM

BIPIELLE REAL ESTATE S.p.A. Società con Unico Socio
Sede legale: Via Polenghi Lombardo, 13 - 26900 Lodi



Via Caluso, 50
10034 Chivasso (TO)
Tel. 011.9100311

LA PROMISSARIA ACQUIRENTE:

A.P.R.C.

A.P.R.C.
63, quai Charles de Gaulle
CS 50112
69 463 Lyon Cedex 06
T. +33 (0)4.37.42.04.20

Commessa: 2021_486

R10 CRONOPROGRAMMA GENERALE DI MASSIMA: GANTT

<p>IRTECO STUDI E RICERCHE SUI SISTEMI DI TRASPORTO WWW.IRTECO.COM</p>	<p> Sistema di Gestione Qualità Certificato</p>	<p>Rev. 08 del 19/10/2021</p> <hr/> <p>2021_486_aprc_chivasso_pd_r10_cover_rev08.docx</p>
---	--	---

REVISIONI

Questo rapporto è stato trasmesso e rivisto come segue:

Rev.	Descrizione	Data	Redatto	Control.	Approv.	Firma
0	Prima emissione	24/03/2021	GO-DN	DN	GO	
1	Update 1 bozza	05/05/2021	GO-DN	DN	GO	
2	Update 2 bozza	07/05/2021	GO-DN	DN	GO	
3	Update 3 bozza	11/05/2021	GO-DN	DN	GO	
4	Update 4 bozza	13/05/2021	GO-DN	DN	GO	
5	Finalizzazione	07/06/2021	GO-DN	DN	GO	
6	Revisione testalino	04/08/2021	GO-DN	DN	GO	
7	Nuova emissione	14/10/2021	GO-DN	DN	GO	
8	Innesto ciclopedonale Via Borghetto	19/10/2021	GO-DN	DN	GO	

Il professionista incaricato

Dott. Ing. Giorgio OLIVERI

1. Premessa

Allo stato attuale della progettazione, il tempo presunto per l'esecuzione dei lavori e di circa **9 mesi naturali e consecutivi** a partire dalla data di consegna dei lavori, qualora i 4 sottocantieri in cui è suddivisibile il progetto siano attivati in modo sequenziale.

Il tempo di massima presunto per l'esecuzione dei lavori per ciascuno dei 4 sottocantieri in cui è suddivisibile il progetto è:

- **Sottocantiere 1:** area di intervento 1, opere di rifunzionalizzazione SS26-Via Caluso da Rotatoria con Via Peppino Impastato a imbocco svincolo Chivasso Centro dell'A4 e realizzazione nuova rotatoria "Pichi":
 - 91 giorni naturali e consecutivi;
- **Sottocantiere 2:** area di intervento 2, opere di rifunzionalizzazione Via Peppino Impastato ed adeguamento funzionale dell'intersezione con Via Favorita:
 - 77 giorni naturali e consecutivi;
- **Sottocantiere 3:** area di intervento 3, opere di realizzazione del marciapiede ciclopeditonale in asse est alla SS26-Via Caluso da Via Baraggino a Via Borghetto:
 - 56 giorni naturali e consecutivi;
- **Sottocantiere 4:** area di intervento 4, opere di sistemazione a verde a latere del marciapiede ciclopeditonale esistente in asse ovest della SP81-Via Mazzè tra la rotatoria con Via Peppino Impastato e l'accesso nord al c.c., demolizione del muro di confine "ex Abarth" e realizzazione attraversamento pedonale rialzato sulla SP81-Via Mazzè:
 - 49 giorni naturali e consecutivi.

La tempistica complessiva indicata, allo stato attuale della progettazione, potrà essere ottimizzata nella successiva fase di sviluppo progettuale grazie all'eventuale sovrapposizione di fasi lavorative connesse con l'avvio dei lavori sui 4 sottocantieri e sempre che le stesse non pregiudichino le condizioni di sicurezza ed il deflusso veicolare sugli assi e nodi interessati dall'intervento. Ad esempio, il sottocantiere 4 potrebbe essere avviato contestualmente ad altri cantieri o ancora il sottocantiere 3 potrebbe essere avviato contestualmente al sottocantiere 1.

Comune di Chivasso - Città Metropolitana di Torino
Progetto Definitivo delle Opere di Urbanizzazione connesse con la realizzazione di un nuovo Polo Logistico in Via Via Mazzè/SP 81
CRONOPROGRAMMA GENERALE - DIAGRAMMA DI GANTT - rev.08 19/10/2021

Today's Date: **01/01/2022** dddd
 (vertical red line)

Project Lead: **APRC**
 Start Date: **01/01/2022** dddd

First Day of Week (Mon=2): **2**

WBS	Tasks	Task Lead	Start	End	Duration (Days)	% Complete	Working Days	Days Complete	Days Remaining	27 - dic - 21	03 - gen - 22	10 - gen - 22	17 - gen - 22	24 - gen - 22	31 - gen - 22	07 - feb - 22	14 - feb - 22	21 - feb - 22	28 - feb - 22	07 - mar - 22	14 - mar - 22	21 - mar - 22	28 - mar - 22	04 - apr - 22	11 - apr - 22	18 - apr - 22	25 - apr - 22	02 - mag - 22	09 - mag - 22	16 - mag - 22	23 - mag - 22	30 - mag - 22	06 - giu - 22	13 - giu - 22	20 - giu - 22	27 - giu - 22		
1	AREA DI INTERVENTO 1 OPERE DI RIFUNZIONALIZZAZIONE SS26-VIA CALUSO DA ROTATORIA CON VIA P.IMPASTATO E IMBOCCO SUD TANGEZIALE E DI REALIZZAZIONE NUOVA ROTATORIA "PICH1"		01/01/2022	01/04/2022	91	0%	65	0	91																													
1.1	Installazione impianto di cantiere	GO	01/01/2022	07/01/2022	7	0%	5	0	7																													
1.2	Scavi e demolizioni	GO	08/01/2022	28/01/2022	21	0%	15	0	21																													
1.3	Isole spartitraffico, cordolature e fascia sormontabile nuova rotatoria	GO	15/01/2022	18/02/2022	35	0%	25	0	35																													
1.4	Pavimentazione stradale ed opere accessorie	GO	15/01/2022	04/03/2022	49	0%	35	0	49																													
1.5	Sistemazione aree verdi	GO	26/02/2022	25/03/2022	28	0%	20	0	28																													
1.6	Segnaletica orizzontale e verticale	GO	22/01/2022	18/03/2022	56	0%	40	0	56																													
1.7	Opere varie ed accessorie	GO	08/01/2022	04/03/2022	56	0%	40	0	56																													
1.8	Smontaggio impianti e servizi di cantiere, pulizia aree di lavorazione e ripristino dei lunghi preesistenti	GO	26/03/2022	01/04/2022	7	0%	5	0	7																													
2	AREA DI INTERVENTO 2 OPERE DI RIFUNZIONALIZZAZIONE VIA PEPPINO IMPASTATO ED ADEGUAMENTO FUNZIONALE DELL'INERSEZIONE CON VIA FAVORITA		02/04/2022	17/06/2022	77	0%	55	0	77																													
2.1	Installazione impianto di cantiere	GO	02/04/2022	08/04/2022	7	0%	5	0	7																													
2.2	Scavi e demolizioni	GO	09/04/2022	22/04/2022	14	0%	10	0	14																													
2.3	Isole spartitraffico, cordolature e fascia sormontabile nuova rotatoria	GO	16/04/2022	13/05/2022	28	0%	20	0	28																													
2.4	Pavimentazione stradale ed opere accessorie	GO	16/04/2022	27/05/2022	42	0%	30	0	42																													
2.5	Sistemazione aree verdi	GO	21/05/2022	10/06/2022	21	0%	15	0	21																													
2.6	Segnaletica orizzontale e verticale	GO	23/04/2022	10/06/2022	49	0%	35	0	49																													
2.7	Opere varie ed accessorie	GO	09/04/2022	27/05/2022	49	0%	35	0	49																													
2.8	Smontaggio impianti e servizi di cantiere, pulizia aree di lavorazione e ripristino dei lunghi preesistenti	GO	11/06/2022	17/06/2022	7	0%	5	0	7																													

Comune di Chivasso - Città Metropolitana di Torino
Progetto Definitivo delle Opere di Urbanizzazione connesse con la realizzazione di un nuovo Polo Logistico in Via Via Mazzè/SP 81
CRONOPROGRAMMA GENERALE - DIAGRAMMA DI GANTT - rev.08 19/10/2021

Today's Date: **01/01/2022** dddd
 (vertical red line)

Project Lead: **APRC**
 Start Date: **18/06/2022** dddd

First Day of Week (Mon=2): **2**

WBS	Tasks	Task Lead	Start	End	Duration (Days)	% Complete	Working Days	Days Complete	Days Remaining	13 - giu - 22	20 - giu - 22	27 - giu - 22	04 - lug - 22	11 - lug - 22	18 - lug - 22	25 - lug - 22	01 - ago - 22	08 - ago - 22	15 - ago - 22	22 - ago - 22	29 - ago - 22	05 - set - 22	12 - set - 22	19 - set - 22	26 - set - 22	03 - ott - 22	10 - ott - 22	17 - ott - 22	24 - ott - 22	31 - ott - 22	07 - nov - 22	14 - nov - 22	21 - nov - 22	28 - nov - 22	05 - dic - 22	12 - dic - 22
3	AREA DI INTERVENTO 3 OPERE DI REALIZZAZIONE MARCIAPIEDE CICLO-PEDONALE IN ASSE EST SS26 DA VIA BARAGGINO A VIA BORGHETTO		18/06/2022	12/08/2022	56	0%	40	0	56																											
3.1	Installazione impianto di cantiere	GO	18/06/2022	24/06/2022	7	0%	5	0	7																											
3.2	Scavi e demolizioni	GO	25/06/2022	08/07/2022	14	0%	10	0	14																											
3.3	Realizzazione cordolatura e marciapiede ciclopedonale	GO	02/07/2022	22/07/2022	21	0%	15	0	21																											
3.4	Sistemazione aree verdi	GO	09/07/2022	29/07/2022	21	0%	15	0	21																											
3.5	Segnaletica orizzontale e verticale	GO	09/07/2022	05/08/2022	28	0%	20	0	28																											
3.6	Opere varie ed accessorie	GO	02/07/2022	15/07/2022	14	0%	10	0	14																											
3.7	Smontaggio impianti e servizi di cantiere, pulizia aree di lavorazione e ripristino dei luoghi preesistenti	GO	06/08/2022	12/08/2022	7	0%	5	0	7																											
4	AREA DI INTERVENTO 4 OPERE DI SISTEMAZIONE A VERDE A LATERE DEL MARCIAPIEDE CICLOPEDONALE ESISTENTE IN ASSE OVEST SP 81 TRA ROTATORIA VIA P.IMPASTATO ED ACCESSO NORD CC, DEMOLIZIONE MURO CONFINE "EX ABARTH", REALIZZAZIONE ATTRAVERSAMENTO PEDONALE RIALZATO SU SP81		13/08/2022	30/09/2022	49	0%	35	0	49																											
4.1	Installazione impianto di cantiere	GO	13/08/2022	19/08/2022	7	0%	5	0	7																											
4.2	Scavi e demolizioni	GO	20/08/2022	02/09/2022	14	0%	10	0	14																											
4.3	Realizzazione attraversamento pedonale rialzato su SP81	GO	20/08/2022	26/08/2022	7	0%	5	0	7																											
4.4	Sistemazione aree verdi	GO	27/08/2022	23/09/2022	28	0%	20	0	28																											
4.5	Smontaggio impianti e servizi di cantiere, pulizia aree di lavorazione e ripristino dei luoghi preesistenti	GO	24/09/2022	30/09/2022	7	0%	5	0	7																											