

# COMUNE DI CHIVASSO

Provincia di Torino

Località: **SP 81 - via Mazzè**  
 Oggetto: **PROGETTO DI NUOVO POLO LOGISTICO**  
 Zona di P.R.G.C.: **Comparto 5.1.2.**

Contenuto: **INDIVIDUAZIONE PUNTO DI RECAPITO ACQUE NERE**

LE PROPRIETA'

**BANCO BPM**  
 BANCO BPM S.p.A.  
 Capogruppo del Gruppo Bancario BANCO BPM  
 Sede Legale: Piazza F. Meo, 4 - 20121 Milano - Tel. 02 77001  
 Sede Amministrativa: Piazza Nigro, 2 - 37121 Verona - Tel. 045 8457111  
 www.bancobpm.it

**NCT**  
 NUOVA CARROZZERIA TORINESE S.R.L.  
 Via Caluso, 50  
 10034 Chivasso (TO)  
 Tel. 011.9100311

LA PROMISSARIA ACQUIRENTE

**APRC**  
 A.P.R.C.  
 63 - quai Charles de Gaulle  
 CS 50112  
 69 463 Lyon Cedex 06  
 T. +33 (0)4.37.42.04.20

EMISSIONE	n° REV.	ARGOMENTO
20.05.2021 TORINO	0	Prima elaborazione
19.07.2021 TORINO	1	Punto di allaccio
28.07.2021 TORINO	2	Definizione Proprietà
05.08.2021 TORINO	3	Consegna PEC
15.02.2022 TORINO	4	Variazioni sulla Proprietà
11.04.2022 TORINO	5	Modifiche sul tracciato
27.04.2022 TORINO	6	Individuazione punto di recapito

- F - SCHEMA FOGNATURE
- A - SCHEMA ACQUEDOTTO

Data: APRILE 2022    Scala 1:2000  
 ELABORATO: VERIFICATO  
 Geom. Mariachiara Leo    Ing. Elisabetta Scaglia

**ING. ELISABETTA SCAGLIA**  
 via Michele Lessona, 11 - 10145 Torino (TO) | +39 339 172 17 97 | studiotecnico.scaglia@gmail.com | P. IVA 08140870018

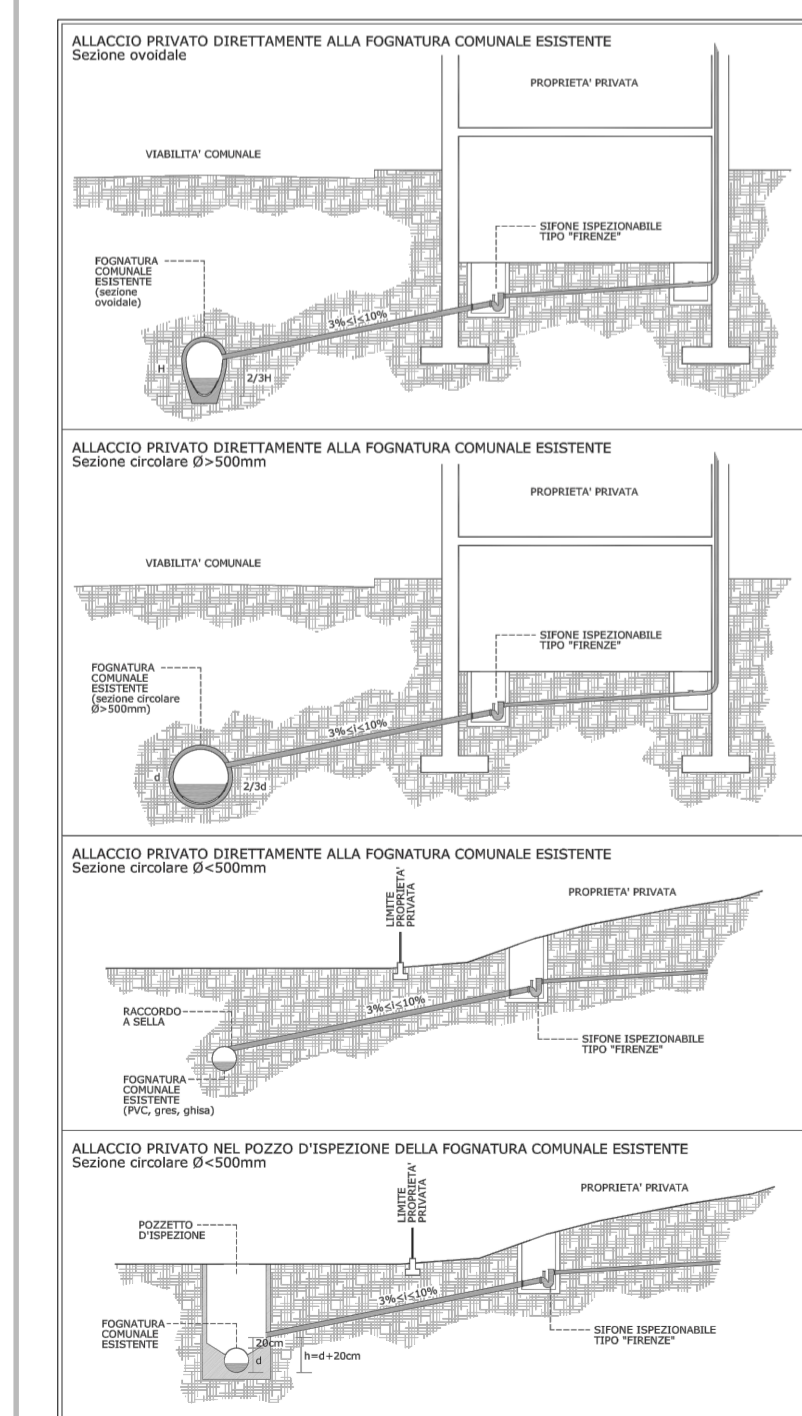

PUNTO DI RECAPITO DELLE ACQUE NERE IN COLLETTORE FOGNARIO ESISTENTE

SMAT - Esempificazione schemi di allaccio alla fognatura nera comunale



FOTOINSERIMENTO - Scala 1:2000

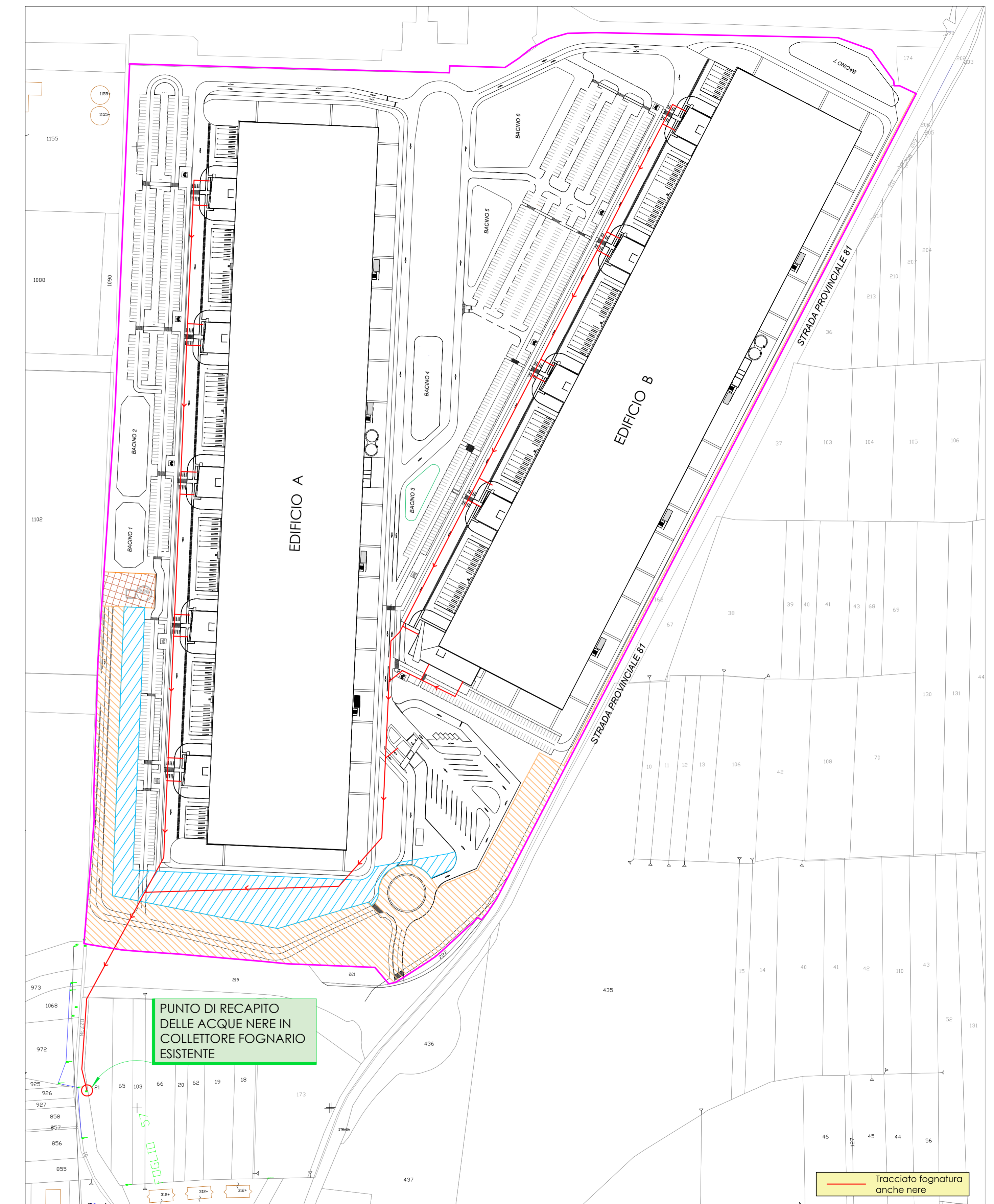

INSERIMENTO PLANIMETRICO SU FOGLI DI MAPPA - Scala 1:2000