

VISTA 1

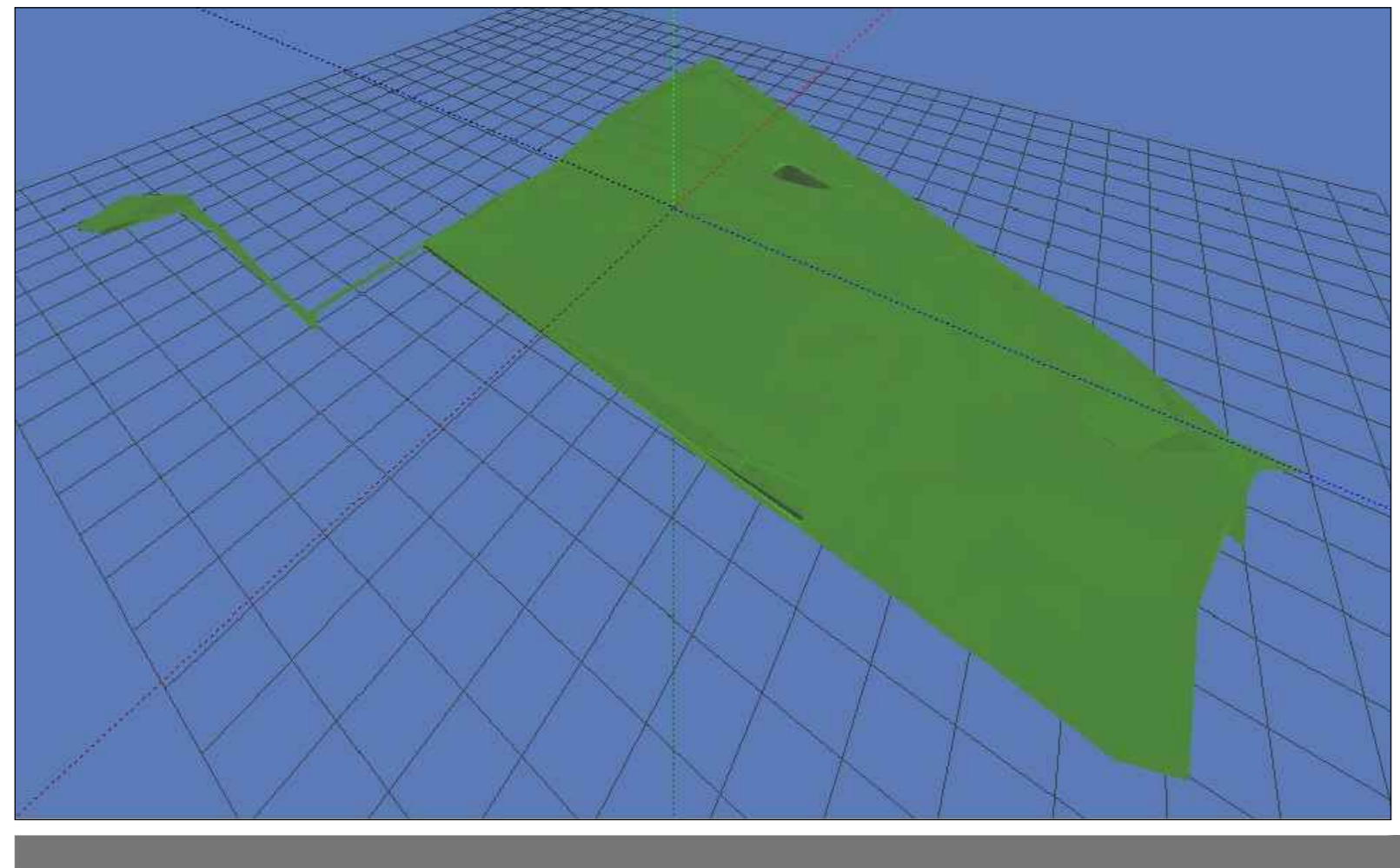

VISTA 2

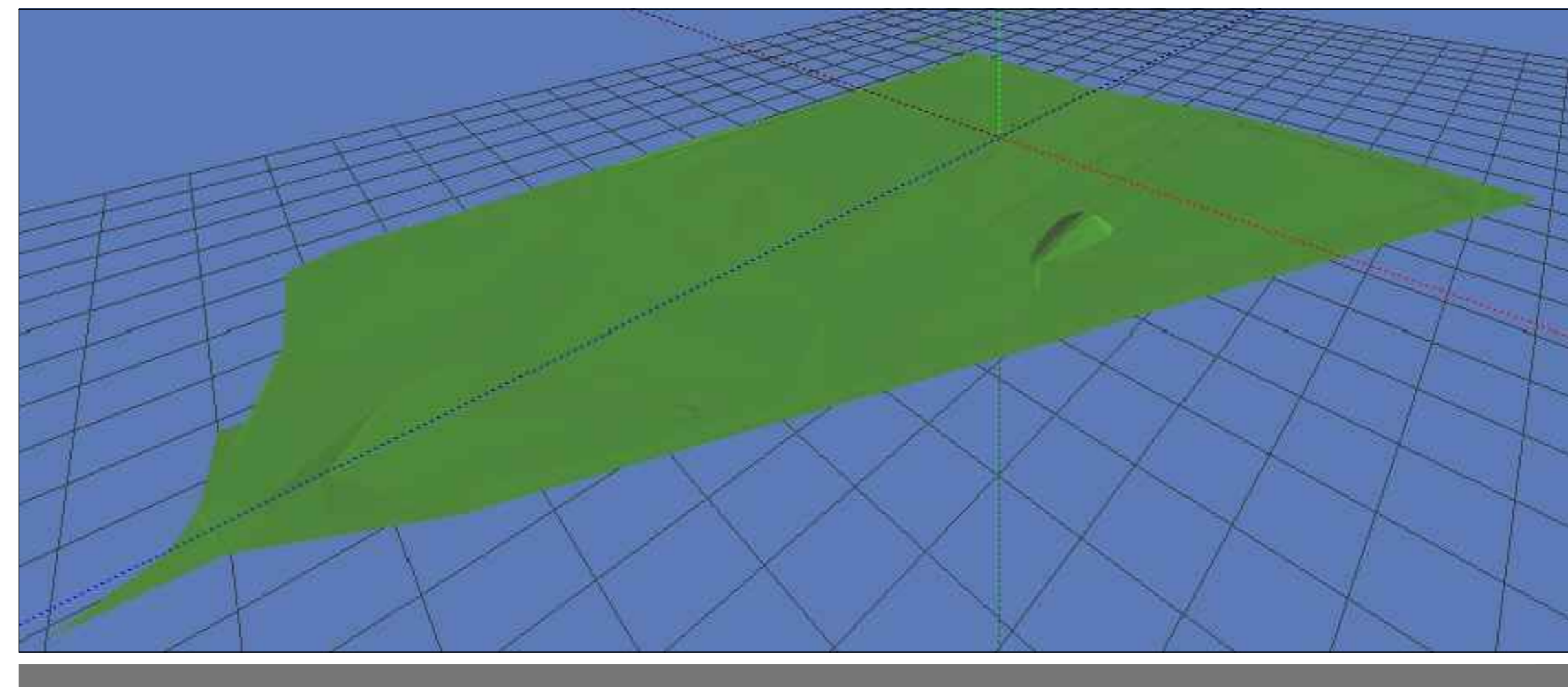

VISTA 3

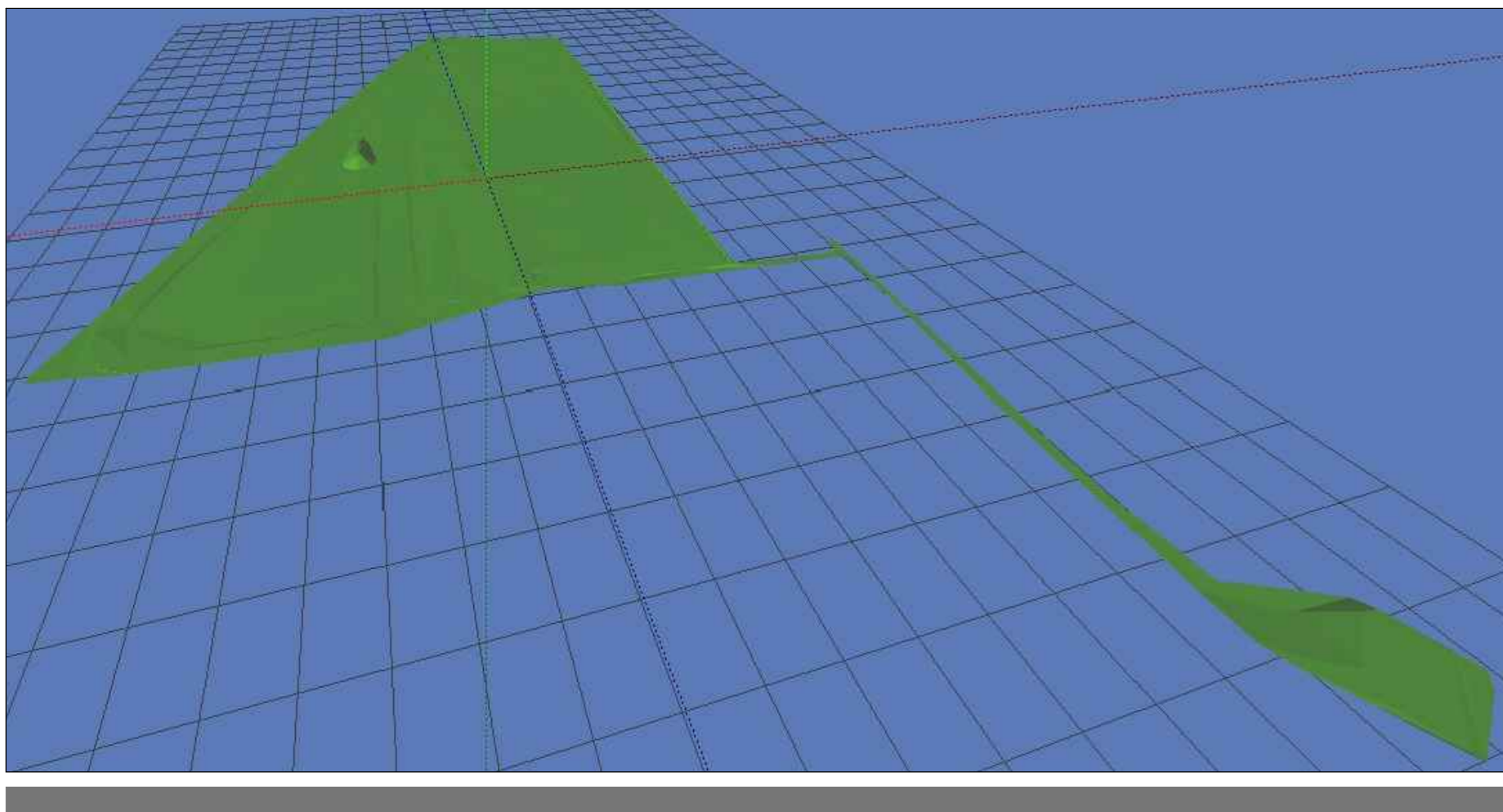

VISTA 4

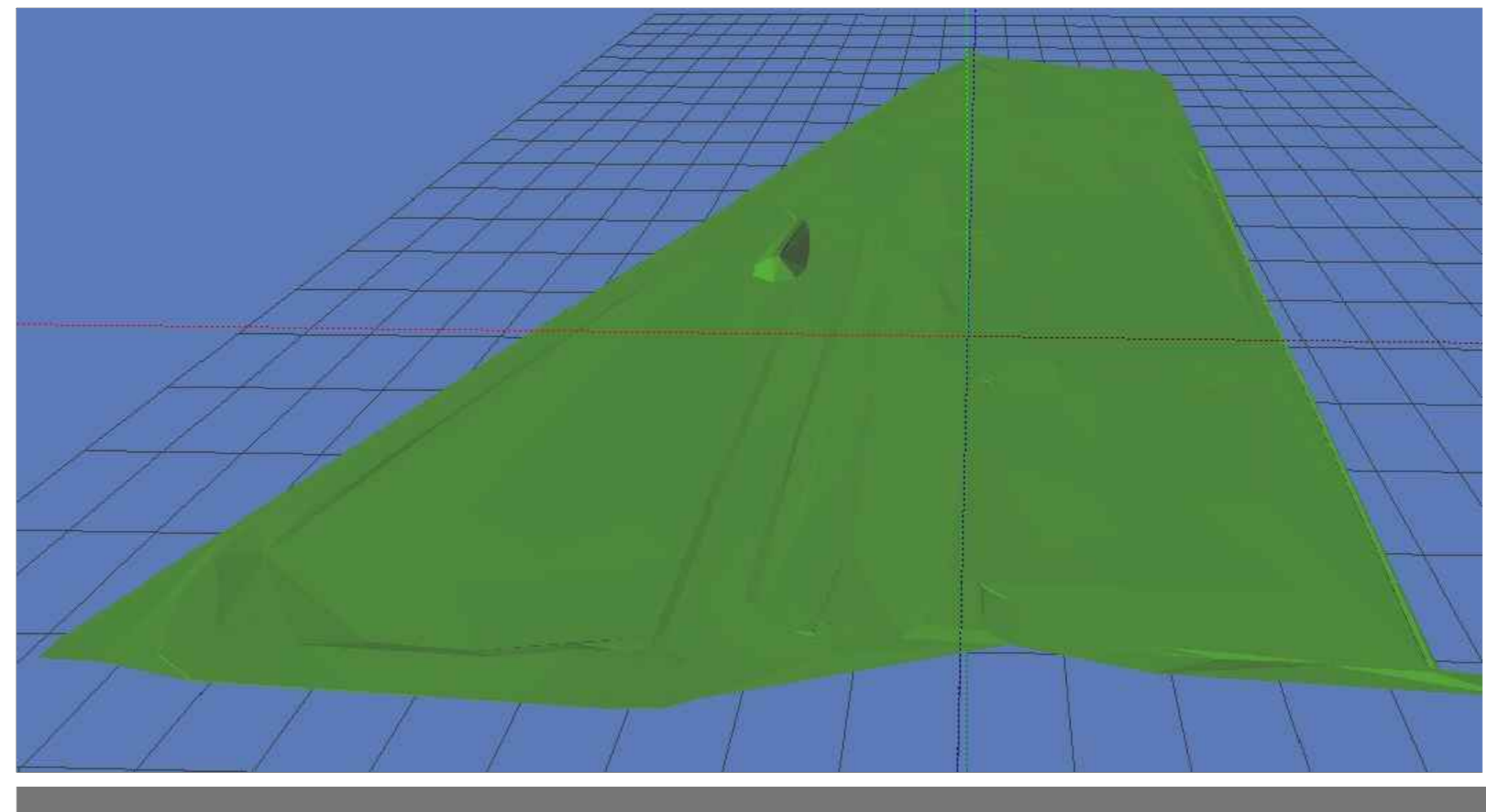

VISTA 5

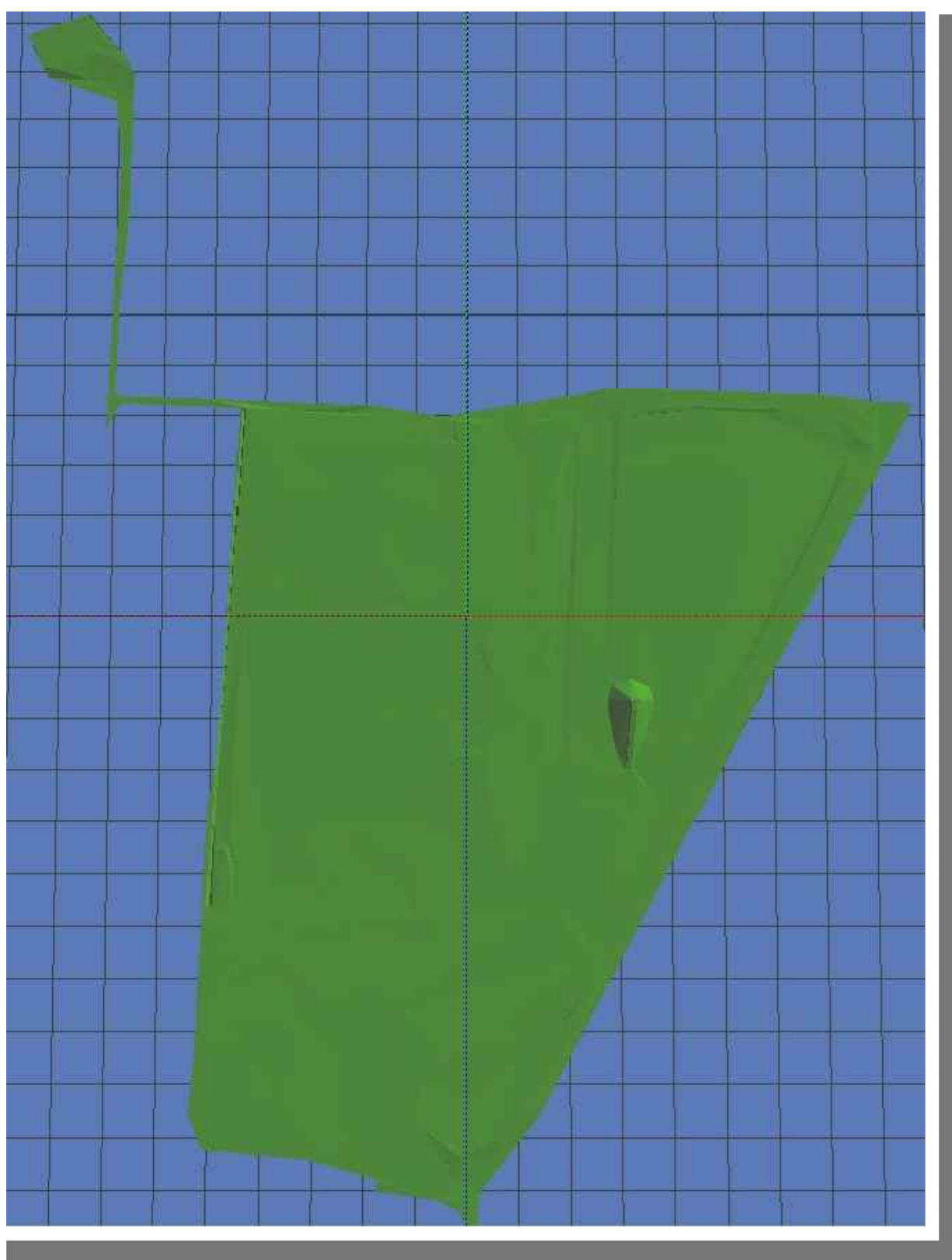

VISTA 6

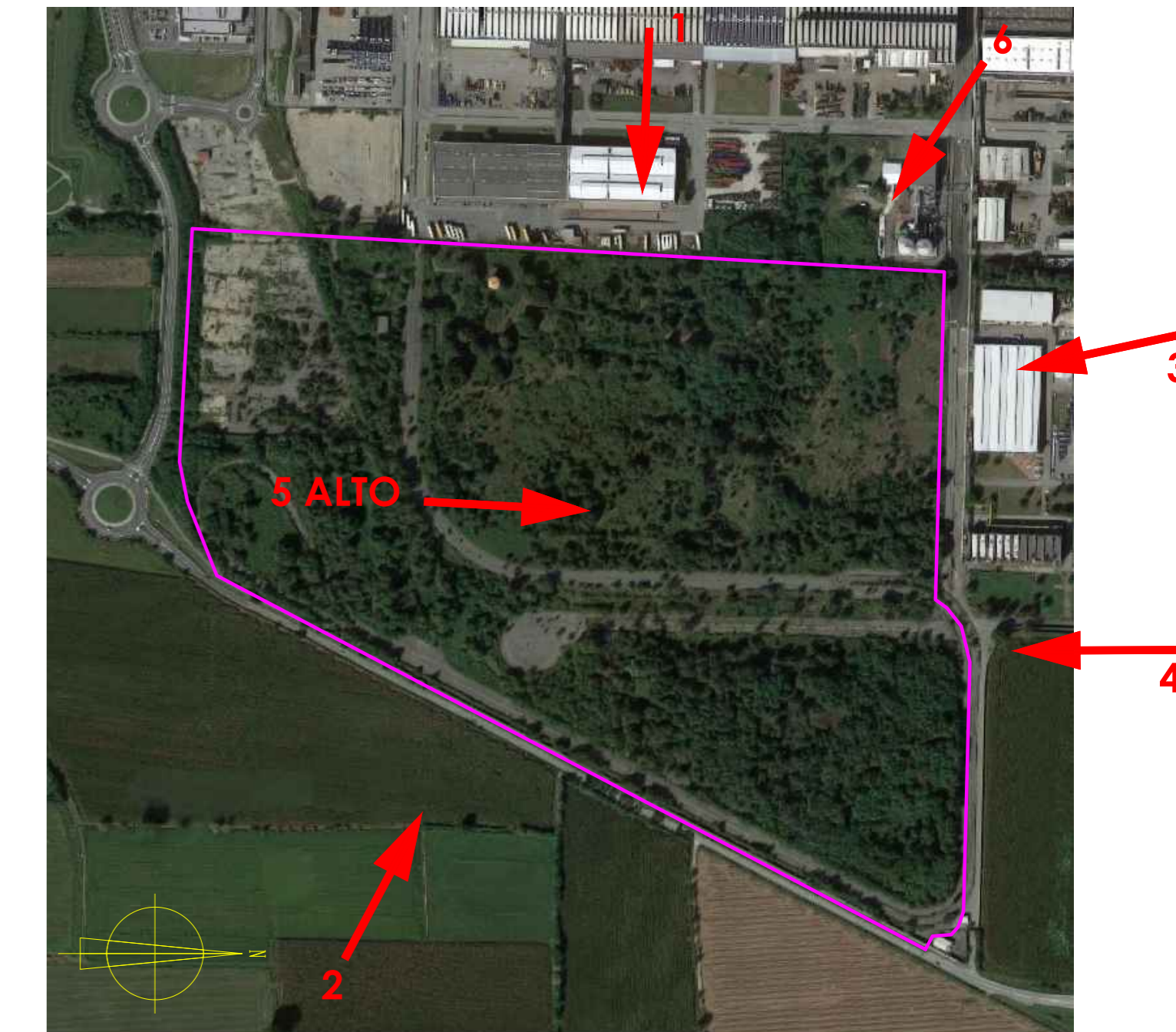
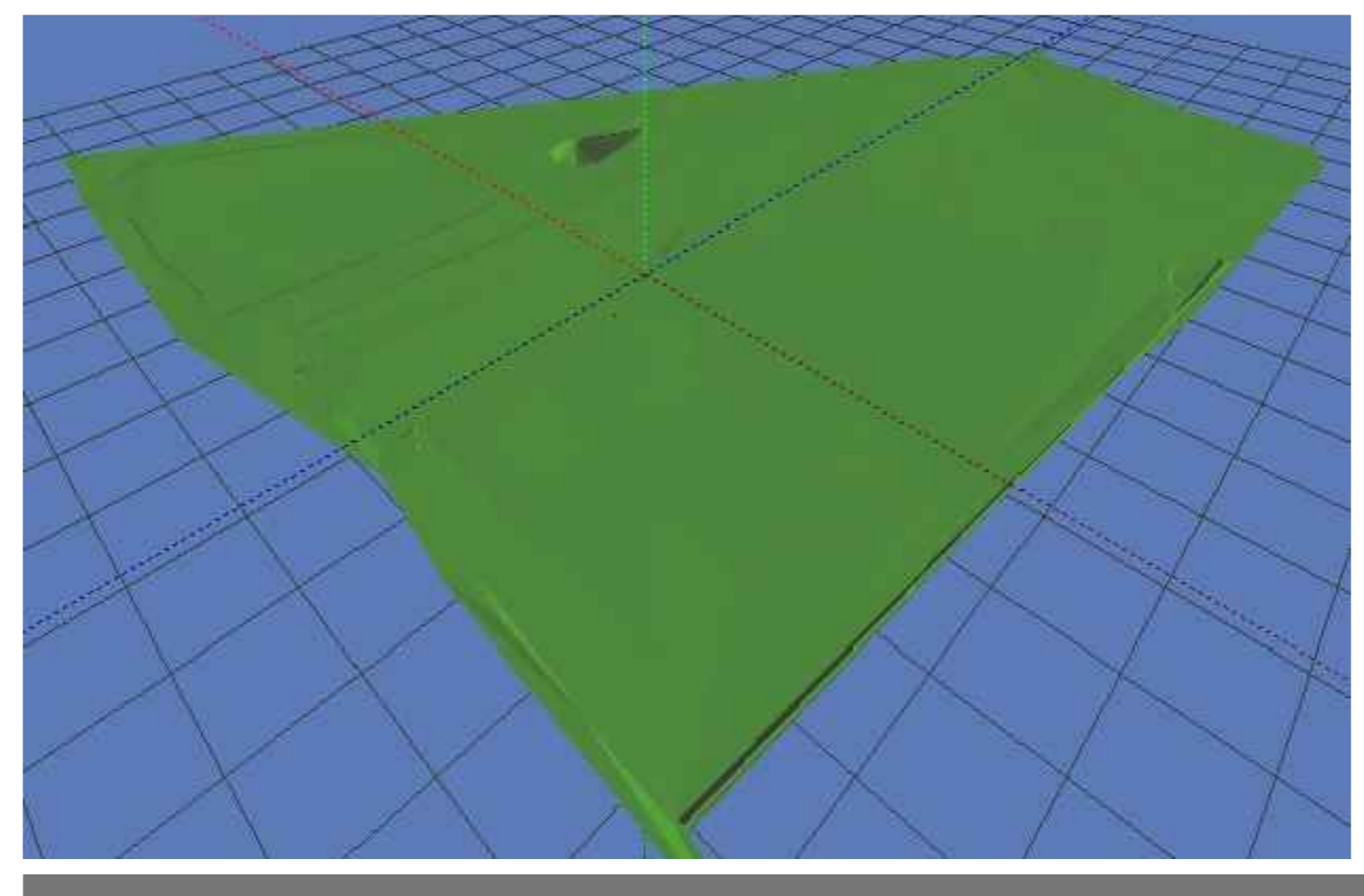

COMUNE DI CHIVASSO

Provincia di Torino

Località:
SP 81 - via Mazzè
Zona di P.R.G.C :
Comparto 5.1.2.

Oggetto:
PROGETTO DI NUOVO POLO LOGISTICO

Allegato C Contenuto:
VISTE PLANO ALTIMETRICHE - MESH

LE PROPRIETA'

BANCO BPM

BANCO BPM S.p.A.
63 - Capogruppo del Gruppo Bancario BANCO BPM
Sede Legale: Piazza S. Medo, 4 - 20121 Milano - Tel. 02 77001
Sede Amministrativa: Piazza Nigam, 2 - 37121 Verona - Tel. 045 8679111
www.bancobpm.it

NCT
NUOVA CARROZZERIA TORINESE S.R.L.

Via Caluso, 50
10034 Chivasso (TO)
Tel. 011.9100311

LA PROMISSARIA ACQUIRENTE

APRC

A.P.R.C.
63 - qual Charles de Gaulle
CS 50112
69 463 Lyon Cedex 06
T. +33 (0)4.37.42.04.20

- Allegato A: sezioni 1 e 2 del rilievo topografico
- Allegato B: sezioni 3 e 4 del rilievo topografico
- Allegato C: ciste piano altimetriche - mesh
- Allegato D: rilievo piano altimetrico ingresso consorzio PiChi (via Caluso)
- Allegato E: rilievo piano altimetrico ingresso consorzio PiChi - Sezioni scarpata

EMISSIONE	n° REV.	ARGOMENTO
20.05.2021 TORINO	0	Prima elaborazione
02.07.2021 TORINO	1	Modifiche grafiche
28.07.2021 TORINO	2	Definizione Proprietà
30.07.2021 TORINO	3	Integrazione elaborati
05.08.2021 TORINO	4	Consegna PEC
15.02.2022 TORINO	5	Variazioni sulla Proprietà

Data: FEBBRAIO 2022 Nessuna scala

Elaborato:

STUDIO TECNICO INVERSI

Via B. Drovetti n°8 - 10138 Torino (TO)
Tel. 011 4343232 - 3484403822
e-mail: ufficio@geom.it

