



Sede Legale ed Operativa  
Viale Camillo Benso Cavour n.7  
10034, Chivasso (TO)  
studioarchfb@gmail.com

Arch. Paolo DELMASTRO  
cell/347.2716480 - mail/arch.paolodelmastro@libero.it  
Arch. Gianfranco GUASTADINI  
cell/348.3884459 - mail/gianfrancoguastadini@gmail.com

---

Regione Piemonte  
**Comune di CHIVASSO**  
Città Metropolitana di Torino

---

## **RELAZIONE FOTOGRAFICA**

---

**OGGETTO:** PROGETTO DEFINITIVO/ESECUTIVO  
Percorsi Parco del Sabiunè

---

**COMMITTENTE:** COMUNE DI CHIVASSO

---

Chivasso, li 09/03/2022

**IL TECNICO**  
(architetto GUASTADINI Gianfranco)

---

---

---



**Sede Legale ed Operativa**  
**Viale Camillo Benso Cavour n.7**  
**10034, Chivasso (TO)**  
**studioarchfb@gmail.com**

**Arch. Paolo DELMASTRO**  
cell/347.2716480 - mail/arch.paolodelmastro@libero.it  
**Arch. Gianfranco GUASTADINI**  
cell/348.3884459 - mail/gianfrancoguastadini@gmail.com



**FOTO 1: Percorsi**

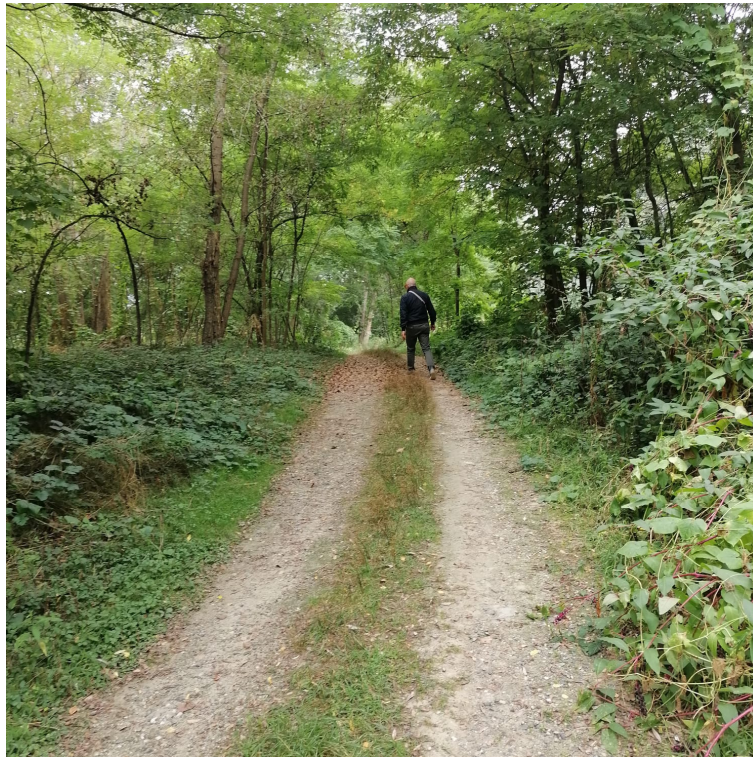

**FOTO 2: Percorsi**



**Sede Legale ed Operativa**  
**Viale Camillo Benso Cavour n.7**  
**10034, Chivasso (TO)**  
**studioarchfb@gmail.com**

**Arch. Paolo DELMASTRO**  
cell/347.2716480 - mail/arch.paolodelmastro@libero.it  
**Arch. Gianfranco GUASTADINI**  
cell/348.3884459 - mail/gianfrancoguastadini@gmail.com



**FOTO 3: Percorsi**



**FOTO 4: Percorsi**



**Sede Legale ed Operativa**  
**Viale Camillo Benso Cavour n.7**  
**10034, Chivasso (TO)**  
**studioarchfb@gmail.com**

**Arch. Paolo DELMASTRO**  
cell/347.2716480 - mail/arch.paolodelmastro@libero.it  
**Arch. Gianfranco GUASTADINI**  
cell/348.3884459 - mail/gianfrancoguastadini@gmail.com



**FOTO 5: Percorsi**



**FOTO 6: Area "Unical"**



**Sede Legale ed Operativa**  
**Viale Camillo Benso Cavour n.7**  
**10034, Chivasso (TO)**  
**studioarchfb@gmail.com**

**Arch. Paolo DELMASTRO**  
cell/347.2716480 - mail/arch.paolodelmastro@libero.it  
**Arch. Gianfranco GUASTADINI**  
cell/348.3884459 - mail/gianfrancoguastadini@gmail.com



**FOTO 7: Area "Unical"**

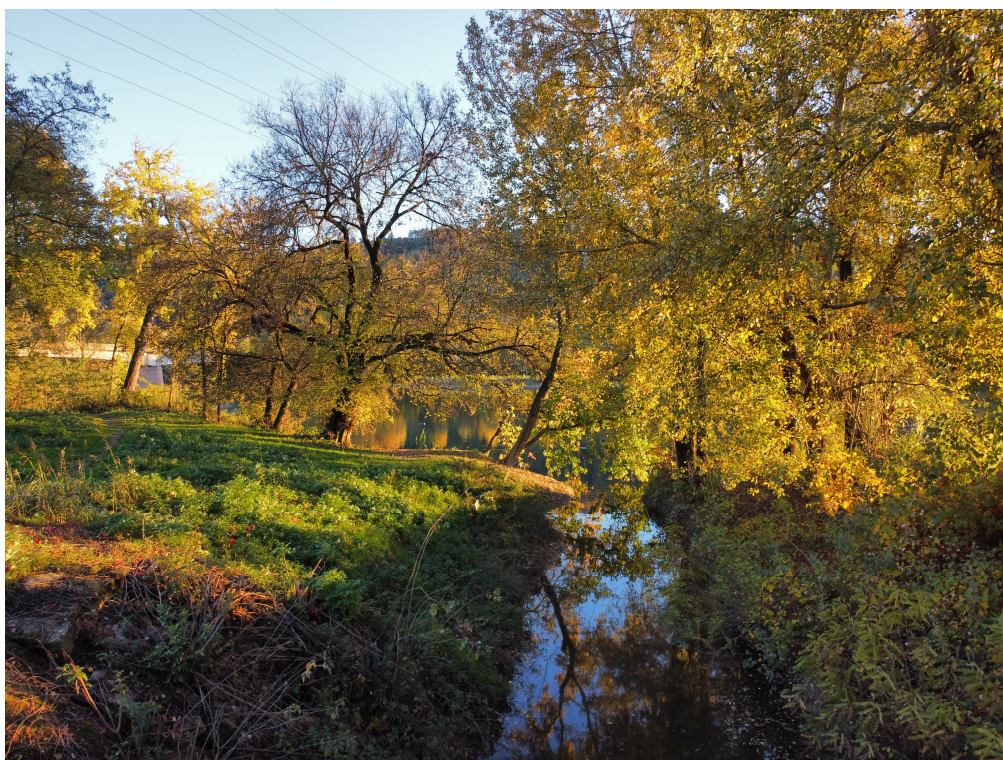

**FOTO 8: Area "Imbarcadero"**



**Sede Legale ed Operativa**  
**Viale Camillo Benso Cavour n.7**  
**10034, Chivasso (TO)**  
**studioarchfb@gmail.com**

**Arch. Paolo DELMASTRO**  
cell/347.2716480 - mail/arch.paolodelmastro@libero.it  
**Arch. Gianfranco GUASTADINI**  
cell/348.3884459 - mail/gianfrancoguastadini@gmail.com



**FOTO 9: Ingresso parco**



**FOTO 11: Ingresso parco**



**Sede Legale ed Operativa**  
**Viale Camillo Benso Cavour n.7**  
**10034, Chivasso (TO)**  
**studioarchfb@gmail.com**

**Arch. Paolo DELMASTRO**  
cell/347.2716480 - mail/arch.paolodelmastro@libero.it  
**Arch. Gianfranco GUASTADINI**  
cell/348.3884459 - mail/gianfrancoguastadini@gmail.com

Il Tecnico

---

(Arch. Gianfranco Guastadini)